



Diário Oficial DO MUNICÍPIO DE PALMAS

ANO IV Nº 689

PALMAS - TO, SEXTA-FEIRA, 25 DE JANEIRO DE 2013

SUMÁRIO

ATOS DO PODER EXECUTIVO	1
Secretaria de Governo e Relações Institucionais	3
Secretaria de Assuntos Jurídicos	5
Secretaria de Planejamento e Gestão	5
Secretaria de Finanças	5
Secretaria da Educação	6
Secretaria da Habitação	15

ATOS DO PODER EXECUTIVO

DECRETO DE 24 DE JANEIRO DE 2013

O **PREFEITO DE PALMAS**, no uso da atribuição que lhe confere o art. 71, inciso III e IV, da Lei Orgânica do Município de Palmas, resolve

DESIGNAR

LUIZ CARLOS BORGES DA SILVEIRA, Secretário Municipal de Desenvolvimento Econômico e Emprego, para responder, interinamente, pela Fundação Municipal de Ciência, Tecnologia e Inovações, a partir desta data.

Palmas, aos 24 dias do mês de janeiro de 2013, 24º ano da criação de Palmas.

CARLOS ENRIQUE FRANCO AMASTHA
Prefeito de Palmas

DECRETO Nº 339, DE 17 DE JANEIRO DE 2013

Dispõe sobre a estrutura organizacional e os níveis hierárquico, orgânico e funcional da Secretaria Municipal de Comunicação, da forma que especifica.

O **PREFEITO DE PALMAS**, no uso das atribuições que lhe são conferidas pelo art. 71, incisos III e V, da Lei Orgânica do Município e com fundamentos na Medida Provisória nº 01, de 1º de janeiro de 2013,

DECRETA :

Art. 1º A estrutura organizacional e os níveis hierárquico, orgânico e funcional da Secretaria Municipal de Comunicação são os seguintes:

SECRETARIA MUNICIPAL DE COMUNICAÇÃO - SECOM

Gabinete do Secretário	
Secretário Municipal	Subsídio
01 Secretário Executivo	DAS-1
02 Assistente de Gabinete II	DAS-9
Diretoria de Administração, Finanças e Recursos Humanos	
01 Diretor de Administração, Finanças e Recursos Humanos	DAS-4
01 Assistente de Gabinete II	DAS-9
01 Chefe da Divisão de Recursos Humanos	FG-4
01 Chefe da Divisão de Finanças	FG-4
01 Chefe da Divisão de Serviços Gerais	FG-3
Diretoria de Comunicação Integrada	
01 Diretor de Comunicação Integrada	DAS-4
06 Assessor Técnico I	DAS-6
04 Chefe da Divisão de Comunicação	FG-4
01 Gerente de Cerimonial e Relações Públicas	DAS-7
02 Assessor Técnico II	DAS-7
01 Chefe da Divisão de Cerimonial e Eventos	FG-4

Diretoria de Publicidade e Marketing	
01 Diretor de Publicidade e Marketing	DAS-4
01 Assessor Técnico II	DAS-7
01 Assistente de Gabinete II	DAS-9

Art. 2º A estrutura organizacional terá sua representação gráfica publicada posteriormente, a qual integrará este Decreto.

Art. 3º Fica revogado o Decreto nº 319, de 4 de janeiro de 2013.

Art. 4º Este Decreto entra em vigor na data de sua publicação.

Palmas, 17 de janeiro de 2013.

CARLOS ENRIQUE FRANCO AMASTHA
Prefeito de Palmas

DECRETO Nº 340, DE 17 DE JANEIRO DE 2013

Dispõe sobre a estrutura organizacional e os níveis hierárquico, orgânico e funcional do Gabinete do Prefeito e Vice-Prefeito, da forma que especifica.

O **PREFEITO DE PALMAS**, no uso das atribuições que lhe são conferidas pelo art. 71, incisos III e V, da Lei Orgânica do Município e com fundamentos na Medida Provisória nº 01, de 1º de janeiro de 2013,

DECRETA :

Art. 1º A estrutura organizacional e os níveis hierárquico, orgânico e funcional do Gabinete do Prefeito e Vice-Prefeito são os seguintes:

I - GABINETE DO PREFEITO - GPREF

Gabinete do Prefeito	
01 Chefe de Gabinete do Prefeito	DAS-3
01 Assessor Executivo I	DAS-4
01 Assessor Técnico I	DAS-6
03 Assessor Técnico II	DAS-7
05 Assistente de Gabinete II	DAS-9
01 Chefe da Divisão de Recepção e Expedição de Documentos	FG-4
01 Chefe da Divisão de Protocolo	FG-4
Assessoria de Assuntos Estratégicos	
01 Assessor de Assuntos Estratégicos	DAS-1
01 Assessor Executivo I	DAS-4
01 Assessor Técnico II	DAS-7

II - GABINETE DO VICE-PREFEITO - GVICE

01 Assessor Técnico II	DAS-7
01 Assistente de Gabinete I	DAS-8
01 Assistente de Gabinete II	DAS-9

Art. 2º A estrutura organizacional terá sua representação gráfica publicada posteriormente, a qual integrará este Decreto.

Art. 3º Fica revogado o Decreto nº 317, de 4 de janeiro de 2013.

Art. 4º Este Decreto entra em vigor na data de sua publicação, retroagindo seus efeitos ao 1º dia do mês de janeiro de 2013.

Palmas, 17 de janeiro de 2013.

CARLOS ENRIQUE FRANCO AMASTHA
Prefeito de Palmas

(*) DECRETO Nº 342, DE 23 DE JANEIRO DE 2013

Determina o retorno de todos os servidores pertencentes ao quadro de pessoal à disposição, cedidos ou removidos a sua secretaria ou órgão de origem, bem como a realização de censo cadastral de todos os servidores, da forma que especifica.

O PREFEITO DE PALMAS, no uso das atribuições que lhe confere o art. 71, inciso III, da Lei Orgânica do Município,

Considerando a necessidade de retorno do servidor em desvio de função e da realização de censo cadastral;

Considerando que o recadastramento de servidores se faz necessário, para o bem do serviço público municipal,

D E C R E T A :

Art. 1º Ficam convocados os servidores pertencentes ao quadro de pessoal da Prefeitura Municipal de Palmas à disposição, cedidos ou removidos a outras secretarias ou órgãos para retornarem aos seus órgãos de origem, com a finalidade de recadastramento e atualização dos dados funcionais.

§ 1º Ficam dispensados do retorno os servidores já cedidos, removidos ou colocados à disposição por atos assinados nesta gestão.

§ 2º O retorno à secretaria de origem deverá ocorrer no prazo máximo de 10 (dez) dias úteis contados da publicação deste Decreto.

Art. 2º Cada Secretaria deverá realizar o recadastramento e a atualização de dados funcionais determinados neste Decreto.

Art. 3º O preenchimento do censo por todos os funcionários pertencentes ao quadro de pessoal deverá ocorrer no prazo máximo de 15 (quinze) dias úteis contados da publicação deste Decreto.

§ 1º Quando do comparecimento ao órgão de origem, para os fins previstos no caput do art. 1º, o servidor deverá apresentar fotocópias dos seguintes documentos, com as vias originais para conferência:

I - prova da inscrição no Cadastro de Pessoas Físicas - CPF;

II - Cédula de Identidade;

III - cópia do último contracheque;

IV - comprovante de residência, para atualização do endereço.

§ 2º Em caso de o servidor estar no gozo de algum benefício previdenciário, deverá também informar esta situação, apresentando a prova da concessão do benefício respectivo.

§ 3º A Secretaria Municipal de Planejamento e Gestão, por seu órgão competente, elaborará um formulário padrão para os fins mencionados neste Decreto, o qual será encaminhado as demais secretarias.

§ 4º Todo o material inerente aos mencionados serviços deverá ser encaminhado à Secretaria Municipal de Planejamento e Gestão, no prazo de 3 (três) dias úteis ao previsto no caput do art. 3º, deste Decreto, para os fins legais e de direito.

Art. 4º Em caso de perda do prazo estipulado no art. 3º para o recadastramento, o servidor deverá apresentar justificativa referendada pelo secretário da pasta.

Parágrafo único. O não retorno do servidor ao órgão de origem no prazo do § 2º do art. 1º só será justificado se houver a concordância do secretário concedente.

Art. 5º Ficam suspensas, pelo período de 90 (noventa) dias, a partir da publicação do presente Decreto, a concessão de férias ou licenças.

§ 1º Os servidores que já se encontram no curso de férias e licenças quando da publicação do presente Decreto, assim permanecerão, devendo retornarem aos seus cargos e funções logo após o término do gozo de tais benefícios, sem prejuízo dos prazos estipulados no art. 1º § 2º e art. 3º deste Decreto.

§ 2º Para os servidores em geral, excetuam-se à regra prevista no caput deste artigo, podendo ser concedidas as seguintes licenças:

I - para tratamento de saúde;

II - por motivo de acidente em serviço ou doença profissional;

III - por motivo de gestação, adoção ou guarda judicial;

IV - para o fim de serviço militar.

Art. 6º O descumprimento das exigências previstas neste Decreto, inclusive, quanto aos prazos determinados, importará na suspensão do pagamento de vencimentos ou salários, sem prejuízo da aplicação das penalidades prevista em lei.

Art. 7º Fica revogado o Decreto nº 98, de 31 de maio de 2007.

Art. 8º Este Decreto entra em vigor na data de sua publicação.

Palmas, 23 de janeiro de 2013.

CARLOS ENRIQUE FRANCO AMASTHA
Prefeito de Palmas

Tiago de Paula Andrino
Secretário Municipal de Governo e Relações Institucionais

José Roberto Torres Gomes
Secretário Municipal de Assuntos Jurídicos

PREFEITURA MUNICIPAL DE PALMAS

CARLOS ENRIQUE FRANCO AMASTHA
Prefeito de Palmas

JOSÉ ROBERTO TORRES GOMES
Secretário Municipal de Assuntos Jurídicos



ESTADO DO TOCANTINS
SECRETARIA MUNICIPAL
DE ASSUNTOS JURÍDICOS

IMPrensa Oficial

<http://diariooficial.palmas.to.gov.br>
502 Sul - Avenida NS 02 - Paço Municipal - CEP - 77021-900
Palmas - TO
CNPJ: 24.851.511/0001-85

Adir Cardoso Gentil
Secretário Municipal de Planejamento e Gestão

(*) REPUBLICAÇÃO por incorreção

Publicado no Diário Oficial do Município de Palmas nº 687, de 23 de janeiro de 2013, pág. 2.

(*) DECRETO Nº 355, DE 23 DE JANEIRO DE 2013

Dispõe sobre o anexo de representação gráfica da estrutura organizacional e os níveis hierárquico, orgânico e funcional do órgão municipal que especifica.

O PREFEITO DE PALMAS, no uso das atribuições que lhe confere o art. 71, incisos III e V, da Lei Orgânica do Município, combinado com o art. 2º do Decreto nº 329, de 4 de janeiro de 2013,

DECRETA:

Art. 1º A representação gráfica da estrutura organizacional da secretaria municipal de desenvolvimento econômico e emprego, constante no anexo único deste Decreto, integrará o Decreto nº 329, de 4 de janeiro de 2013.

Art. 2º Este Decreto entra em vigor na data de sua publicação.

Palmas, 23 de janeiro de 2013.

CARLOS ENRIQUE FRANCO AMASTHA
Prefeito de Palmas

ANEXO ÚNICO AO DECRETO Nº 355, DE 23 DE JANEIRO DE 2013

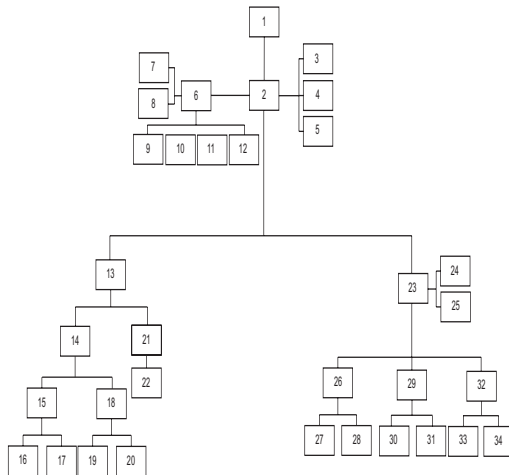

ANEXO ÚNICO DECRETO Nº 355, DE 23 DE JANEIRO DE 2013

LEGENDA

ORD	CARGO	SÍMBOLO
1	Secretário Municipal	Subsídio
2	Secretário Executivo	DAS-1
3	Assistente de Gabinete I	DAS-8
4	Assistente de Gabinete II	DAS-9
5	Assistente de Gabinete II	DAS-9
6	Chefe da Assessoria Técnica e de Planejamento	DAS-5
7	Assessor Técnico II	DAS-7
8	Assessor Técnico II	DAS-7
9	Chefe de Núcleo Setorial de Finanças e Recursos Humanos	DAS-7
10	Chefe de Divisão de Informática	FG-4
11	Chefe de Divisão de Finanças	FG-4
12	Chefe de Divisão de Recursos Humanos	FG-4
13	Superintendência de Indústria, Comércio e Serviços	DAS-2
14	Diretor de Desenvolvimento Industrial, Comercial e de Serviços	DAS-4
15	Gerente de Apoio às Atividades Comercial e de Serviços	DAS-7
16	Chefe de Divisão de Atividade Comercial	FG-3
17	Chefe de Divisão de Administração dos Cecop's	FG-3
18	Gerente de Apoio à Atividade Industrial	DAS-7
19	Chefe de Divisão de Acompanhamento de Parques Industriais	FG-4
20	Chefe de Divisão de Benefícios e Incentivos Empresarial	FG-3
21	Diretor de Projetos	DAS-4
22	Gerente de Projetos	DAS-7
23	Superintendente de Trabalho e Emprego	DAS-2

24	Assessor Técnico II	DAS-7
25	Assessor Técnico II	DAS-7
26	Diretor de Articulação Institucional do Trabalho, Emprego e Renda	DAS-4
27	Gerente de Intermediação de Mão de Obras	DAS-7
28	Gerente Técnico de Projetos	DAS-7
29	Diretor de Promoção e Qualificação Profissional do Trabalho, Emprego e Renda	DAS-4
30	Gerente de Monitoramento e Avaliação do Trabalho	DAS-7
31	Gerente de Qualificação Social e Profissional	DAS-7
32	Diretor de Inclusão Social e Produtiva - Banco do Povo	DAS-4
33	Gerente de Economia Solidária	DAS-7
34	Gerente de Geração de Renda	DAS-7

(*) REPUBLICAÇÃO por incorreção

Publicado no Diário Oficial do Município de Palmas nº 688, de 24 de janeiro de 2013, pág. 3.

Secretaria de Governo e Relações Institucionais

PORTARIA/SEGOV/Nº 015, de 9 de janeiro de 2013

Nomeia candidato aprovado no Concurso Público homologado através do Decreto nº 152, de 22 de julho de 2010, no cargo que especifica.

O SECRETÁRIO MUNICIPAL DE GOVERNO E RELAÇÕES INSTITUCIONAIS, no uso da atribuição que lhe confere o art. 80, inciso IV, da Lei Orgânica do Município de Palmas, combinada com a Lei nº 1.445, de 14 de agosto de 2006 e o Decreto nº 316, de 4 de janeiro de 2013, resolve

NOMEAR

RAMON VALUÁ OLIVEIRA, para exercer o cargo de Técnico Administrativo Educacional, classificação nº 3, do quadro de pessoal da Secretaria Municipal da Educação, em caráter efetivo, a partir desta data, em virtude de habilitação em concurso público, conforme Parecer nº 2804/2012, da Procuradoria Geral do Município proferido no Processo nº 2012050152.

Palmas, 9 de janeiro de 2013.

TIAGO ANDRINO

Secretário Municipal de Governo e Relações Institucionais

PORTARIA/SEGOV/Nº 016, de 9 de janeiro de 2013

Nomeia candidato aprovado no Concurso Público homologado através do Decreto nº 152, de 22 de julho de 2010, no cargo que especifica.

O SECRETÁRIO MUNICIPAL DE GOVERNO E RELAÇÕES INSTITUCIONAIS, no uso da atribuição que lhe confere o art. 80, inciso IV, da Lei Orgânica do Município de Palmas, combinada com a Lei nº 1.445, de 14 de agosto de 2006 e o Decreto nº 316, de 4 de janeiro de 2013, resolve

NOMEAR

ARNON BATISTA NUNES, para exercer o cargo de Agente Administrativo Educacional, classificação nº 4, do quadro de pessoal da Secretaria Municipal da Educação, em caráter efetivo, a partir desta data, em virtude de habilitação em concurso público, conforme Parecer nº 2805/2012, da Procuradoria Geral do Município proferido no Processo nº 2012049887.

Palmas, 9 de janeiro de 2013.

TIAGO ANDRINO

Secretário Municipal de Governo e Relações Institucionais

PORTARIA/SEGOV/Nº 017, de 9 de janeiro de 2013

Nomeia candidato aprovado no Concurso Público homologado através do Decreto nº 152, de 22 de julho de 2010, no cargo que especifica.

O SECRETÁRIO MUNICIPAL DE GOVERNO E RELAÇÕES INSTITUCIONAIS, no uso da atribuição que lhe confere o art. 80, inciso IV, da Lei Orgânica do Município de Palmas, combinada com a Lei nº 1.445, de 14 de agosto de 2006 e o Decreto nº 316, de 4 de janeiro de 2013, resolve

NOMEAR

DIRCE BARBOSA DE AGUIAR, para exercer o cargo de Agente Administrativo Educacional, classificação nº 8, do quadro de pessoal da Secretaria Municipal da Educação, em caráter efetivo, a partir desta data, em virtude de habilitação em concurso público, conforme Parecer nº 2801/2012, da Procuradoria Geral do Município proferido no Processo nº 2012049099.

Palmas, 9 de janeiro de 2013.

TIAGO ANDRINO

Secretário Municipal de Governo e Relações Institucionais

PORTARIA/SEGOV/Nº 018, de 9 de janeiro de 2013

Nomeia candidato aprovado no Concurso Público homologado através do Decreto nº 152, de 22 de julho de 2010, no cargo que especifica.

O SECRETÁRIO MUNICIPAL DE GOVERNO E RELAÇÕES INSTITUCIONAIS, no uso da atribuição que lhe confere o art. 80, inciso IV, da Lei Orgânica do Município de Palmas, combinada com a Lei nº 1.445, de 14 de agosto de 2006 e o Decreto nº 316, de 4 de janeiro de 2013, resolve

NOMEAR

EURIVÂNIO NOLETO ESTALINO, para exercer o cargo de Agente Administrativo Educacional, classificação nº 9, do quadro de pessoal da Secretaria Municipal da Educação, em caráter efetivo, a partir desta data, em virtude de habilitação em concurso público, conforme Parecer nº 2803/2012, da Procuradoria Geral do Município proferido no Processo nº 2012048862.

Palmas, 9 de janeiro de 2013.

TIAGO ANDRINO

Secretário Municipal de Governo e Relações Institucionais

PORTARIA/SEGOV/Nº 091, de 23 de janeiro de 2013

O SECRETÁRIO MUNICIPAL DE GOVERNO E RELAÇÕES INSTITUCIONAIS, no uso da atribuição que lhe confere o art. 80, inciso IV, da Lei Orgânica do Município de Palmas, combinado com o Decreto nº 316, de 4 de janeiro de 2013, resolve

PRORROGAR

a cessão do servidor JOSIMAR PEREIRA DOS SANTOS, matrícula 164441, Agente de Trânsito e Transporte, integrante do quadro de pessoal efetivo deste Município, para o Tribunal Regional Eleitoral do Estado do Tocantins, com ônus para o órgão requisitante, via ressarcimento, pelo período de um ano, a partir de 10 de fevereiro de 2013, inclusive quanto ao recolhimento previdenciário em favor do Previpalmas-Tocantins, parcelas referentes às pessoas físicas e jurídicas.

Palmas, 23 de janeiro de 2013.

TIAGO ANDRINO

Secretário Municipal de Governo e Relações Institucionais

PORTARIA/SEGOV/Nº 092, de 23 de janeiro de 2013

O SECRETÁRIO MUNICIPAL DE GOVERNO E

RELAÇÕES INSTITUCIONAIS, no uso da atribuição que lhe confere o art. 80, inciso IV, da Lei Orgânica do Município de Palmas, combinado com o Decreto nº 316, de 4 de janeiro de 2013, resolve

PRORROGAR

a cessão da servidora LÍLIA MARA XAVIER DIAS PINHEIRO, matrícula 1001931, Professor PI-40h, integrante do quadro de pessoal efetivo deste Município, para o Tribunal Regional Eleitoral do Estado do Tocantins, com ônus para o órgão requisitante, via ressarcimento, pelo período de um ano, a partir de 1º de julho de 2013, inclusive quanto ao recolhimento previdenciário em favor do Previpalmas-Tocantins, parcelas referentes às pessoas físicas e jurídicas.

Palmas, 23 de janeiro de 2013.

TIAGO ANDRINO

Secretário Municipal de Governo e Relações Institucionais

PORTARIA/SEGOV/Nº 093, de 23 de janeiro de 2013

O SECRETÁRIO MUNICIPAL DE GOVERNO E RELAÇÕES INSTITUCIONAIS, no uso da atribuição que lhe confere o art. 80, inciso IV, da Lei Orgânica do Município de Palmas, combinado com o Decreto nº 316, de 4 de janeiro de 2013, resolve

PRORROGAR

a cessão da servidora EVA BANDEIRA BARROS, matrícula 135171, Assistente Administrativo, integrante do quadro de pessoal efetivo deste Município, para o Tribunal Regional Eleitoral do Estado do Tocantins, nos termos do art. 9º da Lei Federal nº 6.999/82, com ônus para o órgão de origem, no período de 1º de janeiro a 31 de dezembro de 2013, inclusive quanto ao recolhimento previdenciário em favor do Previpalmas-Tocantins, parcelas referentes às pessoas físicas e jurídicas.

Palmas, 23 de janeiro de 2013.

TIAGO ANDRINO

Secretário Municipal de Governo e Relações Institucionais

PORTARIA/SEGOV/Nº 102, de 24 de janeiro de 2013

O SECRETÁRIO MUNICIPAL DE GOVERNO E RELAÇÕES INSTITUCIONAIS, no uso da atribuição que lhe confere o art. 80, inciso IV, da Lei Orgânica do Município de Palmas, combinado com a Medida Provisória nº 01, de 1º de janeiro de 2013 e Decreto nº 316, de 4 de janeiro de 2013, resolve

DESIGNAR

os servidores adiante relacionados, para exercerem a função gratificada que especifica, no Instituto de Previdência Social do Município de Palmas - Previpalmas, a partir de 1º de janeiro de 2013:

Chefe da Divisão de Tesouraria Previdenciária – FG-4:
MARIA IZABEL ALVES MARTINS.

Chefe da Divisão de Serviços Gerais Previdenciária – FG-4:
JOSÉ ABREU BATISTA.

Chefe da Divisão de Folha de Pagamento Previdenciária – FG-4:
ANTÔNIA XAVIER DE OLIVEIRA.

Palmas, 24 de janeiro de 2013.

TIAGO ANDRINO

Secretário Municipal de Governo e Relações Institucionais

Secretaria de Assuntos Jurídicos

PORTARIA/SEMAJ/PGM/Nº 004, DE 24 DE JANEIRO DE 2013.

O SECRETÁRIO MUNICIPAL DE ASSUNTOS JURÍDICOS, no uso da atribuição que lhe confere o art. 5º, inciso XIII, da Medida Provisória nº. 03/2013,

R E S O L V E :

Art. 1º DELEGAR ao Procurador Geral do Município a atribuição contida no Art. 5º, inciso X, da Medida Provisória nº. 03/2013, para manifestar sobre licença e sobre escala de férias dos Procuradores.

Art. 2º. Esta Portaria entra em vigor na data de sua publicação.

José Roberto Torres Gomes
Secretário Municipal de Assuntos Jurídicos

PORTARIA/SEMAJ/PGM/Nº 08, DE 24 DE JANEIRO DE 2013.

O PROCURADOR GERAL DO MUNICÍPIO, no uso da atribuição que lhe confere a PORTARIA/SEMAJ/PGM/Nº 04/2013,

R E S O L V E :

Art. 1º SUSPENDER 15 dias do gozo de férias do Procurador JAMES PEREIRA BONFIM, matrícula funcional 272621, no período de 02/01/2013 a 16/01/2013, referente ao exercício de 2011, anteriormente marcado para 02/01/2013 a 31/01/2013, a suspensão do referido benefício se fez necessária em razão de extrema necessidade de trabalho nesta pasta.

Art. 2º. Esta Portaria entra em vigor na data de sua publicação.

Públio Borges Alves
Procurador Geral do Município

Secretaria de Planejamento e Gestão

PORTARIA Nº 02/2013, DE 23 DE JANEIRO DE 2013.

Remoção de servidor entre as unidades administrativas da Prefeitura Municipal de Palmas.

O SECRETÁRIO MUNICIPAL DE PLANEJAMENTO E GESTÃO, no uso de suas atribuições conferidas por meio do art. nº 43 da Medida Provisória nº 01 de 1º de janeiro de 2013, que dispõe sobre a Reorganização Administrativa do Poder Executivo do Município de Palmas, na forma que especifica,

RESOLVE:

REMOVER, da Secretaria Municipal de Planejamento e Gestão para a Secretaria Municipal da Educação, ALAERSON PEREIRA DA SILVA, Professor P II, matrícula nº. 306861, estatutário (a), a partir de 23/01/2013.

Palmas-TO, aos vinte e três dias do mês de janeiro de 2013.

ADIR CARDOSO GENTIL
Secretário de Planejamento e Gestão

Secretaria de Finanças

PORTARIA Nº. 002, de 02 de janeiro de 2013.

O SECRETÁRIO MUNICIPAL DE FINANÇAS, no uso das atribuições que lhes são conferidas pelo art. 71, incisos III e IV, da Lei Orgânica do Município de Palmas, combinado com a Medida Provisória nº 01, de 01 de janeiro de 2013,

R E S O L V E :

Art. 1º- Suspender o gozo de 11 (onze) dias de férias do (a) servidor (a) CARLOS AUGUSTO MECENA MARTINS, matrícula funcional nº 190501, relativo ao período aquisitivo de 2011/2012, anteriormente marcada para 02/01/2013 a 31/01/2013, em razão de extrema necessidade de serviços, assegurando-lhe o direito de usufruir o benefício em 22/07/2013 a 01/08/2013.

Art. 2º - Esta Portaria entra em vigor na data de sua publicação.

Cláudio de Araújo Schüller
Secretário Municipal de Finanças

PORTARIA Nº. 003, de 02 de janeiro de 2013.

O SECRETÁRIO MUNICIPAL DE FINANÇAS, no uso das atribuições que lhes são conferidas pelo art. 71, incisos III e IV, da Lei Orgânica do Município de Palmas, combinado com a Medida Provisória nº 01, de 01 de janeiro de 2013,

R E S O L V E :

Art. 1º- Suspender o gozo de 30 (trinta) dias de férias do (a) servidor (a) MÁRCIO REIS DE OLIVIERA, matrícula funcional nº 156481, relativo ao período aquisitivo de 2011/2012, anteriormente marcada para 02/01/2013 a 31/01/2013, em razão de extrema necessidade de serviços, assegurando-lhe o direito de usufruir o benefício em 01/07/2013 a 30/07/2013.

Art. 2º - Esta Portaria entra em vigor na data de sua publicação.

Cláudio de Araújo Schüller
Secretário Municipal de Finanças

PORTARIA Nº. 004, de 14 de janeiro de 2013.

O SECRETÁRIO MUNICIPAL DE FINANÇAS, no uso das atribuições que lhes são conferidas pelo art. 71, incisos III e IV, da Lei Orgânica do Município de Palmas, combinado com a Medida Provisória nº 01, de 01 de janeiro de 2013,

R E S O L V E :

Art. 1º- Suspender o gozo de 30 (trinta) dias de férias do (a) servidor (a) PAOLA SANTANA AIRES BARBOSA, matrícula funcional nº 687601, relativo ao período aquisitivo de 2011/2012, anteriormente marcada para 14/01/2013 a 12/02/2013, em razão de extrema necessidade de serviços, assegurando-lhe o direito de usufruir o benefício em 01/07/2013 a 15/07/2013.

Art. 2º - Esta Portaria entra em vigor na data de sua publicação.

Cláudio de Araújo Schüller
Secretário Municipal de Finanças

PORTARIA N.º 06, de 23 de janeiro de 2013

O SECRETÁRIO MUNICIPAL DE FINANÇAS, no uso

das suas atribuições que lhes são conferidas pelo art. 80, V da Lei Orgânica do Município de Palmas, combinado com a Medida Provisória nº. 01, de 01 de janeiro de 2013,

Executivo serão permitidos o acesso e a permanência de servidores após o horário de expediente.

Art. 3º Esta portaria entra em vigor na data de sua publicação.

RESOLVE:

Art. 1º Restringir o acesso e a permanência de servidores nas dependências da Secretaria Municipal de Finanças fora do horário de funcionamento desta.

Art. 2º Somente em situações de extrema necessidade e mediante autorização expressa do Secretário ou do Secretário

Cláudio de Araújo Schüller
Secretário Municipal de Finanças

Secretaria da Educação

PORTARIA/GAB/SEMED/ Nº0071, DE 21 DE JANEIRO DE 2013.

O SECRETÁRIO MUNICIPAL DA EDUCAÇÃO E CULTURA, no uso de suas atribuições legais e consoante a Lei nº 1210, de 08 de julho de 2003 e suas alterações, presentes na Lei nº 1.399, de 02 de dezembro de 2005.

RESOLVE:

ART. 1º - Informar os valores a serem repassados para cada Unidade de Ensino da Rede Pública Municipal, através das Associações Comunidade Escola e Associação Comunidade Centro de Educação Infantil, que deverão ser gastos conforme preconizado nas Leis Federais referentes a Merenda Escolar e das supracitadas Leis.

ART. 2º- Ficam estabelecidas as Escolas e Centros que participarão do Programa de Escolarização da Merenda:

CMEI Aconchego

Quantidade de Alunos	Valor p/ Aluno			Nº de Dias	Duração		Discriminação		Especificação do repasse		
	Pnac	Pnae	Mun.		Início	Término	Custeio	Fonte	Qtd. de parcelas	Total do repasse	
Alunos	Creche	120	1,00	0,15	200	Início Jan /13	Término Dez/13	33.50.43	0201-PNAC 0010-Ord.	10	R\$ 24.000,00
	Pré-escola									10	R\$ 3.600,00
	Total	120								TOTAL	R\$ 27.600,00

CMEI Amâncio José de Moraes

Quantidade de Alunos	Valor p/ Aluno			Nº de Dias	Duração		Discriminação		Especificação do repasse		
	Pnac	Pnae	Mun.		Início	Término	Custeio	Fonte	Qtd. de parcelas	Total do repasse	
Alunos	Creche	265	1,00	0,15	200	Início Jan /13	Término Dez/13	3.3.50.43	0201-PNAC 0201-PNAE Pré escola 0010-Ord.	10	R\$ 53.000,00
	Pré-escola	140	0,50							10	R\$ 14.000,00
	Total	405								10	R\$ 12.150,00
					TOTAL	R\$ 79.150,00					

CMEI Cantiga de Ninar

Quantidade de Alunos	Valor p/ Aluno			Nº de Dias	Duração		Discriminação		Especificação do repasse		
	Pnac	Pnae	Mun.		Início	Término	Custeio Código	Fonte	Qtd. de parcelas	Total do repasse	
Alunos	Creche	168	1,00	0,15	200	Início Jan /13	Término Dez/13	3.3.50.43	0201-PNAC 0201-PNAE Pré escola 0010-Ord.	10	R\$ 33.600,00
	Pré-escola	320	0,50							10	R\$ 32.000,00
	Total	488								10	R\$ 14.640,00
					TOTAL	R\$ 80.240,00					

CMEI Cantinho Feliz

Quantidade de Alunos	Valor p/ Aluno			Nº de Dias	Duração		Discriminação		Especificação do repasse		
	Pnac	Pnae	Mun.		Início	Término	Custeio Código	Fonte	Qtd. de parcelas	Total do repasse	
Alunos	Creche	99	1,00	0,15	200	Início Jan /13	Término Dez/13	33.50.43	0201-PNAC 0201-PNAE 0010-Ord.	10	R\$ 19.800,00
	Pré-escola	42	0,5							10	R\$ 4.200,00
	Total	141								10	R\$ 4.230,00
					TOTAL	R\$ 28.230,00					

CMEI Ciranda de Cirandinha

Quantidade de Alunos	Valor p/ Aluno			Nº de Dias	Duração		Discriminação		Especificação do repasse		
	Pnac	Pnae	Mun.		Início	Término	Custeio Código	Fonte	Qtd. de parcelas	Total do repasse	
Alunos	Creche	241	1,00	0,15	200	Início Jan /13	Término Dez/13	33.50.43	0201-PNAC 0201-PNAE Pré escola 0010-Ord.	10	R\$ 48.200,00
	Pré-escola	51	0,50							10	R\$ 5.100,00
	Total	292								10	R\$ 8.760,00
					TOTAL	R\$ 62.060,00					

CMEI Contos de Fada

Quantidade de Alunos	Valor p/ Aluno			Nº de Dias	Duração		Discriminação		Especificação do repasse		
	Pnac	Pnae	Mun.		Início	Término	Custeio Código	Fonte	Qtd. de parcelas	Total do repasse	
Alunos	Creche	162	1,00	0,15	200	Início Jan /13	Término Dez/13	33.50.43	0201-PNAC 0201-PNAE Pré escola 0010-Ord.	10	R\$ 32.400,00
	Pré-escola	144	0,50							10	R\$ 14.400,00
	Total	306								10	R\$ 9.180,00
					TOTAL	R\$ 55.980,00					

CMEI da Mamãe

Quantidade de Alunos	Valor p/ Aluno			Nº de Dias	Duração		Discriminação		Especificação do repasse		
	Pnac	Pnae	Mun.		Início	Término	Custeio Código	Fonte	Qtd. de parcelas	Total do repasse	
Alunos	Creche	60	1,00	0,15	200	Início Jan /13	Término Dez/13	33.50.43	0201-PNAC 0201-PNAE Pré escola 0010-Ord.	10	R\$ 12.000,00
	Pré-escola	57	0,50							10	R\$ 5.700,00
	Total	117								10	R\$ 3.510,00
					TOTAL	R\$ 21.210,00					

CMEI Fontes do Saber												
Quantidade de Alunos			Valor p/ Aluno			Nº de Dias	Duração		Discriminação		Especificação do repasse	
			Pnac	Pnae	Mun.							
Alunos	Creche	172	1,00		0,15	200	Início Jan /13	Término Dez/13	Custeio Código 33.50.43	Fonte 0201-PNAC	Qtd. de parcelas	Total do repasse
	Pré- escola	194	0,50		10						R\$ 34.400,00	
	Total	366			10						R\$ 19.400,00	
					10						R\$ 10.980,00	
										-----	TOTAL	R\$ 64.780,00
CMEI Irmã Maria Custódia												
Quantidade de Alunos			Valor p/ Aluno			Nº de Dias	Duração		Discriminação		Especificação do repasse	
			Pnac	Pnae	Mun.							
Alunos	Creche	116	1,00		0,15	200	Início Jan /13	Término Dez/13	Custeio Código 33.50.43	Fonte 0201-PNAC	Qtd. de parcelas	Total do repasse
	Pré- escola	194	0,50		10						R\$ 23.200,00	
	Total	310			10						R\$ 19.400,00	
					10						R\$ 9.300,00	
										-----	TOTAL	R\$ 51.900,00
CMEI Matheus Henrique												
Quantidade de Alunos			Valor p/ Aluno			Nº de Dias	Duração		Discriminação		Especificação do repasse	
			Pnac	Pnae	Mun.							
Alunos	Creche	252	1,00		0,15	200	Início Jan /13	Término Dez/13	Custeio Código 33.50.43	Fonte 0201-PNAC	Qtd. de parcelas	Total do repasse
	Pré- escola	136	0,50		10						R\$ 50.400,00	
	Total	388			10						R\$ 13.600,00	
					10						R\$ 11.640,00	
										-----	TOTAL	R\$ 75.640,00
CMEI Miudinhos												
Quantidade de Alunos			Valor p/ Aluno			Nº de Dias	Duração		Discriminação		Especificação do repasse	
			Pnac	Pnae	Mun.							
Alunos	Creche	168	1,00		0,15	200	Início Jan /13	Término Dez/13	Custeio Código 33.50.43	Fonte 0201-PNAC	Qtd. de parcelas	Total do repasse
	Pré- escola	131	0,50		10						R\$ 33.600,00	
	Total	299			10						R\$ 13.100,00	
					10						R\$ 8.970,00	
										-----	TOTAL	R\$ 55.670,00
CMEI Paraíso Infantil												
Quantidade de Alunos			Valor p/ Aluno			Nº de Dias	Duração		Discriminação		Especificação do repasse	
			Pnac	Pnae	Mun.							
Alunos	Creche	104	1,00		0,15	200	Início Jan /13	Término Dez/13	Custeio Código 33.50.43	Fonte 0201-PNAC	Qtd. de parcelas	Total do repasse
	Pré- escola	214	0,50		10						R\$ 20.800,00	
	Total	318			10						R\$ 21.400,00	
					10						R\$ 9.540,00	
										-----	TOTAL	R\$ 51.740,00
CMEI Recanto Infantil												
Quantidade de Alunos			Valor p/ Aluno			Nº de Dias	Duração		Discriminação		Especificação do repasse	
			Pnac	Pnae	Mun.							
Alunos	Creche	147	1,00		0,15	200	Início Jan /13	Término Dez/13	Custeio Código 33.50.43	Fonte 0201-PNAC	Qtd. de parcelas	Total do repasse
	Pré- escola	163	0,50		10						R\$ 29.400,00	
	Total	310			10						R\$ 16.300,00	
					10						R\$ 9.300,00	
										-----	TOTAL	R\$ 55.000,00
CMEI Sementes do Amanhã												
Quantidade de Alunos			Valor p/ Aluno			Nº de Dias	Duração		Discriminação		Especificação do repasse	
			Pnac	Pnae	Mun.							
Alunos	Creche	152	1,00		0,15	200	Início Jan /13	Término Dez/13	Custeio Código 33.50.43	Fonte 0201-PNAC	Qtd. de parcelas	Total do repasse
	Pré- escola	139	0,50		10						R\$ 30.400,00	
	Total	291			10						R\$ 13.900,00	
					10						R\$ 8.730,00	
										-----	TOTAL	R\$ 53.030,00
CMEI Sonho Encantado												
Quantidade de Alunos			Valor p/ Aluno			Nº de Dias	Duração		Discriminação		Especificação do repasse	
			Pnac	Pnae	Mun.							
Alunos	Creche	145	1,00		0,15	200	Início Jan /13	Término Dez/13	Custeio Código 33.50.43	Fonte 0201-PNAC	Qtd. de parcelas	Total do repasse
	Pré- escola	303	0,50		10						R\$ 29.000,00	
	Total	448			10						R\$ 30.300,00	
					10						R\$ 13.440,00	
										-----	TOTAL	R\$ 72.740,00
CMEI Sonho de Criança												
Quantidade de Alunos			Valor p/ Aluno			Nº de Dias	Duração		Discriminação		Especificação do repasse	
			Pnac	Pnae	Mun.							
Alunos	Creche	155	1,00		0,15	200	Início Jan /13	Término Dez/13	Custeio Código 33.50.43	Fonte 0201-PNAC	Qtd. de parcelas	Total do repasse
	Pré- escola	159	0,50		10						R\$ 31.000,00	
	Total	314			10						R\$ 15.900,00	
					10						R\$ 9.420,00	
										-----	TOTAL	R\$ 56.320,00

CMEI Cantinho da Alegria												
Quantidade de Alunos			Valor p/ Aluno			Nº de Dias	Duração		Discriminação		Especificação do repasse	
			Pnac	Pnae	Mun.							
Alunos	Creche	218	1,00	-----	0,15	200	Início Jan /13	Término Dez/13	Custeio Código	Fonte	Qtd. de parcelas	Total do repasse
	Pré- escola	243	-----	0,50	10						R\$ 43.600,00	
	Total	461			10						R\$ 24.300,00	
									33.50.43	0201-PNAC	10	R\$ 13.830,00
										0201-PNAE Pré escola	10	R\$ 81.730,00
										0010-Ord.	10	
										-----	TOTAL	
CMEI Sítio do Pica Pau Amarelo												
Quantidade de Alunos			Valor p/ Aluno			Nº de Dias	Duração		Discriminação		Especificação do repasse	
			Pnac	Pnae	Mun.							
Alunos	Creche	113	1,00	-----	0,15	200	Início Jan /13	Término Dez/13	Custeio Código	Fonte	Qtd. de parcelas	Total do repasse
	Pré- escola	240	-----	0,50	10						R\$ 22.600,00	
	Total	353			10						R\$ 24.000,00	
									33.50.43	0201-PNAC	10	R\$ 10.590,00
										0201-PNAE Pré escola	10	R\$ 57.190,00
										0010-Ord.	10	
										-----	TOTAL	
CMEI Pequeno Príncipe												
Quantidade de Alunos			Valor p/ Aluno			Nº de Dias	Duração		Discriminação		Especificação do repasse	
			Pnac	Pnae	Mun.							
Alunos	Creche	207	1,00	-----	0,15	200	Início Jan /13	Término Dez/13	Custeio Código	Fonte	Qtd. de parcelas	Total do repasse
	Pré- escola	68	-----	0,50	10						R\$ 41.400,00	
	Total	275			10						R\$ 6.800,00	
									33.50.43	0201-PNAC	10	R\$ 8.250,00
										0201-PNAE Pré escola	10	
										0010-Ord.	10	
										-----	TOTAL	R\$ 56.450,00
CMEI Cantinho do Saber												
Quantidade de Alunos			Valor p/ Aluno			Nº de Dias	Duração		Discriminação		Especificação do repasse	
			Pnac	Pnae	Mun.							
Alunos	Creche	60	1,00	-----	0,15	200	Início Jan /13	Término Dez/13	Custeio Código	Fonte	Qtd. de parcelas	Total do repasse
	Pré- escola	111	-----	0,50	10						R\$ 12.000,00	
	Total	171			10						R\$ 11.100,00	
									33.50.43	0201-PNAC	10	R\$ 5.130,00
										0201-PNAE Pré escola	10	
										0010-Ord.	10	
										-----	TOTAL	R\$ 28.230,00
CMEI Chapeuzinho Vermelho												
Quantidade de Alunos			Valor p/ Aluno			Nº de Dias	Duração		Discriminação		Especificação do repasse	
			Pnac	Pnae	Mun.							
Alunos	Creche	216		-----	1,15	200	Início Jan /13	Término Dez/13	Custeio Código	Fonte	Qtd. de parcelas	Total do repasse
	Total	216			10						R\$ 49.680,00	
										-----	TOTAL	
CMEI Criança Feliz												
Quantidade de Alunos			Valor p/ Aluno			Nº de Dias	Duração		Discriminação		Especificação do repasse	
			Pnac	Pnae	Mun.							
Alunos	Creche	132	0,00	-----	1,15	200	Início Jan /13	Término Dez/13	Custeio Código	Fonte	Qtd. de parcelas	Total do repasse
	Pré- escola	50	-----	0,00	0,65						10	R\$ 30.360,00
	Total	182			10						R\$ 6.500,00	
									33.50.43	0010-Ord. Creche	10	R\$ 36.860,00
										0010-Ord. Pre Escola	10	
										-----	TOTAL	
Ação Social Santa Terezinha de Palmas												
Quantidade de Alunos			Valor p/ Aluno			Nº de Dias	Duração		Discriminação		Especificação do repasse	
			Pnac	Pnae	Mun.							
Alunos	Creche	54	1,00	-----	0,15	200	Início Jan /13	Término Dez/13	Custeio Código	Fonte	Qtd. de parcelas	Total do repasse
	Pré- escola	95	-----	0,50	10						R\$ 10.800,00	
	Total	149			10						R\$ 9.500,00	
									33.50.43	0201-PNAC	10	R\$ 4.470,00
										0201-PNAE Pré escola	10	
										0010-Ord.	10	
										-----	TOTAL	R\$ 24.770,00
Total do CMEI do FNDE											R\$ 950.000,00	
Total do CMEI da 0010											R\$ 276.200,00	
Total geral do CMEI											R\$ 1.226.200,00	
Escola Municipal Anne Frank												
Quantidade de Alunos			Valor p/ Aluno			Nº de Dias	Duração		Discriminação		Especificação do repasse	
			Pnac	Pnae	Mun.							
Alunos	Mais educação.	607		0,90	0,60	100	Início Jan /13	Término Dez/13	Custeio Código	Fonte	Qtd. de parcelas	Total do repasse
	Ens. Regular	144		0,30	0,15	200					5	R\$ 54.630,00
	Total	751									10	R\$ 8.640,00
									33.50.43	0201-PNAE – Mais Educ.	5	R\$ 36.420,00
										0201 PNAE – Ens. Regular	10	
										0010-Ord. - Mais Educ.	5	
										0010 Ord. - Ens.Regular	10	R\$ 4.320,00
										-----	TOTAL	R\$ 104.010,00
Escola Municipal Antônio Carlos Jobim												
Quantidade de Alunos			Valor p/ Aluno			Nº de Dias	Duração		Discriminação		Especificação do repasse	
			Pnac	Pnae	Mun.							
Alunos	Eja	210		0,30	0,15	200	Início Jan /13	Término Dez/13	Custeio Código	Fonte	Qtd. de parcelas	Total do repasse
	Mais Educação	320		0,90	1,20	100					10	R\$ 12.600,00
	Ens. Regular	277		0,30	0,15	200					10	R\$ 6.300,00
	Total	807							33.50.43	0201-PNAE – Mais Educ.	5	R\$ 28.800,00
										0010-Ord. - Mais Educ.	5	R\$ 38.400,00
										0201-PNAE Ens.Regular	10	R\$ 16.620,00
										0010 Ord. -Ens. Regular	10	R\$ 8.310,00
										-----	TOTAL	R\$ 111.030,00

Escola Municipal Antônio Gonçalves de Carvalho Filho																			
Quantidade de Alunos			Valor p/ Aluno			Nº de Dias	Duração		Discriminação		Especificação do repasse								
			Pnac	Pnae	Mun.														
Alunos	Eja	----	----	----	100	Início Jan /13	Término Dez/13	Custeio Código	Fonte	Qtd. de parcelas	Total do repasse								
	Mais Educação	440		0,90								1,20							
	Total	440																	
								33.50.43	0201-PNAE – Mais Educ. 0010-Ord. - Mais Educ.	5 5	R\$ 39.600,00 R\$ 52.800,00								
									-----	TOTAL	R\$ 92.400,00								
Escola Municipal Aurélio Buarque de Holanda																			
Quantidade de Alunos			Valor p/ Aluno			Nº de Dias	Duração		Discriminação		Especificação do repasse								
			Pnac	Pnae	Mun.														
Alunos	Eja	165		0,30	0,15	200	Início Jan /13	Término Dez/13	Custeio Código	Fonte	Qtd. de parcelas	Total do repasse							
	Mais Educação	400		0,90	1,20								100						
	Ens. Regular	382		0,30	0,15								200						
	Total	947																	
																33.50.43	0201-PNAE EJA 0010 Ord. - Eja 0201-PNAE Mais Educ. 0010 Ord. - Mais Educação 0201-PNAE Ens.Regular 0010 Ord. -Ens. Regular	10 10 5 5 10 10	R\$ 9.900,00 R\$ 4.950,00 R\$ 36.000,00 R\$ 48.000,00 R\$ 22.920,00 R\$ 11.460,00
									-----	TOTAL	R\$ 133.230,00								
Escola Municipal Beatriz Rodrigues																			
Quantidade de Alunos			Valor p/ Aluno			Nº de Dias	Duração		Discriminação		Especificação do repasse								
			Pnac	Pnae	Mun.														
Alunos	Ens. Regular	292	--	0,30	0,15	200	Início Jan /13	Término Dez/13	Custeio Código	Fonte	Qtd. de parcelas	Total do repasse							
	Mais Educação	468		0,90	1,20								100						
	Total	760																	
																33.50.43	0201-PNAE Ens.Regular 0010 Ord. -Ens. Regular 0201-PNAE MAIS ED 0010-Ord. Mais Educ.	10 10 5 5	R\$ 17.520,00 R\$ 8.760,00 R\$ 42.120,00 R\$ 56.160,00
									-----	TOTAL	R\$ 124.560,00								
Escola Municipal Benedita Galvão																			
Quantidade de Alunos			Valor p/ Aluno			Nº de Dias	Duração		Discriminação		Especificação do repasse								
			Pnac	Pnae	Mun.														
Alunos	Eja	----				100	Início Jan /13	Término Dez/13	Custeio Código	Fonte	Qtd. de parcelas	Total do repasse							
	Mais Educação	180		0,90	0,60								200						
	Ens. Regular	261		0,30	0,15								200						
	Total	0																	
									33.50.43	0201-PNAE Mais Educ. 0010 Ord. - Mais Educação 0201-PNAE Ens.Regular 0010 Ord. -Ens. Regular	5 5 10 10	R\$ 16.200,00 R\$ 21.600,00 R\$ 15.660,00 R\$ 7.830,00							
									-----	TOTAL	R\$ 61.290,00								
Escola Municipal Carlos Drumond de Andrade																			
Quantidade de Alunos			Valor p/ Aluno			Nº de Dias	Duração		Discriminação		Especificação do repasse								
			Pnac	Pnae	Mun.														
Alunos	Mais Educação	59	-----	0,90	0,60	100	Início Jan /13	Término Dez/13	Custeio Código	Fonte	Qtd. de parcelas	Total do repasse							
	Ens. Regular	16		0,30	0,15								200						
	Pré-escola	117		0,50	0,15														
	Total	192																	
																33.50.43	0201-PNAE Mais Educ. 0010 Ord. - Mais Educação 0201-PNAE -Ens. Regular 0010-Ord.Ens. Reg 0201 PNAE Pré escola 0010-Ord.Pré Escola	5 5 10 10 10 10	R\$ 5.310,00 R\$ 3.540,00 R\$ 960,00 R\$ 480,00 R\$ 11.700,00 R\$ 3.510,00
																-----	TOTAL	R\$ 25.500,00	
Escola Municipal Crispim Pereira Alencar																			
Quantidade de Alunos			Valor p/ Aluno			Nº de Dias	Duração		Discriminação		Especificação do repasse								
			Pnac	Pnae	Mun.														
Alunos	Mais Educação	150		0,90	1,20	100	Início Jan /13	Término Dez/13	Custeio Código	Fonte	Qtd. de parcelas	Total do repasse							
	Ens. Regular	260		0,30	0,15								200						
	Pré-escola	68		0,50	0,15														
	Total	478																	
																3.3.50.43	0201-PNAE Mais Educ. 0010 Ord. - Mais Educação 0201-PNAE -Ens. Regular 0010-Ord. Ens. Reg 0201 PNAE Pré escola 0010-Ord.Pré Escola	5 5 10 10 10 10	R\$ 13.500,00 R\$ 18.000,00 R\$ 15.600,00 R\$ 7.800,00 R\$ 6.800,00 R\$ 2.040,00
																-----	TOTAL	R\$ 63.740,00	
Escola Municipal Daniel Batista- E.T.I																			
Quantidade de Alunos			Valor p/ Aluno			Nº de Dias	Duração		Discriminação		Especificação do repasse								
			Pnac	Pnae	Mun.														
Alunos	Ensino Integral	63		0,30	1,80	200	Início Jan /13	Término Dez/13	Custeio Código	Fonte	Qtd. de parcelas	Total do repasse							
	Mais Educação	372		0,90	1,20								100						
	Total	435																	
																	3.3.50.43	0201 PNAE - Ensino Integral 0010-Ord. Ensino Int. 0201 PNAE – Mais Educ. 0010-Ord.Mais Educ	10 10 5 5
									-----	TOTAL	R\$ 104.580,00								
Escola Municipal Darcy Ribeiro																			
Quantidade de Alunos			Valor p/ Aluno			Nº de Dias	Duração		Discriminação		Especificação do repasse								
			Pnac	Pnae	Mun.														
Alunos	Ens. Regular	40		0,30	0,15	200	Início Jan /13	Término Dez/13	Custeio Código	Fonte	Qtd. de parcelas	Total do repasse							
	Mais Educação	376		0,90	0,60								100						
	Total	416																	
																	33.50.43	0201 PNAE – Ens. Reg 0010-Ord. Ens. Reg. 0201 PNAE – Mais Educ. 0010-Ord. - Mais Educ.	10 10 5 5
									-----	TOTAL	R\$ 60.000,00								

Escola Municipal Degraus do Saber														
Quantidade de Alunos			Valor p/ Aluno			Nº de Dias	Duração		Discriminação		Especificação do repasse			
			Pnac	Pnae	Mun.									
Alunos	Pré- escola	154		0,50	0,15	200	Início Jan /13	Término Dez/13	Custeio Código	Fonte	Qtd. de parcelas	Total do repasse		
	Mais Educação	131		0,90	1,20	100					3.3.50.43	0201-PNAE- Pré Escola	10	R\$ 15.400,00
	Ens. Regular	45		0,30	0,15	200						0010-Ord.Pré Escola	10	R\$ 4.620,00
												0201 PNAE – Mais Educ.	5	R\$ 11.790,00
												0201 PNAE – Ens. Reg	10	R\$ 2.700,00
						0010-Ord. - Mais Educ.	5	R\$ 15.720,00						
Total	330									0010-Ord. Ens. Reg	10	R\$ 1.350,00		
										-----	TOTAL	R\$ 51.580,00		
Escola Municipal Estevão Castro														
Quantidade de Alunos			Valor p/ Aluno			Nº de Dias	Duração		Discriminação		Especificação do repasse			
			Pnac	Pnae	Mun.									
Alunos	Mais Educação	256		0,90	0,60	100	Início Jan /13	Término Dez/13	Custeio Código	Fonte	Qtd. de parcelas	Total do repasse		
	Ens. Regular	428		0,30	0,15	200					33.50.43	0201-PNAE Mais educação	5	R\$ 23.040,00
	Total	684										0010-Ord. - Mais Educ.	5	R\$ 15.360,00
												0201-PNAE Ens.Regular	10	R\$ 25.680,00
						0010 Ord. -Ens. Regular	10	R\$ 12.840,00						
										-----	TOTAL	R\$ 76.920,00		
Escola Municipal Francisca Brandão														
Quantidade de Alunos			Valor p/ Aluno			Nº de Dias	Duração		Discriminação		Especificação do repasse			
			Pnac	Pnae	Mun.									
Alunos	Mais Educação	300		0,90	0,60	100	Início Jan /13	Término Dez/13	Custeio Código	Fonte	Qtd. de parcelas	Total do repasse		
	Ens. Regular	334		0,30	0,15	200					33.50.43	0201-PNAE Mais Educação	5	R\$ 27.000,00
	Total	634										0010-Ord. - Mais Educ.	5	R\$ 18.000,00
												0201-PNAE Ens.Regular	10	R\$ 20.040,00
						0010 Ord. -Ens. Regular	10	R\$ 10.020,00						
										-----	TOTAL	R\$ 75.060,00		
Escola Municipal Henrique Talone														
Quantidade de Alunos			Valor p/ Aluno			Nº de Dias	Duração		Discriminação		Especificação do repasse			
			Pnac	Pnae	Mun.									
Alunos	Mais Educação	260		0,90	1,20	100	Início Jan /13	Término Dez/13	Custeio Código	Fonte	Qtd. de parcelas	Total do repasse		
	Pré- escola	95		0,50	0,15	200					33.50.43	0201-PNAE Mais Educação	5	R\$ 23.400,00
	Ens. Regular	322		0,30	0,15	200						0010-Ord. - Mais Educ.	5	R\$ 31.200,00
												0201-PNAE Pré escola	10	R\$ 9.500,00
												0010-Ord.Pré Escola	10	R\$ 2.850,00
						0201-PNAE REGULAR	10	R\$ 19.320,00						
Total	677									0010-Ord. Ens. Reg	10	R\$ 9.660,00		
										-----	TOTAL	R\$ 95.930,00		
Jandira Torres Pais Landim														
Quantidade de Alunos			Valor p/ Aluno			Nº de Dias	Duração		Discriminação		Especificação do repasse			
			Pnac	Pnae	Mun.									
Alunos		----		----	----	200	Início Jan /13	Término Dez/13	Custeio Código	Fonte	Qtd. de parcelas	Total do repasse		
	Eja	90		0,30	0,15	33.50.43					0201-PNAE – Eja	10	R\$ 5.400,00	
	Total	90									0010-Ord. - Eja	10	R\$ 2.700,00	
							-----	TOTAL	R\$ 8.100,00					
Escola Municipal João Beltrão- E.T.I														
Quantidade de Alunos			Valor p/ Aluno			Nº de Dias	Duração		Discriminação		Especificação do repasse			
			Pnac	Pnae	Mun.									
Alunos	Mais Educação	155		0,90	1,20	85	Início Jan /13	Término Dez/13	Custeio Código	Fonte	Qtd. de parcelas	Total do repasse		
	Total	155				33.50.43					0201-PNAE Mais Educação	5	R\$ 11.857,50	
											0010-Ord. - Mais Educ.	5	R\$ 15.810,00	
											-----	TOTAL	R\$ 27.667,50	
Escola Municipal Jorge Amado														
Quantidade de Alunos			Valor p/ Aluno			Nº de Dias	Duração		Discriminação		Especificação do repasse			
			Pnac	Pnae	Mun.									
Alunos	Eja	286		0,30	0,15	200	Início Jan /13	Término Dez/13	Custeio Código	Fonte	Qtd. de parcelas	Total do repasse		
	Mais Educação	519		0,90	1,20	100					33.50.43	0201-PNAE EJA	10	R\$ 17.160,00
	Ens. Regular	351		0,30	0,15	200						0010 Ord. - Eja	10	R\$ 8.580,00
												0201-PNAE Mais Educ.	5	R\$ 46.710,00
												0010 Ord. - Mais Educação	5	R\$ 62.280,00
						0201-PNAE -Ens. Regular	10	R\$ 21.060,00						
Total	1156									0010-ord. Ens.Regular	10	R\$ 10.530,00		
										-----	TOTAL	R\$ 166.320,00		
Escola Municipal Lucas Ruan Araújo Alves														
Quantidade de Alunos			Valor p/ Aluno			Nº de Dias	Duração		Discriminação		Especificação do repasse			
			Pnac	Pnae	Mun.									
Alunos	Pré- escola	147		0,50	0,15	200	Início Jan /13	Término Dez/13	Custeio Código	Fonte	Qtd. de parcelas	Total do repasse		
	Ens. Regular	166		0,30	0,15	33.50.43					0201-PNAE- Pré Escola	10	R\$ 14.700,00	
	Total	313									0010-Ord.Pré Escola	10	R\$ 4.410,00	
											0201-PNAE REGULAR	10	R\$ 9.960,00	
							0010-Ord.Ens. Reg	10	R\$ 4.980,00					
										-----	TOTAL	R\$ 34.050,00		
Escola Municipal Lúcia Sales Pereira Ramos														
Quantidade de Alunos			Valor p/ Aluno			Nº de Dias	Duração		Discriminação		Especificação do repasse			
			Pnac	Pnae	Mun.									
Alunos	Pré- escola	175		0,00	0,65	200	Início Jan /13	Término Dez/13	Custeio Código	Fonte	Qtd. de parcelas	Total do repasse		
	Ens. Regular	225		0,00	0,45	3.3.50.43					0010-Ord.Pré Escola	10	R\$ 22.750,00	

Total	400								0010-ord. Ens. Regular	10	R\$ 20.250,00
										TOTAL	R\$ 43.000,00

Escola Municipal Luiz Gonzaga

Quantidade de Alunos		Valor p/ Aluno			Nº de Dias	Duração		Discriminação		Especificação do repasse	
		Pnac	Pnae	Mun.		Início	Término	Custeio Código	Fonte	Qtd. de parcelas	Total do repasse
Eja	171		0,30	0,15	200	Jan /13	Dez/13				
Mais Educação	327		0,90	1,20	100			3.3.50.43	0201-PNAE EJA	10	R\$ 10.260,00
								3.3.50.43	0010 Ord. - Eja	10	R\$ 5.130,00
									0201-PNAE Mais Educ.	5	R\$ 29.430,00
Total	498								0010 Ord. - Mais Educação	5	R\$ 39.240,00
										TOTAL	R\$ 84.060,00

Escola Municipal Luiz Rodrigues Monteiro

Quantidade de Alunos		Valor p/ Aluno			Nº de Dias	Duração		Discriminação		Especificação do repasse	
		Pnac	Pnae	Mun.		Início	Término	Custeio Código	Fonte	Qtd. de parcelas	Total do repasse
Mais Educação	99		0,90	1,20	100	Jan /13	Dez/13				
Ens. Regular	30		0,30	0,15	200			33.50.43	0201-PNAE Mais Educ.	5	R\$ 8.910,00
									0010 Ord. - Mais Educação	5	R\$ 11.860,00
									0201-PNAE REGULAR	10	R\$ 1.800,00
Total	129								0010-ord. Ens. Regular	10	R\$ 900,00
										TOTAL	R\$ 23.490,00

Escola Municipal Maria Júlia Amorim Soares Rodrigues

Quantidade de Alunos		Valor p/ Aluno			Nº de Dias	Duração		Discriminação		Especificação do repasse	
		Pnac	Pnae	Mun.		Início	Término	Custeio Código	Fonte	Qtd. de parcelas	Total do repasse
Eja	266		0,30	0,15	200	Jan /13	Dez/13				
Ens. Regular	768		0,30	0,15				3.3.50.43	0201-PNAE EJA	10	R\$ 15.960,00
Mais Educação	100		0,90	1,20	100				0010-Ord. EJA	10	R\$ 7.980,00
									0201-PNAE REGULAR	10	R\$ 46.080,00
Total	1.134								0010-Ens.Regular	10	R\$ 23.040,00
									0201-PNAE Mais Educ.	5	R\$ 9.000,00
									0010 Ord. - Mais Educação	5	R\$ 12.000,00
										TOTAL	R\$ 114.060,00

Escola Municipal Maria Rosa

Quantidade de Alunos		Valor p/ Aluno			Nº de Dias	Duração		Discriminação		Especificação do repasse	
		Pnac	Pnae	Mun.		Início	Término	Custeio Código	Fonte	Qtd. de parcelas	Total do repasse
Eja	132		0,30	0,15	200	Jan /13	Dez/13				
Mais Educação	307		0,90	1,20	100			3.3.50.43	0201-PNAE EJA	10	R\$ 7.920,00
Ens. Regular	363		0,30	0,15	200				0010-Ord. EJA	10	R\$ 3.960,00
									0201-PNAE Mais Educ.	5	R\$ 27.630,00
Total	802								0010 Ord. - Mais Educação	5	R\$ 36.840,00
									0201-PNAE -Ens. Regular	10	R\$ 21.780,00
									0010-Ord. Ens.Regular	10	R\$ 10.890,00
										TOTAL	R\$ 109.020,00

Escola Municipal Maria Verônica Alves de Sousa

Quantidade de Alunos		Valor p/ Aluno			Nº de Dias	Duração		Discriminação		Especificação do repasse	
		Pnac	Pnae	Mun.		Início	Término	Custeio Código	Fonte	Qtd. de parcelas	Total do repasse
Pré-escola	203		0,00	0,65	200	Jan /13	Dez/13				
Ens. Regular	207		0,00	0,45				3.3.50.43	0010-Ord.Pré Escola	10	R\$ 26.390,00
Total	410								0010-ord. Ens. Regular	10	R\$ 18.630,00
										TOTAL	R\$ 45.020,00

Escola Municipal Mestre Pacifico Siqueira Campos

Quantidade de Alunos		Valor p/ Aluno			Nº de Dias	Duração		Discriminação		Especificação do repasse	
		Pnac	Pnae	Mun.		Início	Término	Custeio Código	Fonte	Qtd. de parcelas	Total do repasse
Ens. Regular	230		0,30	0,15	200	Jan /13	Dez/13				
Mais Educação	215		0,90	1,20	100			3.3.50.43	0201-PNAE -Ens. Regular	10	R\$ 13.800,00
									0010-ord. Ens. Regular	10	R\$ 6.900,00
									0201-PNAE Mais Educ.	5	R\$ 19.350,00
Total	445								0010 Ord. - Mais Educação	5	R\$ 25.800,00
										TOTAL	R\$ 65.850,00

Escola Municipal Mons. Pedro Pereira Piagem- E.T.I

Quantidade de Alunos		Valor p/ Aluno			Nº de Dias	Duração		Discriminação		Especificação do repasse	
		Pnac	Pnae	Mun.		Início	Término	Custeio Código	Fonte	Qtd. de parcelas	Total do repasse
Ens. Integral	62		0,30	1,80	200	Jan /13	Dez/13				
Mais Educação	378		0,90	1,20	100			33.50.43	0201-PNAE Mais Educ	5	R\$ 3.720,00
									0010 Ord. - Mais Educação	5	R\$ 22.320,00
Total	440								0201-PNAE Ens. Reg. Integral	10	R\$ 34.020,00
									0010-Ord. Ens. Reg. Integral	10	R\$ 45.360,00
										TOTAL	R\$ 105.420,00

Escola Municipal Monteiro Lobato

Quantidade de Alunos		Valor p/ Aluno			Nº de Dias	Duração		Discriminação		Especificação do repasse	
		Pnac	Pnae	Mun.		Início	Término	Custeio Código	Fonte	Qtd. de parcelas	Total do repasse
Ens. Regular	425		0,30	0,15	200	Jan /13	Dez/13				
Mais Educação	150		0,90	1,20	100			3.3.50.43	0201-PNAE -Ens. Regular	10	R\$ 25.500,00
									0010-ord. Ens. Regular	10	R\$ 12.750,00
									0201-PNAE Mais Educ.	5	R\$ 13.500,00
Total	575								0010 Ord. - Mais Educação	5	R\$ 18.000,00
										TOTAL	R\$ 69.750,00

Escola Municipal Olga Benário- E.T.I

Quantidade de Alunos		Valor p/ Aluno			Nº de Dias	Duração	Discriminação	Especificação do repasse
		Pnac	Pnae	Mun.				

Alunos	Eja	-----	Valor p/ Aluno			Nº de Dias	Duração	Custeio Código	Fonte	Qtd. de parcelas	Total do repasse
			Pnac	Pnae	Mun.						
	Pré- escola	21	0,50	0,15	200	Início Jan /13	Término Dez/13	33.50.43	0201-PNAE Mais Educação	5	R\$ 28.170,00
	Mais Educação	313	0,90	1,20	100				0201-PNAE Pré-escola	10	R\$ 2.100,00
									0010 Ord. - Pré-escola	10	R\$ 630,00
	Total	334							0010-Ord. Mais Educação	5	R\$ 37.560,00
									TOTAL		R\$ 68.460,00

Escola Municipal Pastor Moisés

Alunos	Eja	-----	Valor p/ Aluno			Nº de Dias	Duração	Custeio Código	Fonte	Qtd. de parcelas	Total do repasse
			Pnac	Pnae	Mun.						
	Pré- escola	101	0,50	0,15	200	Início Jan /13	Término Dez/13	3.3.50.43	0201-PNAE -Pré-escola	10	R\$ 10.100,00
	Ens. Regular	70	0,30	0,15					0010-Ord. Pré escola	10	R\$ 3.030,00
	Mais Educação	157	0,90	1,20	100				0201-PNAE Ens. Reg.	10	R\$ 4.200,00
									0201-PNAE Mais Educação	5	R\$ 14.130,00
	Total	328							0010 Ord. - Ensino Reg.	10	R\$ 2.100,00
									0010-Ord. Mais Educação	5	R\$ 18.840,00
									TOTAL		R\$ 52.400,00

Escola Municipal Paulo Freire

Alunos	Eja	-----	Valor p/ Aluno			Nº de Dias	Duração	Custeio	Fonte	Qtd. de parcelas	Total do repasse
			Pnac	Pnae	Mun.						
	Pré escola	85	0,50	0,15	200	Início Jan /13	Término Dez/13	33.50.43	0201 PNAE-EJA	10	R\$ 25.860,00
	Ens. Mais educação	400	0,90	1,20	100				0010-Ord. EJA	10	R\$ 12.930,00
									0201 PNAE Pré escola	10	R\$ 8.500,00
									0010-Ord. Pré Escola	10	R\$ 2.550,00
	Total	916							0201-PNAE Mais Educação	5	R\$ 36.000,00
									0010-ord. Mais Educação	5	R\$ 48.000,00
									TOTAL		R\$ 133.840,00

Escola Municipal Profª Sávía Fernandes Jácome

Alunos	Ens. Regular	-----	Valor p/ Aluno			Nº de Dias	Duração	Custeio Código	Fonte	Qtd. de parcelas	Total do repasse
			Pnac	Pnae	Mun.						
		404	0,30	0,15	200	Início Jan /13	Término Dez/13	3.3.50.43	0201-PNAE Ensino reg	10	R\$ 24.240,00
									0010-Ord.Ens. Reg	10	R\$ 12.120,00
	Total	404								TOTAL	

Escola Municipal Paulo Leivas Macalão

Alunos	Ens. Regular	-----	Valor p/ Aluno			Nº de Dias	Duração	Custeio Código	Fonte	Qtd. de parcelas	Total do repasse
			Pnac	Pnae	Mun.						
	Pré- escola	94	0,50	0,15	200	Início Jan /13	Término Dez/13	3.3.50.43	0201-PNAE REGULAR	10	R\$ 8.460,00
	Mais Educação	150	0,90	1,20	100				0010-Ord. Ens.Reg.	10	R\$ 4.230,00
									0201-PNAE-Pré- escola	10	R\$ 9.400,00
									0010-Ord./Pré Escola	10	R\$ 2.820,00
	Total	385							0201-PNAE- Mais Educação	5	R\$ 13.500,00
									0010-Ord. Mais educação	5	R\$ 18.000,00
									TOTAL		R\$ 56.410,00

Escola Municipal Rosemir Fernandes

Alunos	Eja	-----	Valor p/ Aluno			Nº de Dias	Duração	Custeio Código	Fonte	Qtd. de parcelas	Total do repasse
			Pnac	Pnae	Mun.						
	Pré- escola	683	0,30	0,15	200	Início Jan /13	Término Dez/13	33.50.43	0201-PNAE Ensino reg	10	R\$ 40.980,00
	Mais Educação	200	0,90	1,20	100				0010-Ord.Ens. Reg	10	R\$ 20.490,00
									0201-PNAE Mais Educ	5	R\$ 18.000,00
	Total	883							0010-Ord.Mais Educ	5	R\$ 24.000,00
									TOTAL		R\$ 103.470,00

Escola Municipal Thiago Barbosa

Alunos	Ens. Regular	-----	Valor p/ Aluno			Nº de Dias	Duração	Custeio Código	Fonte	Qtd. de parcelas	Total do repasse
			Pnac	Pnae	Mun.						
	Mais Educação	270	0,90	1,20	100	Início Jan /13	Término Dez/13	33.50.43	0201-PNAE Ensino reg	10	R\$ 40.680,00
									0010-Ord.Ens. Reg	10	R\$ 20.340,00
	Total	948							0201-PNAE Mais Educação	5	R\$ 24.300,00
									0010-ord. Mais educação	5	R\$ 32.400,00
									TOTAL		R\$ 117.720,00

Escola Municipal de Tempo Integral Aprígio Thomaz de Matos- E.T.I

Alunos	Mais Educação	-----	Valor p/ Aluno			Nº de Dias	Duração	Custeio Código	Fonte	Qtd. de parcelas	Total do repasse
			Pnac	Pnae	Mun.						
	Pré- escola integral	40	0,50	1,60	85	Início Jan /13	Término Dez/13	33.50.43	0201-PNAE- Mais Educação	5	R\$ 19.048,50
	Ens. Integral	20	0,30	1,80	170				0010-Mais educação	5	R\$ 25.398,00
									0201-PNAE Pré escola(ETI)	10	R\$ 3.400,00
	Total	309							0201 PNAE Ens. Reg.(ETI)	10	R\$ 1.020,00
									0010-Ord.Pré Escola Integral	10	R\$ 10.880,00
									0010-Ord. Ensino Integral	10	R\$ 6.120,00
									TOTAL		R\$ 65.866,50

Escola Municipal de Tempo Integral Luiz Nunes- E.T.I

Alunos	Mais Educação	-----	Valor p/ Aluno			Nº de Dias	Duração	Custeio Código	Fonte	Qtd. de parcelas	Total do repasse
			Pnac	Pnae	Mun.						
	Pré- escola integral	39	0,50	1,60	85	Início Jan /13	Término Dez/13	33.50.43	0201 PNAE Mais Educação	5	R\$ 18.054,00
									0010-Mais educação	5	R\$ 24.072,00

**EXTRATO DE CONTRATO DE PRESTAÇÃO DE SERVIÇOS
Nº01/2013**

Espécie: Contrato de prestação de serviços.
 Contratante: ACCEI Centro Municipal de Educação Infantil.
 Contratada: Érico Militino Rêgo de Arruda – ME.
 Objeto: Prestação de serviços contábeis.
 Vigência: 02 de janeiro de 2013 a 31 de dezembro de 2013.
 Base legal: lei nº 8.666/93, lei nº 1210/03.
 Valor: 7.464,00 (sete mil quatrocentos e sessenta e quatro reais).
 Recursos: programa escola autônoma de gestão compartilhada.

**EXTRATO DO CONTRATO DE PRESTAÇÃO DE SERVIÇO
Nº 001/2012**

Espécie: Contrato da licitação convite nº006/2012 da merenda escolar – pnae
 Contratante: ACE da Escola Municipal Luiz Rodrigues Monteiro
 Contratado: Panificadora Paulista LTDA.
 Objeto: Gêneros alimentícios para atendimento da merenda escolar.
 Vigência: 24/01/2013 a 31/12/2013
 Valor: 5.807,75 (cinco mil oitocentos e sete reais e setenta e cinco centavos).
 Base legal: processo nº - 046575/2012 nos termos da lei nº 1.210 de 08 de julho de 2003. recursos: prog. nacional de alimentação escolar – pnae.

**EXTRATO DO CONTRATO DE PRESTAÇÃO DE SERVIÇO
Nº 002/2012**

Espécie: Contrato da licitação convite nº 006/2012 da merenda escolar – pnae
 Contratante: ACE da Escola Municipal Luiz Rodrigues Monteiro
 Contratado: RP dos Santos Variedades LTDA
 Objeto: Gêneros alimentícios para atendimento da merenda escolar.
 Vigência: 24/01/2013 a 31/12/2013
 Valor: 1.588,62 (um mil quinhentos e oitenta e oito reais e sessenta e dois centavos).
 Base legal: processo nº - 046575/2012 nos termos da lei nº 1.210 de 08 de julho de 2003. recursos: prog. nacional de alimentação escolar – pnae.

**EXTRATO DO CONTRATO DE PRESTAÇÃO DE SERVIÇO
Nº 003/2013**

Espécie: Contrato da licitação convite nº 006/2012 da merenda escolar – pnae
 Contratante: ACE da Escola Municipal Luiz Rodrigues Monteiro.
 Contratado: Costa & Vieira LTDA
 Objeto: Gêneros alimentícios para atendimento da merenda escolar.
 Vigência: 24/01/2013 a 31/12/2013
 Valor: 255,06 (duzentos e cinquenta e cinco reais e seis centavos).
 Base legal: processo nº - 046575/2012 nos termos da lei nº 1.210 de 08 de julho de 2003. recursos: prog. nacional de alimentação escolar – pnae.

**EXTRATO DO CONTRATO DE PRESTAÇÃO DE SERVIÇO
Nº 004/2012**

Espécie: Contrato da licitação convite nº 006/2012 da merenda escolar – pnae
 Contratante: ACE da Escola Municipal Luiz Rodrigues Monteiro.
 Contratado: Parnaíba Comércio de Alimentos LTDA
 Objeto: gêneros alimentícios para atendimento da merenda escolar.
 Vigência: 24/01/2013 a 31/12/2013
 Valor: 4.439,70 (quatro mil quatrocentos e trinta e nove reais e setenta centavos).
 Base legal: processo nº - 046575/2012 nos termos da lei nº 1.210 de 08 de julho de 2003. recursos: prog. nacional de alimentação

escolar – pnae.

**EXTRATO DO CONTRATO DE PRESTAÇÃO DE SERVIÇO
Nº 005/2013**

Espécie: Contrato da licitação convite nº 006/2012 da merenda escolar – pnae
 Contratante: ACE da Escola Municipal Luiz Rodrigues Monteiro.
 Contratado: M.J.R. dos Santos
 Objeto: Gêneros alimentícios para atendimento da merenda escolar.
 Vigência: 24/01/2013 a 31/12/2013
 Valor: 402,00 (quatrocentos e dois reais).
 Base legal: processo nº - 046575/2012 nos termos da lei nº 1.210 de 08 de julho de 2003. recursos: prog. nacional de alimentação escolar – pnae.

**EXTRATO DO CONTRATO DE PRESTAÇÃO DE SERVIÇO
Nº 006/2013**

Espécie: Contrato da licitação convite nº 006/2012 da merenda escolar – pnae
 contratante: ACE da Escola Municipal Luiz Rodrigues Monteiro
 Contratado: C.H.B. monteiro & CIA LTDA
 Objeto: Gêneros alimentícios para atendimento da merenda escolar.
 Vigência: 24/01/2013 a 31/12/2013
 Valor: 261,45 (duzentos e sessenta e um reais e quarenta e cinco centavos).
 Base legal: processo nº - 046575/2012 nos termos da lei nº 1.210 de 08 de julho de 2003. recursos: prog. nacional de alimentação escolar – pnae.

EXTRATO DE CONTRATO Nº 001/2013

Espécie: Contrato de chamada pública
 Contratante: ACE da Escola Municipal Luiz Gonzaga
 Contratado: Sonia Maria Araújo
 Objetivo: Aquisição de gêneros alimentícios para atendimento da merenda escolar.
 Vigência: 03/01/2013 a 20/12/2013.
 Valor: 3.800,00(três mil oitocentos reais)
 Base legal: processo nº2012050848. nos termos da lei nº.11.947 de 16/07/2009 e resolução fnde nº.038/2009.
 Recursos: Programa Nacional de Alimentação Escolar - PNAE.

EXTRATO DE CONTRATO Nº 002/2013

Espécie: Contrato de chamada pública
 Contratante: ACE da Escola Municipal Luiz Gonzaga.
 Contratado: João Francisco Silva
 Objetivo: Aquisição de gêneros alimentícios para atendimento da merenda escolar.
 Vigência: 03/01/2013 a 20/12/2013.
 Valor: 5.000,00(cinco mil)
 Base legal: processo nº2012050848. nos termos da lei nº.11.947 de 16/07/2009 e resolução fnde nº.038/2009.
 Recursos: Programa Nacional de Alimentação Escolar - PNAE.

EXTRATO DE CONTRATO Nº 003/2013

Espécie: Contrato de chamada pública
 Contratante: ACE da Escola Municipal Luiz Gonzaga
 Contratado: Ailton Ferreira da Silva
 Objetivo: Aquisição de gêneros alimentícios para atendimento da merenda escolar.
 Vigência: 03/01/2013 a 20/12/2013.
 Valor: 8.600,00(oito mil seiscentos reais)
 Base legal: processo nº2012050848. nos termos da lei nº.11.947 de 16/07/2009 e resolução fnde nº.038/2009.
 Recursos: Programa Nacional de Alimentação Escolar – PNAE

EXTRATO DE CONTRATO Nº 004/2013

Espécie: Contrato de chamada pública
 Contratante: ACE da Escola Municipal Luiz Gonzaga
 Contratado: Docimarcio Diniz Linhares
 Objetivo: Aquisição de gêneros alimentícios para atendimento da merenda escolar.
 Vigência: 03/01/2013 a 20/12/2013.
 Valor: 2.384,00(dois mil trezentos e oitenta e quatro reais)
 Base legal: processo nº2012050848. nos termos da lei nº.11.947 de 16/07/2009 e resolução fnde nº.038/2009.
 Recursos: Programa Nacional de Alimentação Escolar – PNAE

CONTRATANTE: ACE da Escola Municipal Anne Frank
 CONTRATADA: TEC CONSTRUTORA LTDA-ME
 OBJETO: Reforma do telhado e da rede elétrica da ACE Escola Municipal Anne Frank
 VIGÊNCIA: 21/12/2012 a 21/09/2013.
 VALOR: R\$115.278,13 (cento e quinze mil duzentos e setenta e oito reais e treze centavos)
 BASE LEGAL: Lei n.º 8.666, de 21 de junho de 1993. Processo n.º2012046241.
 RECURSOS: Programa Escola Autônoma de Gestão Compartilhada – REFORMA

Secretaria da Habitação**EXTRATO DE CONTRATO Nº 005/2013**

Espécie: Contrato de chamada pública
 Contratante: ACE da Escola Municipal Luiz Gonzaga
 Contratado: Genivaldo Souza Santos
 Objetivo: Aquisição de gêneros alimentícios para atendimento da merenda escolar.
 Vigência: 03/01/2013 a 20/12/2013.
 Valor: 2.520,20(dois mil quinhentos e vinte reais e vinte centavos)
 Base legal: processo nº2012050848. nos termos da lei nº.11.947 de 16/07/2009 e resolução fnde nº.038/2009.
 Recursos: Programa Nacional de Alimentação Escolar – PNAE

EXTRATO DO CONTRATO DE PRESTAÇÃO DE SERVIÇOS Nº. 04/2013

ESPÉCIE: PRESTAÇÃO DE SERVIÇOS
 CONTRATANTE: MUNICÍPIO DE PALMAS
 CONTRATADO: SANTIAGO E BAROOS LTDA
 OBJETO: Prestação de serviços para a execução do Plano de Regularidade Fundiária da ZEIS Santo Amaro.
 VALOR: R\$ 354.000,00 (trezentos cinquenta quatro mil reais).
 VIGÊNCIA: 12(doze) meses contados a partir da assinatura.
 BASE LEGAL: Lei Federal nº 8.666, de 21 de junho de 1993, e alterações posteriores e no processo nº 2012035009.
 RECURSOS: Funcional programática: 6500.482.0130.1585, conforme declaração orçamentária de fl. 351.

EXTRATO DE CONTRATO Nº 028/2012

ESPÉCIE: Contrato de Prestação de Serviços.



DIÁRIO OFICIAL DO MUNICÍPIO DE PALMAS