



## SUMÁRIO

ATOS DO PODER EXECUTIVO.....	1
CASA CIVIL DO MUNICÍPIO.....	1
SECRETARIA DE FINANÇAS.....	4
SECRETARIA DE INFRAESTRUTURA E SERVIÇOS PÚBLICOS.....	4
SECRETARIA DA EDUCAÇÃO.....	5
SECRETARIA DA SAÚDE.....	8
SECRETARIA DE SEGURANÇA E MOBILIDADE URBANA.....	14
FUNDAÇÃO CULTURAL.....	46
FUNDAÇÃO ESCOLA DE SAÚDE PÚBLICA.....	46
PREVIPALMAS.....	47
PUBLICAÇÕES DA CÂMARA MUNICIPAL.....	47

## ATOS DO PODER EXECUTIVO

### EXTRATO DO TERMO ADITIVO AO TERMO DE COMPROMISSO Nº 0352.699-76/2011/MCIDADES/CAIXA

TERMO DE COMPROMISSO Nº 0352.699-76/2011/MCIDADES/CAIXA;

ESPÉCIE: Termo aditivo de prazo ao Termo de Compromisso;

OBJETO: Transferência de recursos financeiros da União para execução de Obras de Infraestrutura e Equipamentos comunitários (01 praças), em conjunto com a Produção de Unidades Habitacionais a serem produzidas pelo MCMV, totalizando 1.184 famílias beneficiadas, no Município de Palmas, no âmbito do Programa PPI/INTERVENÇÕES EM FAVELA-UAS-PROVISÃO HABITACIONAL, na modalidade URBANIZAÇÃO DE ASSENTAMENTOS PRECÁRIOS E HABITAÇÕES.

ADITAMENTO: Aditivo de prazo

VIGÊNCIA: 31/07/2022;

SIGNATÁRIOS: CONTRATANTE: A União Federal, por intermédio do Ministério das Cidades, representada pela Caixa Econômica Federal, instituição financeira sob a forma de empresa pública, dotada de personalidade jurídica de direito privado, inscrita no CNPJ-MF sob o nº 00.360.305/0001-04, neste ato representado pelo senhor SILVANO SOARES RODRIGUES, inscrito no CPF nº 591.696.561-34; CONTRATADO: Município de Palmas/TO, inscrita no CNPJ-MF sob o nº 24.851.511/0001-85, ato representado pela senhora CINTHIA ALVES CAETANO RIBEIRO MANTOAN, inscrito no CPF nº 805.538.931-49, RG 979.830 2º VIA;

DATA DA ASSINATURA DO TERMO ADITIVO: 30 de maio de 2022.

### EXTRATO DO TERMO ADITIVO AO TERMO DE COMPROMISSO Nº 0352.753-44/2011/MCIDADES/CAIXA

PROCESSO Nº: Termo de Compromisso nº 352.753-44/2011/MCIDADES/CAIXA.

ESPÉCIE: Termo aditivo de prazo ao Termo de Compromisso.

OBJETO: Transferência de recursos financeiros da União para Execução de Apoio à Urbanização de Assentamentos Precários – Obras de Infraestrutura e Equipamentos Comunitários (Construção de 01 Centro Comunitário, 01 praça) integrado à produção de 250

UH pelo MCMV, no Setor Santo Amaro no Município de Palmas TO, no âmbito do Programa PPI/INTERVENÇÕES EM FAVELAS-UAS-PROVISÃO HABITACIONAL.

ADITAMENTO: Aditivo de prazo

VIGÊNCIA: 31/07/2022.

SIGNATÁRIOS: CONTRATANTE: A União Federal, por intermédio do Ministério das Cidades, representada pela Caixa Econômica Federal, instituição financeira sob a forma de empresa pública, dotada de personalidade jurídica de direito privado, inscrita no CNPJ-MF sob o nº 00.360.305/0001-04, neste ato representado pelo senhor SILVANO SOARES RODRIGUES, portador do CPF: 591.696.561-34; CONTRATADO: Município de Palmas/TO, inscrita no CNPJ-MF sob o nº 24.851.511/0001-85, neste ato representado pela senhora CINTHIA ALVES CAETANO RIBEIRO MANTOAN, inscrito no CPF nº 805.538.931-49, RG 979.830 2º VIA.

DATA DA ASSINATURA DO TERMO ADITIVO: 30 de maio de 2022.

## CASA CIVIL DO MUNICÍPIO

### PORTARIA Nº 458, DE 7 DE JUNHO DE 2022.

O SECRETÁRIO DA CASA CIVIL DO MUNICÍPIO DE PALMAS, no uso da atribuição que lhe confere o art. 1º, inciso VI, do Decreto nº 1.594, de 19 de abril de 2018,

RESOLVE:

Art. 1º São tornadas sem efeito contratações na Secretaria Municipal da Saúde, conforme a seguir:

I - no Ato nº 492-CT, de 5 de maio de 2022, publicado no Diário Oficial do Município nº 2.973, de 5 de maio de 2022, a parte referente a VANDERLEI LUCAS ALVES para o cargo de Auxiliar em Saúde: Auxiliar de Serviços Gerais-40h;

II - no Ato nº 536-CT, de 18 de maio de 2022, publicado no Diário Oficial do Município nº 2.982, de 18 de maio de 2022, a parte referente a GABRIELLA SOUSA ROCHA para o cargo de Analista em Saúde: Médico-40h;

III - no Ato nº 544-PRO-CT, de 19 de maio de 2022, publicado no Diário Oficial do Município nº 2.983, de 19 de maio de 2022, a parte referente a MATHEUS HENRIQUE FREIRE CAVALCANTE para o cargo de Técnico em Saúde: Assistente de Serviço em Saúde-40h;

IV - no Ato nº 550-CT, de 24 de maio de 2022, publicado no Diário Oficial do Município nº 2.985, de 24 de maio de 2022, a parte referente a GABRIELA ADÉLIA GUILHERME CADORE para o cargo de Analista em Saúde: Médico-40h.

Art. 2º Esta Portaria entra em vigor na data de sua publicação.

Palmas, 7 de junho de 2022.

Edmilson Vieira das Virgens  
Secretário da Casa Civil do Município de Palmas

### PORTARIA Nº 459, DE 7 DE JUNHO DE 2022.

O SECRETÁRIO DA CASA CIVIL DO MUNICÍPIO DE PALMAS, no uso da atribuição que lhe confere o Decreto nº 1.594, de 19 de abril de 2018,

RESOLVE:

Art. 1º São retificadas as partes, quanto aos nomes, nos Atos a seguir:

I - nº 551-CT, de 24 de maio de 2022, Diário Oficial do Município nº 2.985, de 24 de maio de 2022, onde se lê: FLEUDINEIA LOCADIO DELMONDE; leia-se: FLEUDINEIA LEOCADIO DELMONDES;

II - nº 526-CT, de 13 de maio de 2022, publicado no Diário Oficial do Município nº 2.979, de 13 de maio de 2022, onde se lê: VANIA CUADI PACHECO; leia-se: VANIA CUADI PACHECO MESSIAS.

Art. 2º Esta Portaria entra em vigor na data de sua publicação.

Palmas, 7 de junho de 2022.

Edmilson Vieiras das Virgens  
Secretário da Casa Civil do Município de Palmas

#### PORTARIA Nº 460, DE 7 DE JUNHO DE 2022.

O SECRETÁRIO DA CASA CIVIL DO MUNICÍPIO DE PALMAS, no uso da atribuição que lhe confere o Decreto nº 1.594, de 19 de abril de 2018,

CONSIDERANDO o art. 31 da Lei Complementar nº 8, de 16 de novembro de 1999, que traz a previsão da exoneração de servidor municipal, efetivo ou estabilizado, a pedido ou de ofício pela Administração Pública;

CONSIDERANDO o pedido protocolizado pela interessada no Processo Administrativo nº 2022025476,

RESOLVE:

Art. 1º É exonerada, a pedido, ELZI BRAGA DE OLIVEIRA, do cargo efetivo de Agente Administrativo Educacional-40h, matrícula nº 413007565, lotada na Secretaria Municipal da Educação, a partir de 6 de abril de 2022.

Art. 2º Esta Portaria entra em vigor na data de sua publicação.

Palmas, 7 de junho de 2022.

Edmilson Vieira das Virgens  
Secretário da Casa Civil do Município de Palmas

#### PORTARIA Nº 461, DE 7 DE JUNHO DE 2022.

O SECRETÁRIO DA CASA CIVIL DO MUNICÍPIO DE PALMAS, no uso da atribuição que lhe confere o Decreto nº 1.594, de 19 de abril de 2018,

CONSIDERANDO o art. 31 da Lei Complementar nº 8, de 16 de novembro de 1999, que traz a previsão da exoneração de servidor municipal, efetivo ou estabilizado, a pedido ou de ofício pela Administração Pública;

CONSIDERANDO o pedido protocolizado pela interessada no Processo Administrativo nº 2022026794,

RESOLVE:

Art. 1º É exonerada, a pedido, EVANIA RIBEIRO DE ALMEIDA, do cargo efetivo de Agente Administrativo Educacional-40h, matrícula nº 413012663, lotada na Secretaria Municipal da Educação, a partir de 11 de abril de 2022.

Art. 2º Esta Portaria entra em vigor na data de sua publicação.

Palmas, 7 de junho de 2022.

Edmilson Vieira das Virgens  
Secretário da Casa Civil do Município de Palmas

#### PORTARIA Nº 462, DE 7 DE JUNHO DE 2022.

O SECRETÁRIO DA CASA CIVIL DO MUNICÍPIO DE PALMAS, no uso da atribuição que lhe confere o Decreto nº 1.594, de 19 de abril de 2018,

CONSIDERANDO o art. 32 da Lei Complementar nº 8, de 16 de novembro de 1999, que traz a previsão da exoneração de cargo em comissão, a pedido do servidor;

CONSIDERANDO o pedido protocolizado pela interessada no Processo nº Administrativo nº 2022038321,

RESOLVE:

Art. 1º É exonerada, a pedido, RHAYLLA CRYSTIELLEN CASTRO RODRIGUES do cargo de Assistente de Gabinete II - DAS-9, da Secretaria Municipal da Saúde, a partir de 1º de junho de 2022.

Art. 2º Esta Portaria entra em vigor na data de sua publicação.

Palmas, 7 de junho de 2022.

Edmilson Vieira das Virgens  
Secretário da Casa Civil do Município de Palmas

#### PORTARIA Nº 463, DE 7 DE JUNHO DE 2022.

O SECRETÁRIO DA CASA CIVIL DO MUNICÍPIO DE PALMAS, no uso da atribuição que lhe confere o Decreto nº 1.594, de 19 de abril de 2018,

CONSIDERANDO o inciso II do art. 5º da Lei nº 2.031, de 3 de fevereiro de 2014, que prevê a rescisão de contrato de servidor por iniciativa do contratado;

CONSIDERANDO o pedido protocolizado pela interessada no Processo nº Administrativo nº 2022037771,

RESOLVE:

Art. 1º É rescindido, a pedido, o contrato de trabalho de SEBASTIANA LIRA FERREIRA, a partir de 1º de junho de 2022, do cargo de Técnico em Saúde: Técnico em Enfermagem-30h, matrícula nº 413047176, da Secretaria Municipal da Saúde.

Art. 2º Esta Portaria entra em vigor na data de sua publicação.

Palmas, 7 de junho de 2022.

Edmilson Vieira das Virgens  
Secretário da Casa Civil do Município de Palmas

## PREFEITURA MUNICIPAL DE PALMAS - TOCANTINS

**CINTHIA ALVES CAETANO RIBEIRO MANTOAN**  
Prefeita de Palmas

**EDMILSON VIEIRA DAS VIRGENS**  
Secretário da Casa Civil do Município

**NOEMI OLIVEIRA DE SOUZA**  
Superintendente de Elaboração Legislativa

**IDERLAN SALES DE BRITO**  
Diretor do Diário Oficial do Município



**CASA CIVIL**

**IMPrensa Oficial**

<http://diariooficial.palmas.to.gov.br>  
diariooficialpalmas@gmail.com  
Av. JK - 104 Norte - Lote 28 A

Ed. Via Nobre Empresarial - 7º Andar - Palmas/TO  
CEP: 77006-014 | Fone: (63) 3212-7602

**PORTARIA Nº 464, DE 7 DE JUNHO DE 2022.**

O SECRETÁRIO DA CASA CIVIL DO MUNICÍPIO DE PALMAS, no uso da atribuição que lhe confere o Decreto nº 1.594, de 19 de abril de 2018,

CONSIDERANDO o inciso II do art. 5º da Lei nº 2.031, de 3 de fevereiro de 2014, que prevê a rescisão de contrato de servidor por iniciativa do contratado;

CONSIDERANDO o pedido protocolizado pelo interessado no Processo nº Administrativo nº 2022034570,

**RESOLVE:**

Art. 1º É rescindido, a pedido, o contrato de trabalho de CARLOS CESAR DOS SANTOS RAGAZZI, a partir de 1º de junho de 2022, do cargo de Técnico em Saúde: Assistente de Serviços em Saúde-40h, matrícula nº 413045579, da Secretaria Municipal da Saúde.

Art. 2º Esta Portaria entra em vigor na data de sua publicação.

Palmas, 7 de junho de 2022.

Edmilson Vieira das Virgens  
Secretário da Casa Civil do Município de Palmas

**PORTARIA Nº 465, DE 7 DE JUNHO DE 2022.**

O SECRETÁRIO DA CASA CIVIL DO MUNICÍPIO DE PALMAS, no uso da atribuição que lhe confere o Decreto nº 1.594, de 19 de abril de 2018,

CONSIDERANDO o inciso II do art. 5º da Lei nº 2.031, de 3 de fevereiro de 2014, que prevê a rescisão de contrato de servidor por iniciativa do contratado;

CONSIDERANDO o pedido protocolizado pelo interessado no Processo nº Administrativo nº 2022038209,

**RESOLVE:**

Art. 1º É rescindido, a pedido, o contrato de trabalho de GUSTAVO LOCATELLE FERNANDES DA CUNHA, a partir de 20 de junho de 2022, do cargo de Auxiliar de Serviços Gerais-40h, matrícula nº 413044926, da Secretaria Municipal da Habitação.

Art. 2º Esta Portaria entra em vigor na data de sua publicação.

Palmas, 7 de junho de 2022.

Edmilson Vieira das Virgens  
Secretário da Casa Civil do Município de Palmas

**PORTARIA Nº 466, DE 7 DE JUNHO DE 2022.**

O SECRETÁRIO DA CASA CIVIL DO MUNICÍPIO DE PALMAS, no uso da atribuição que lhe confere o Decreto nº 1.594, de 19 de abril de 2018,

CONSIDERANDO o art. 32 da Lei Complementar nº 8, de 16 de novembro de 1999, que traz a previsão da exoneração de cargo em comissão, a pedido do servidor;

CONSIDERANDO o pedido protocolizado pelo interessado no Processo nº Administrativo nº 2022037806,

**RESOLVE:**

Art. 1º É exonerado, a pedido, JAMES DE SOUSA do cargo de Diretor de Implantação - DAS-4, do Instituto Municipal de Planejamento Urbano de Palmas, a partir de 28 de maio de 2022.

Art. 2º Esta Portaria entra em vigor na data de sua publicação.

Palmas, 7 de junho de 2022.

Edmilson Vieira das Virgens  
Secretário da Casa Civil do Município de Palmas

**PORTARIA Nº 467, DE 7 DE JUNHO DE 2022.**

O SECRETÁRIO DA CASA CIVIL DO MUNICÍPIO DE PALMAS, no uso da atribuição que lhe confere o Decreto nº 1.594, de 19 de abril de 2018,

CONSIDERANDO o art. 31 da Lei Complementar nº 8, de 16 de novembro de 1999, que traz a previsão da exoneração de servidor municipal, efetivo ou estabilizado, a pedido ou de ofício pela Administração Pública;

CONSIDERANDO o pedido protocolizado pela interessada no Processo Administrativo nº 2022032829,

**RESOLVE:**

Art. 1º É exonerada, a pedido, RAYANNE RODRIGUES FERNANDES, do cargo efetivo de Analista em Saúde: Enfermeiro-30h, matrícula nº 413023333, lotada na Secretaria Municipal da Saúde, a partir de 6 de maio de 2022.

Art. 2º Esta Portaria entra em vigor na data de sua publicação.

Palmas, 7 de junho de 2022.

Edmilson Vieira das Virgens  
Secretário da Casa Civil do Município de Palmas

**PORTARIA Nº 468, DE 7 DE JUNHO DE 2022.**

O SECRETÁRIO DA CASA CIVIL DO MUNICÍPIO DE PALMAS, no uso da atribuição que lhe confere o Decreto nº 1.594, de 19 de abril de 2018,

**RESOLVE:**

Art. 1º São retificadas as partes, quanto aos nomes, nos Atos a seguir, lotados na Secretaria Municipal da Educação:

I - Ato nº 151-CT, de 10 de fevereiro de 2022, publicado no Diário Oficial do Município nº 2.918, de 10 de fevereiro de 2022, onde se lê: ANA CECILIA FERNANDES DA SILVA; leia-se: ANA CECILIA FERNANDES DA SILVA ALMEIDA;

II - Ato nº 417-CT, de 20 de abril de 2022, publicado no Diário Oficial do Município nº 2.963, de 20 de abril de 2022, onde se lê: PAULO DOS SANTOS RODRI; leia-se: PAULO DOS SANTOS RODRIGUES;

III - Ato nº 576-CT, de 1º de junho de 2022, publicado no Diário Oficial do Município nº 2.991, de 1º de junho de 2022, onde se lê: GLEICIANE DE MARIA LIMA SANTOS MACIEL; leia-se: GLEICIANE DE MARIA LIMA SANTOS MACIEL.

Art. 2º Esta Portaria entra em vigor na data de sua publicação.

Palmas, 7 de junho de 2022.

Edmilson Vieiras das Virgens  
Secretário da Casa Civil do Município de Palmas

**PORTARIA Nº 469, DE 7 DE JUNHO DE 2022.**

O SECRETÁRIO DA CASA CIVIL DO MUNICÍPIO DE PALMAS, no uso da atribuição que lhe confere o Decreto nº 1.594, de 19 de abril de 2018,

CONSIDERANDO o art. 32 da Lei Complementar nº 8, de 16 de novembro de 1999, que traz a previsão da exoneração de cargo em comissão, a pedido do servidor;

**RESOLVE:**

Art. 1º É exonerada, a pedido, LARISSA DANTAS DE MACEDO do cargo de Gerente de Concessão de Benefícios - DAS-7, do Instituto Municipal de Previdência Social de Palmas.

Art. 2º Esta Portaria entra em vigor na data de sua publicação.

Palmas, 7 de junho de 2022.

Edmilson Vieira das Virgens  
Secretário da Casa Civil do Município de Palmas

**SECRETARIA DE FINANÇAS****SUPERINTENDÊNCIA DE COMPRAS E LICITAÇÕES****EXTRATO DA ATA DE REGISTRO DE PREÇOS Nº 025/2022  
PREGÃO ELETRÔNICO Nº 033/2022**

Processo nº: 2022010497

Validade: 12 (doze) meses

Órgão interessado: Secretaria Municipal de Finanças.

Objeto: A contratação de empresa especializada em fornecimento de carga de gás Liquefeito de Petróleo - GLP (gás de cozinha) em botijão (vasilhame) de 13 Kg, de acordo com as normas atuais da Agência Nacional do Petróleo ANP, do Pregão Eletrônico nº 033/2022, sucedido em 29/04/2022, às 14:00hs.

FUNDAMENTO LEGAL: Lei nº 10.520, de 17 de julho de 2002, com aplicação subsidiária da Lei Federal nº 8.666, de 21 de junho de 1993, Lei Complementar nº 123/2006, de 14 de dezembro de 2007 e do Decreto Municipal nº 946, de 14 de janeiro de 2015. Incluem-se todas as alterações promovidas, no que couber.

EMPRESA: KG FERRAZ EIRELI - ME		CNPJ: 22.460.102/0001-22	
Descrição	Marca	Qtd/Unid	Valor Total
Carga de Gás Liquefeito de Petróleo - GLP (gás de cozinha) em botijão (vasilhame) de 13 Kg, de acordo com as normas atuais da Agência Nacional do Petróleo ANP.	LIGUIGAS E SUPERGASBRAS/LIGUIGAS E SUPER	845 UN	R\$ 109.850,00

Palmas - TO, 07 de junho de 2022.

Giovane Neves Costa  
Superintendente de Compras e Licitações

**AVISO DE RESULTADO  
PREGÃO ELETRÔNICO Nº 023/2022  
PARA REGISTRO DE PREÇOS**

A Superintendência de Compras e Licitações torna pública a realização às 14h00min (horário de Brasília-DF) do dia 04 de abril de 2022, no site: [www.portaldecompraspublicas.com.br](http://www.portaldecompraspublicas.com.br), o PE Nº 023/2022, cujo o objeto é a futura aquisição de instrumentais odontológicos, de interesse da Secretaria Municipal da Saúde, instruído no processo nº 2021076642, sendo adjudicados/homologados os itens às empresas vencedoras: AVANTE COMERCIO DE PRODUTOS HOSPITALARES EIRELI, CNPJ Nº: 34.583.777/0001-48, Itens: 01, 17, 23, 24, 25, 26, 29, 30, 31, 32, 33, 34, 35, 36, 37, 38, 39, 40, 45, 46, 47, 48, 49, 50, 51, 53, 54, 55, 56, 57, 95 e 99, Valor total: R\$ 50.860,20 (cinquenta mil, oitocentos e sessenta reais, vinte centavos); COSTA ASSUNÇÃO DISTRIBUIDORA LTDA, CNPJ Nº: 00.270.120/0001-09, Itens: 16, 21, 41, 42, 43, 44, 52, 76, 79 e 94, Valor total: R\$ 49.627,20 (quarenta e nove mil, seiscentos vinte e sete reais, vinte centavos); DENTAL REDENÇÃO COM. PROD. ODONTOLÓGICOS LTDA, CNPJ Nº: 11.670.904/0001-40, Itens: 15, 22, 27, 28, 77, 78, 80, 81, 82, 83, 86, 87, 91, 92, 93, 101 e 102, Valor total: R\$ 29.690,00 (vinte e nove mil, seiscentos e noventa reais); FATO IMPORTADORA E EXPORTADORA DE INSTRUMENTOS CIRURGICOS, CNPJ Nº: 26.043.097/0001-03, Itens: 12, 13 e 85, Valor total: R\$ 28.440,00 (vinte e oito mil, quatrocentos e quarenta reais); MC CIRURGICA PRODUTOS HOSPITALARES EIRELI, CNPJ Nº: 12.812.677/0001-03, Itens: 14 e 18, Valor total: R\$ 4.287,00 (quatro mil, duzentos e oitenta e sete reais); MCN COMERCIO E IMPORTAÇÃO DE PRODUTOS CIRURGICOS LTDA, CNPJ Nº: 29.220.512/0001-45, Itens: 02, 03, 04, 08, 09, 10, 11, 19, 20, 58, 59, 60, 61, 62, 63, 64, 65, 66, 67, 68, 69, 70, 71, 72, 73, 74, 75, 84, 88, 89, 90, 96, 98 e 100, Valor total: R\$ 136.303,00 (cento e trinta e seis mil, trezentos e três reais); UNIMARCAS DISTRIBUIÇÃO E COMERCIO EIRELI, CNPJ Nº: 18.812.673/0001-01, Itens: 05, 06, 07 e 97, Valor total: R\$ 11.607,20 (onze mil, seiscentos e sete reais, vinte centavos).

Palmas - TO, 07 de junho de 2022.

Marcia Helena Teodoro de Carvalho  
Pregoeira

**AVISO DE LICITAÇÃO  
PREGÃO ELETRÔNICO Nº 049/2022  
PARA REGISTRO DE PREÇOS**

A Superintendência de Compras e Licitações torna pública a realização às 14h00min (horário de Brasília-DF) do dia 23 de

junho de 2022, no site: [www.portaldecompraspublicas.com.br](http://www.portaldecompraspublicas.com.br), o PE Nº 049/2022, cujo o objeto é contratação de empresa especializada na prestação de Serviço Telefônico Fixo Comutado – STFC, através de tronco E1 digital, serviços 0800, Tridígitos, serviços de ligações LOCAIS, LDN e LDI, instruído no processo nº 2022000460. O Edital poderá ser retirado no site: <[www.portaldecompraspublicas.com.br](http://www.portaldecompraspublicas.com.br)> ou examinado no endereço eletrônico:<<http://prodato.palmas.to.gov.br:8080/sig/app.html#/transparencia/licitacoes-transparencia/>>. Mais informações poderão ser obtidas na Superintendência de Compras e Licitações, em horário das 13h às 19h, pelos telefones (63) 3212-7244/7243 ou e-mail [compraslicitacoes@palmas.to.gov.br](mailto:compraslicitacoes@palmas.to.gov.br), em dias úteis.

Palmas/TO, aos 07 dias de junho de 2022.

Edinaldo Neir Moreira Soares  
Pregoeiro

**DIRETORIA DA JUNTA DE RECURSOS FISCAIS****EDITAL DE INTIMAÇÃO**

A Junta de Recursos Fiscais - JUREF, com base no artigo 6º, §2º da LC nº 288/2013, INTIMA os contribuintes abaixo relacionados para comparecerem na Junta de Recursos Fiscais, sito à 502 Sul, Av. NS 02, Pça. Bosque dos Pioneiros, Prédio Buriti – Tel. (0xx63) 3212-7053 – CEP 77.021-900 – Palmas/TO, a fim de cumprir a SENTENÇA DE PRIMEIRA INSTÂNCIA ADMINISTRATIVA, no prazo de 30 (trinta) dias, sob pena de inscrição em Dívida Ativa e cobrança judicial ou no mesmo prazo apresentar recurso voluntário, sob pena de perempção.

Razão Social	Auto de Infração/Exigência Tributária	Processo	Sentença de 1ª Instância
BANCO DO BRASIL S/A.	17628 e 17629. ISS-AF e MF.	2020034321 e 2020034323	Julgar procedentes os fatos alegados nos Autos de Infração, de consequência, confirmar os lançamentos. Decretar a revelia do contribuinte.
FÁBRICA COMUNICAÇÃO E EVENTOS EIRELI ME.	19713, 19714, 19715, 19716 e 19717. ISS-AF-SN.	2021074952, 2021074953, 2021074954, 2021074955 e 2021074956.	Julgar procedentes os fatos alegados nos Autos de Infração, de consequência, confirmar os lançamentos. Decretar a revelia do contribuinte.

Palmas, 03 de junho de 2022.

Carlos Augusto Mecnas Martins  
Secretário Executivo

**EDITAL DE INTIMAÇÃO**

A Junta de Recursos Fiscais, situada à 502 Sul, Av. NS 02, Praça Bosque dos Pioneiros, Prédio Buriti – Tel. (0xx63) 3212-7053 – CEP 77.021-622 – Palmas/TO, com base no artigo 6º, III, da LC nº 288/2013, INTIMA o contribuinte abaixo relacionado da NOTIFICAÇÃO DE LANÇAMENTO, a fim de quitar débitos(s) no prazo de 30 (trinta) dias, ou no mesmo prazo, apresentar Reclamação contra o Lançamento.

Razão Social	Notificação de Lançamento/Exigência Tributária	Processo
TUDOKLIM COMERCIO SANEANTES EIRELI.	NL 7105. ITBI-NL.	2022027238
TRIUNFO EMPREENDIMENTOS IMOBILIÁRIOS E PARTICIPAÇÕES.	NL's 7106, 7107, 7108, 7109, 7110, 7111, 7112, 7113 e 7114. ITBI-NL.	2022027271, 2022027280, 2022027282, 2022027283, 2022027284, 2022027286 e 2022027287.

Palmas, 03 de junho de 2022.

Carlos Augusto Mecnas Martins  
Secretário Executivo da JUREF

**SECRETARIA DE INFRAESTRUTURA  
E SERVIÇOS PÚBLICOS****EXTRATO DE CONTRATO  
DE PRESTAÇÃO DE SERVIÇOS Nº 057/2022**

PROCESSO: 2021057892.

ESPÉCIE: Contrato de Prestação de Serviços.

CONTRATANTE: Secretaria Municipal de Infraestrutura e Serviços Públicos.

CONTRATADA: Designe Engenharia e Serviços de Construções Ltda.

OBJETO: O presente Instrumento tem por objeto contratação de empresa especializada para construção de praça na quadra ARNE

74 (606 NORTE), Palmas/TO, conforme condições e quantitativos estabelecidos no Termo de Referência, anexo ao edital, e demais exigências editalícias.

VALOR TOTAL: R\$ 506.032,53 (Quinhentos e seis mil, trinta e dois reais e cinquenta e três centavos).

BASE LEGAL: Lei Federal nº 8.666, de 21 de junho de 1993.

RECURSOS: Funcional Programática: 15.451.5000-1672, Natureza de Despesa: 4.4.90.51, Fontes de Recursos: 15000000000102 e 17000000215355, Ficha: 20223276 e 20223277.

VIGÊNCIA: 12 (doze) meses.

DATA DA ASSINATURA: 27/05/2022

SIGNATÁRIOS: Secretaria Municipal de Infraestrutura e Serviços Públicos, por meio de seu representante legal o senhor Antonio Trabulsi Sobrinho, RG nº: 1382245 SSP/TO, CPF nº: 288.332.953-20, bem como da empresa Designe Engenharia e Serviços de Construções Ltda, inscrita no CNPJ/MF sob o nº 07.709.325/0001-97, por meio do Representante Legal, o senhor Edmar Ribeiro Neto, portador do RG Nº 1341.642 SSP/GO e CPF Nº 441.124.591-49.

#### EXTRATO DE CONTRATO DE PRESTAÇÃO DE SERVIÇOS Nº 058/2022

PROCESSO: 2020048076.

ESPÉCIE: Contrato de Prestação de Serviços.

CONTRATANTE: Secretaria Municipal de Infraestrutura e Serviços Públicos.

CONTRATADA: Valor Engenharia Eireli-ME.

OBJETO: O presente Instrumento tem por objeto contratação de empresa especializada para construção de praça na quadra ARNE 61 (504 NORTE), Palmas/TO, conforme condições e quantitativos estabelecidos no Termo de Referência, anexo ao edital, e demais exigências editalícias.

VALOR TOTAL: R\$ 919.725,88 (Novecentos e dezenove mil, setecentos e vinte e cinco reais e oitenta e oito centavos).

BASE LEGAL: Lei Federal nº 8.666, de 21 de junho de 1993.

RECURSOS: Funcional Programática: 15.451.5000-1672, Natureza de Despesa: 4.4.90.51, Fontes de Recursos: 15000000000103, Ficha: 20223276.

VIGÊNCIA: 06 (seis) meses.

DATA DA ASSINATURA: 27/05/2022

SIGNATÁRIOS: Secretaria Municipal de Infraestrutura e Serviços Públicos, por meio de seu representante legal o senhor Antonio Trabulsi Sobrinho, RG nº: 1382245 SSP/TO, CPF nº: 288.332.953-20, bem como da empresa Valor Engenharia Eireli-ME, inscrita no CNPJ/MF sob o nº 21.801.010/0001-04, por meio do Representante Legal, o senhor João Ricardo Boaventura de Souza Bomtempo, portador do RG Nº 410.680 SSPT/TO e CPF Nº 005.666.431-11.

#### EXTRATO DE CONTRATO DE PRESTAÇÃO DE SERVIÇOS Nº 059/2022

PROCESSO: 2020052213.

ESPÉCIE: Contrato de Prestação de Serviços.

CONTRATANTE: Secretaria Municipal de Infraestrutura e Serviços Públicos.

CONTRATADA: Valor Engenharia Eireli-ME.

OBJETO: O presente Instrumento tem por objeto contratação de empresa especializada para construção de praça na quadra ARSO 61 (603 SUL), Palmas/TO, conforme condições e quantitativos estabelecidos no Termo de Referência, anexo ao edital, e demais exigências editalícias.

VALOR TOTAL: R\$ 445.326,16 (Quatrocentos e quarenta e cinco mil, trezentos e vinte e seis reais e dezesseis centavos).

BASE LEGAL: Lei Federal nº 8.666, de 21 de junho de 1993.

RECURSOS: Funcional Programática: 15.451.5000-1672, Natureza de Despesa: 4.4.90.51, Fontes de Recursos: 15000000000103, Ficha: 20223276.

VIGÊNCIA: 06 (seis) meses.

DATA DA ASSINATURA: 27/05/2022

SIGNATÁRIOS: Secretaria Municipal de Infraestrutura e Serviços Públicos, por meio de seu representante legal o senhor Antonio Trabulsi Sobrinho, RG nº: 1382245 SSP/TO, CPF nº: 288.332.953-20, bem como da empresa Valor Engenharia Eireli-ME, inscrita no CNPJ/MF sob o nº 21.801.010/0001-04, por meio do Representante Legal, o senhor João Ricardo Boaventura de Souza Bomtempo, portador do RG Nº 410.680 SSPT/TO e CPF Nº 005.666.431-11.

## SECRETARIA DA EDUCAÇÃO

### UNIDADES EDUCACIONAIS

#### CMEI CASTELO ENCANTADO

##### ERRATA

A ACCEI DO CMEI CASTELO ENCANTADO, através da Presidente da Comissão de Permanente de Licitação, torna público que o Resultado de Licitação, nº2022008679, da Tomada de Preço nº 001/2022, Aquisição de Parquinho Playground, publicado no Diário Oficial do Município de Palmas nº 2.991, de 01 de junho de 2022, pág. 15.

Onde Se Lê: vencedor do Processo nº 2022008609

Leia-se: vencedor do Processo nº 2022008679

Palmas/TO, 06 de junho de 2022.

Vilma de Lourdes Pires Rodrigues  
Presidente da Comissão Permanente de Licitação

#### CMEI CIRANDA CIRANDINHA

##### PORTARIA Nº 019, DE 06 DE JUNHO DE 2022.

Dispõe sobre a designação de servidor para atuar como Fiscal e gestor de Contrato com despesas de gestão descentralizada.

A PRESIDENTE DA ACCEI DO CENTRO MUNICIPAL DE EDUCAÇÃO INFANTIL CIRANDA CIRANDINHA, no uso de suas atribuições, designado pelo Ato nº 808 - DSG, publicado no Diário Oficial do Município Nº 2.388, em conformidade com o art. 67 da Lei nº 8.666, de 21 de junho de 1993, e as Instruções Normativas do Tribunal de Contas do Estado do Tocantins nº 02/2008 de 07/05/2008 e nº 001/2010 de 24/02/2010

CONSIDERANDO os termos do artigo 67 da Lei nº 8.666/93, o qual determina que a Administração Pública deve designar Fiscal de Contrato para exercer o acompanhamento e a fiscalização da execução contratual.

CONSIDERANDO a publicação do Decreto nº 1.031, publicado em 29 de maio de 2015, em seu Art. 39, inciso I e II, que dispõe sobre os procedimentos para a gestão das despesas públicas do Poder Executivo e estabelece a designação do gestor e fiscal de contrato e de suas atribuições.

CONSIDERANDO a recomendação Nº 5/2015, de 19 de janeiro de 2015, emitida pelo Secretário Municipal de Transparência e Controle Interno e ainda, visando promover um melhor e mais efetivo acompanhamento/controle da execução dos serviços onde efetivamente estes são prestados.

##### RESOLVE:

Art. 1º Designar os servidores abaixo relacionados com o encargo de Fiscal e Suplente do Contrato nº002/2022, Processo nº 2022000095 firmado com a empresa MARCOS ANTÔNIO SILVA CARNEIRO-ME, inscrita no CNPJ nº 16.750.045/0001-13, cujo objeto é Aquisição de Material Didático Pedagógico.

SERVIDOR	NOME	MATRICULA	DATA DA ASSINATURA DO CONTRATO
TITULAR	Celma Ferreira de Moraes	382051	27/05/2022
SUPLENTE	Graciele Arsego	382131	

Art. 2º São atribuições do Fiscal de Contrato e, na sua ausência, respondendo seu suplente por:

I - Acompanhar e fiscalizar o fiel cumprimento do Contrato;

II - Manifestar-se por escrito, em forma de relatório juntado aos autos, acerca da exequibilidade do referido ajuste contratual tempestivamente, das irregularidades encontradas, das providências que determinaram os incidentes verificados e do resultado dessas medidas, bem como, informar por escrito à

autoridade superior sobre ocorrências para ciência e apreciação para providências;

III - Responsabilizar-se pelas justificativas que se fizerem necessárias em resposta a eventuais diligências dos órgãos de Controle Interno e Externo;

IV - Propor mediante apreciação do Gestor aplicações de sanções administrativas à contratada em virtude de inobservância ou desobediência das cláusulas contratuais e instruções e ordens da fiscalização;

V - Atestar a realização dos serviços efetivamente prestados, mediante relatório consolidado, para posterior pagamento;

VI - Observar a execução do Contrato, dentro dos limites dos créditos orçamentários para ele determinado;

VII - Manifestar quanto à oportunidade e conveniência de prorrogação de vigência ou aditamento de objeto, com antecedência de 60 (sessenta) dias do final da vigência.

Art. 3º A presente Portaria entrará em vigor na data de sua publicação.

Palmas, 06 de junho de 2022.

Claudilene dos Santos Silva Souza  
PRESIDENTE DA ASSOCIAÇÃO

#### EXTRATO DE CONTRATO Nº 002/2022

PROCESSO Nº: 2022000095  
ESPÉCIE: CONTRATO  
MODALIDADE: DISPENSA DE LICITAÇÃO  
CONTRATANTE: ACCEI DO CMEI CIRANDA CIRANDINHA  
CONTRATADA: MARCOS ANTÔNIO SILVA CARNEIRO-ME  
OBJETO: material didático pedagógico  
VALOR TOTAL: R\$ 13.599,96 (Treze mil quinhentos e noventa e nove reais e noventa e seis centavos)  
BASE LEGAL: Nos termos da Lei nº 8.666/93, Lei nº 1256/2003, posteriormente alterada pela Lei nº 2.309/2017 e Processo nº 2022000095.  
RECURSOS: Programa de trabalho: 03.2900.12.365.1109.4534. Natureza da despesa: 33.50.30; Fonte: 0010,0030 e 0020.  
VIGÊNCIA: 30 de agosto de 2022.  
DATA DA ASSINATURA: 27 de maio de 2022.  
SIGNATÁRIOS: ACCEI DO CMEI CIRANDA CIRANDINHA, por sua representante legal a Sra. Claudilene dos Santos Silva Souza, inscrita no CPF nº 888.178.811-04 e portadora do RG nº 416.286 SSP/TO. Empresa MARCOS ANTÔNIO SILVA CARNEIRO-ME, inscrita no CNPJ nº 16.750.045/0001-13, por meio de seu representante legal o Sr. Marcos Antônio Silva Carneiro, inscrito no CPF nº 821.184.853-87 e portadora do RG nº 824.617.97-5 SSP/MA.

#### E. M. APRÍGIO THOMAS DE MATOS

#### RESULTADO DE LICITAÇÃO – TOMADA DE PREÇOS Nº 001/2022.

A Comissão Permanente de Licitação, da ACE da Escola Municipal de Tempo Integral Aprígio Thomaz de Matos, torna público, para conhecimento de interessados, que a Empresa PRAPEL COMÉRCIO DE PAPEL EIRELI, com o valor total de R\$ 3.652,45 (Três Mil Seiscentos e Cinquenta e Dois Reais, Quarenta e Cinco Centavos); ALTERNATIVA DIST. DE PAPELARIA E MATERIAIS PARA ESCRITÓRIO EIRELI-ME, com o valor total de R\$ 1.213,30 (Hum Mil Duzentos e Treze Reais Trinta Centavos); L.G. DA SILVA LTDA.- EPP, com o valor total de R\$ 1.495,30 (Hum Mil Quatrocentos e Noventa e Cinco Reais Trinta Centavos), foram julgadas vencedoras do processo Nº 2022012698 em referência, para Aquisição de Materiais de Expediente e Pedagógico.

Palmas/TO, 06 de junho de 2022.

Ozair Américo da Silva  
Presidente da Comissão Permanente de Licitação.

#### RESULTADO DE LICITAÇÃO – TOMADA DE PREÇOS Nº 002/2022.

A Comissão Permanente de Licitação, da ACE da Escola Municipal de Tempo Integral Aprígio Thomaz de Matos, torna público, para conhecimento de interessados, que a Empresa PRAPEL COMÉRCIO DE PAPEL EIRELI, com o valor total de R\$ 6.042,85 (Seis Mil Quarenta e Dois Reais Oitenta e Cinco Centavos); ALTERNATIVA DISTRIB. DE PAPELARIA E ESCRITÓRIO EIRELI-ME, com o valor total de R\$ 4.573,02 (Quatro Mil Quinhentos e Setenta e Três Reais Dois Centavos); L.G. DA SILVA LTDA-EPP, com o valor de R\$ 1.065,00 (Hum Mil e Sessenta e Cinco Reais); ATACAREJO LIMP. MAIS, com o valor total de R\$ 6.721,50 (Seis Mil Setecentos e Vinte e Um Reais Cinquenta Centavos), foram julgadas vencedoras do processo Nº 2022017965 em referência, para Aquisição de Materiais de Limpeza para a Unidade Escolar.

Palmas/TO, 06 de junho de 2022.

Ozair Américo da Silva  
Presidente da Comissão Permanente de Licitação.

#### E. M. FRANCISCA BRANDÃO RAMALHO

#### PORTARIA Nº 007, DE 06 DE JUNHO DE 2022.

Dispõe sobre a designação de servidor para atuar como Fiscal e gestor de Contrato com despesas de gestão descentralizada.

O PRESIDENTE DA ACE DA ESCOLA MUNICIPAL FRANCISCA BRANDÃO RAMALHO, no uso de suas atribuições, designado pelo Ato nº 805 - DSG, publicado no Diário Oficial do Município Nº 2.750, em conformidade com o art. 67 da Lei nº 8.666, de 21 de junho de 1993, e as Instruções Normativas do Tribunal de Contas do Estado do Tocantins nº 02/2008 de 07/05/2008 e nº 001/2010 de 24/02/2010.

CONSIDERANDO os termos do artigo 67 da Lei nº 8.666/93, o qual determina que a Administração Pública deva designar Fiscal de Contrato para exercer o acompanhamento e a fiscalização da execução contratual.

CONSIDERANDO a publicação do Decreto nº 1.031, publicado em 29 de maio de 2015, em seu Art. 39, inciso I e II, que dispõe sobre os procedimentos para a gestão das despesas públicas do Poder Executivo e estabelece a designação do gestor e fiscal de contrato e de suas atribuições.

CONSIDERANDO a recomendação Nº 5/2015, de 19 de janeiro de 2015, emitida pelo Secretário Municipal de Transparência e Controle Interno e ainda, visando promover um melhor e mais efetivo acompanhamento/controle da execução dos serviços onde efetivamente estes são prestados.

#### RESOLVE:

Art. 1º Designar os servidores abaixo relacionados com o encargo de Fiscal e Suplente do Contrato nº 007/2022, Processo nº 2022027775 firmado com a empresa Modal Engenharia Ltda, inscrita no CNPJ nº 35.364.276/0001-33, cujo objeto é a Reforma e adequações nas salas do CEI – Centro de Educação Inclusiva.

SERVIDOR	NOME	MATRICULA	DATA DA ASSINATURA DO CONTRATO
TITULAR	IRACELMA TAVARES SALDANHA NOLETO	413012619	01/02/2022
SUPLENTE	EDUARDO DA CONCEIÇÃO	381801	01/02/2022

Art. 2º São atribuições do Fiscal de Contrato e, na sua ausência, respondendo seu suplente por:

I - Acompanhar e fiscalizar o fiel cumprimento do Contrato;

II - Manifestar-se por escrito, em forma de relatório juntado aos autos, acerca da exequibilidade do referido ajuste contratual tempestivamente, das irregularidades encontradas, das providências que determinaram os incidentes verificados e do resultado dessas medidas, bem como, informar por escrito à autoridade superior sobre ocorrências para ciência e apreciação para providências;

III - Responsabilizar-se pelas justificativas que se fizerem necessárias em resposta a eventuais diligências dos órgãos de Controle Interno e Externo;

IV - Propor mediante apreciação do Gestor aplicações de sanções administrativas à contratada em virtude de inobservância ou desobediência das cláusulas contratuais e instruções e ordens da fiscalização;

V - Atestar a realização dos serviços efetivamente prestados, mediante relatório consolidado, para posterior pagamento;

VI - Observar a execução do Contrato, dentro dos limites dos créditos orçamentários para ele determinado;

VII - Manifestar quanto à oportunidade e conveniência de prorrogação de vigência ou aditamento de objeto, com antecedência de 60 (sessenta) dias do final da vigência.

Art. 3º A presente Portaria entrará em vigor na data de sua publicação.

Palmas/TO, 06 de junho de 2022.

Odenilson Pereira de Sousa  
PRESIDENTE DA ASSOCIAÇÃO

#### EXTRATO DE CONTRATO Nº 007/2022

PROCESSO Nº: 2022027775  
ESPÉCIE: CONTRATO  
MODALIDADE: DISPENSA DE LICITAÇÃO  
CONTRATANTE: ACE DA ESCOLA MUNICIPAL FRANCISCA BRANDÃO RAMALHO.  
CONTRATADA: MODAL ENGENHARIA LTDA.  
OBJETO: Reforma e adequações nas salas do CEI – Centro de Educação Inclusiva.  
VALOR TOTAL: R\$ 31.166,23 (trinta e um mil e cento e sessenta e seis reais e vinte e três centavos).  
BASE LEGAL: Nos termos da Lei nº 8.666/93, Lei nº 1.256/2003 posteriormente alterada pela Lei nº 2.309/2017 e Processo nº 2022027775.  
RECURSOS: Programa de trabalho: 12.361.2000.3057; Natureza da despesa: 33.50.39; Fonte: 15.1001, 15400000 e 15000000.  
VIGÊNCIA: 31 de dezembro de 2022.  
DATA DA ASSINATURA: 30 de maio de 2022.  
SIGNATÁRIOS: ACE DA ESCOLA MUNICIPAL FRANCISCA BRANDÃO RAMALHO, por seu representante legal o Sr. Odenilson Pereira de Sousa, inscrito no CPF nº 270.906.123.68 e portador do RG nº 1.016.585 SSP/MA. Empresa MODAL ENGENHARIA LTDA, inscrita no CNPJ nº 35.364.276/0001-33, por meio da sua representante legal a Senhora Rítieli da Silva Torres, inscrita no CPF nº 018.237.211-17 e portadora do RG Nº 743.963, SSP-TO.

#### E. M. HENRIQUE TALONE

##### PORTARIA Nº 022, 03 DE JUNHO DE 2022.

Dispõe sobre a designação de servidor para atuar como Fiscal e gestor de Contrato com despesas de gestão descentralizada.

O PRESIDENTE DA ACE ESCOLA MUNICIPAL HENRIQUE TALONE PINHEIRO, no uso de suas atribuições, designado pelo Ato nº 1.108 DSG, publicado no Diário Oficial do Município Nº 2794, em conformidade com o art. 67 da Lei nº 8.666, de 21 de junho de 1993, e as Instruções Normativas do Tribunal de Contas do Estado do Tocantins nº 02/2008 de 07/05/2008 e nº 001/2010 de 24/02/2010

CONSIDERANDO os termos do artigo 67 da Lei nº 8.666/93, o qual determina que a Administração Pública deve designar Fiscal de Contrato para exercer o acompanhamento e a fiscalização da execução contratual.

CONSIDERANDO a publicação do Decreto nº 1.031, publicado em 29 de maio de 2015, em seu Art. 39, inciso I e II, que dispõe sobre os procedimentos para a gestão das despesas públicas do Poder Executivo e estabelece a designação do gestor e fiscal de contrato e de suas atribuições.

CONSIDERANDO a recomendação Nº 5/2015, de 19 de janeiro de 2015, emitida pelo Secretário Municipal de Transparência e Controle Interno e ainda, visando promover um

melhor e mais efetivo acompanhamento/controle da execução dos serviços onde efetivamente estes são prestados.

#### RESOLVE:

Art. 1º Designar os servidores abaixo relacionados com o encargo de Fiscal e Suplente do Contrato nº020/2022, Processo nº 2022024474 firmado com a empresa PETTINE & PETTINE LTDA, inscrita no CNPJ nº 02.448.476/0001-15, cujo objeto é aquisição de material de limpeza e higiene.

SERVIDOR	NOME	MATRICULA	DATA DA ASSINATURA DO CONTRATO
TITULAR	Alaerson Pereira Da Silva	306861	31/05/2022
SUPLENTE	Glaussou Parlandino Ferreira	413007035	

Art. 2º São atribuições do Fiscal de Contrato e, na sua ausência, respondendo seu suplente por:

I - Acompanhar e fiscalizar o fiel cumprimento do Contrato;

II - Manifestar-se por escrito, em forma de relatório juntado aos autos, acerca da exequibilidade do referido ajuste contratual tempestivamente, das irregularidades encontradas, das providências que determinaram os incidentes verificados e do resultado dessas medidas, bem como, informar por escrito à autoridade superior sobre ocorrências para ciência e apreciação para providências;

III - Responsabilizar-se pelas justificativas que se fizerem necessárias em resposta a eventuais diligências dos órgãos de Controle Interno e Externo;

IV - Propor mediante apreciação do Gestor aplicações de sanções administrativas à contratada em virtude de inobservância ou desobediência das cláusulas contratuais e instruções e ordens da fiscalização;

V - Atestar a realização dos serviços efetivamente prestados, mediante relatório consolidado, para posterior pagamento;

VI - Observar a execução do Contrato, dentro dos limites dos créditos orçamentários para ele determinado;

VII - Manifestar quanto à oportunidade e conveniência de prorrogação de vigência ou aditamento de objeto, com antecedência de 60 (sessenta) dias do final da vigência.

Art. 3º A presente Portaria entrará em vigor na data de sua publicação.

Palmas, 03 de junho de 2022.

Daniel Francisco Tramontini  
PRESIDENTE DA ASSOCIAÇÃO

#### E. M. MARIA VERÔNICA ALVES DE SOUSA

##### EXTRATO DE CONTRATO Nº 014/2022

PROCESSO: 2021078256  
ESPÉCIE: CONTRATO  
MODALIDADE: TOMADA DE PREÇO  
CONTRATANTE: ACE DA ESCOLA MARIA VERÔNICA ALVES DE SOUSA  
CONTRATADA: IKEDA CONSTRUÇÕES E SERVIÇOS DE CONSERVAÇÃO PREDIAL LTDA  
OBJETO: Reforma Parcial De Cobertura De Bloco.  
VALOR TOTAL: R\$ 69.841,52 (Sessenta e nove mil oitocentos e quarenta e um reais e cinquenta e dois centavos).  
BASE LEGAL: Nos termos da Lei nº 8.666/93, Lei nº 1256/2003 e processo nº 2021078256  
RECURSO: Programa de Trabalho: 12.361.1109.3057, Natureza de despesa: 33.50.39 Fontes: 0020, 0030 e 0010.  
VIGÊNCIA: 31 de dezembro de 2022.  
DATA DA ASSINATURA: 30 de maio de 2022.  
SIGNATÁRIOS: ACE DA ESCOLA MARIA VERÔNICA ALVES DE SOUSA, por sua representante legal a Sra. Marcia Aparecida Collaviti, inscrita no CPF nº 401.995.093-87 e portadora do RG nº 113.412 SSP/TO. Empresa: IKEDA CONSTRUÇÕES E SERVIÇOS DE CONSERVAÇÃO PREDIAL LTDA, inscrita no CNPJ: 33.595684/0001-70, por meio de seu representante legal o Sr. Roberto Bringel Kawamura, inscrito no CPF nº 920.719.371-04, portador do RG – 36.955.446-2 SSP/SP.

## SECRETARIA DA SAÚDE

PORTARIA Nº 446/SEMUS/GAB/ASSEXRH/GGPPF,  
DE 23 DE MAIO DE 2022.

O SECRETÁRIO EXECUTIVO DA SAÚDE de Palmas-TO, no uso das atribuições que lhe são conferidas por meio da Portaria nº 246/SEMUS/GAB, de 09 de abril de 2021, publicada no Diário Oficial nº 2.719, de 15 de abril de 2021, combinado com o Ato nº 473 – NM, publicado no Diário Oficial nº 2.708, de 31 de março de 2021.

CONSIDERANDO a previsão legal conforme o Artigo 33 da Lei Complementar nº 008, de 16 de novembro de 1999.

## RESOLVE:

Art. 1º Lotar os servidores públicos municipais adiante relacionados nas unidades de lotação especificadas:

SERVIDOR(A)	CARGO	LOTAÇÃO	CODIGO DOTAÇÃO ORÇAMENTÁRIA	A PARTIR DE
PRISCILA RIBEIRO DA SILVA GARRIDO	Assistente de Gabinete II – DAS 9	Superintendência de Atenção Primária e Vigilância em Saúde - 6922.6	1128	20/04/2022
JUCILEIA SOUZA SANTOS	Analista em Saúde - Enfermeiro	Unidade de Pronto Atendimento José de Souza Dourado - 650.6.8.2	1133	09/05/2022
RAISSA LEITE DE NEGREIROS SOTERO	Assessor Executivo – DAS 3	Diretoria Executiva do Fundo Municipal de Saúde - 6922.3	1127	10/05/2022
ISABEL JAKELINE MENDES DA SILVA	Auxiliar em Saúde – Auxiliar de Serviços Gerais	Samu 192- 650.6.8.4	1132	11/05/2022
JOANA FERREIRA DE ARAUJO	Auxiliar em Saúde – Auxiliar de Serviços Gerais	Policlínica Taquaralto - 650.6.5.12	1134	11/05/2022
MARISTANIA FERREIRA DE ARAUJO	Auxiliar em Saúde – Auxiliar de Serviços Gerais	Centro de Referência em Fisioterapia da Região Sul - 650.6.5.10	1134	11/05/2022
MARIA DAS DORES LOPES ALVES	Auxiliar em Saúde – Auxiliar de Serviços Gerais	Centro de Atenção Psicossocial – CAPS II - 650.6.6.2	1131	12/05/2022
PATRICIA VIEIRA LOPES	Técnico em Saúde – Técnico em Enfermagem	Unidade de Pronto Atendimento Gerson Pires de Aguiar - 650.6.8.3	1133	12/05/2022
JULIANA GOMES RODRIGUES	Assistente de Gabinete I – DAS 8	Gerência de Gestão de Pessoas e Folha de Pagamento - 6922.4.1	1127	12/05/2022
JHONATHAS XIMENES DE SOUSA	Assessor Executivo I – DAS 4	Diretoria Executiva do Fundo Municipal de Saúde - 6922.3	1127	12/05/2022
LEILIANE BARROS CUNHA	Técnico em Saúde – Técnico em Enfermagem	Centro de Saúde da Comunidade 403 Sul Francisco Júnior - 650.5.4.21	1128	16/05/2022
JOSILEIDE CIRQUEIRA DE MACEDO SANTOS	Técnico em Saúde – Técnico em Enfermagem	Centro de Saúde da Comunidade 1103 Sul Sálto Alves de Sousa - 650.5.4.31	1128	16/05/2022
RAFAEL PINTO NOGUEIRA	Analista em Saúde – Médico	Centro de Saúde da Comunidade 403 Sul Francisco Júnior - 650.5.4.21	1128	23/05/2022
MARIA DA CRUZ DA SILVA MATOS	Técnico em Saúde – Auxiliar de Consultório Dentário	Centro de Saúde da Comunidade Valério Pereira Martins - 650.5.4.30	1128	23/05/2022
GLAUCIENE BATISTA FERNANDES EVANGELISTA	Técnico em Saúde – Técnico em Enfermagem	Centro de Saúde da Comunidade Walter Pereira Morato - 650.5.4.29	1128	24/05/2022
LIVIA DIOVANA BORGES DA SILVA	Assistente de Gabinete I – DAS 8	Divisão de Gestão de Pessoas - 6922.4.4	1127	25/05/2022
WERLEN BATISTA DA SILVA SANTIAGO	Técnico em Saúde – Assistente Administrativo	Unidade de Pronto Atendimento José de Souza Dourado - 650.6.8.2	1133	25/05/2022
PAULO CESAR CARVALHO SOUSA	Técnico em Saúde – Técnico em Enfermagem	Unidade de Pronto Atendimento Gerson Pires de Aguiar - 650.6.8.3	1133	26/05/2022

Art. 2º Esta Portaria entra em vigor na data de sua publicação.

GABINETE DO SECRETÁRIO EXECUTIVO, aos 23 dias do mês de maio de 2022.

DANIEL BORINI ZEMUNER  
Secretário Executivo da Saúde

PORTARIA Nº 447/SEMUS/GAB/ASSEX/GGPPF,  
DE 23 DE MAIO DE 2022.

O SECRETÁRIO EXECUTIVO DA SAÚDE de Palmas-TO, no uso das atribuições que lhe são conferidas por meio da Portaria nº 246/SEMUS/GAB, de 09 de abril de 2021, publicada no Diário Oficial nº 2.719, de 15 de abril de 2021, combinado com o Ato nº 473 – NM, publicado no Diário Oficial nº 2.708, de 31 de março de 2021.

CONSIDERANDO a previsão legal conforme o artigo 33 da Lei Complementar nº 008, de 16 de novembro de 1999.

CONSIDERANDO que a movimentação de servidores é imprescindível para a manutenção do funcionamento permanente dos órgãos do Poder Executivo Municipal.

CONSIDERANDO, a conveniência do Município e a necessidade da Secretaria Municipal da Saúde.

CONSIDERANDO que a remoção da servidora abaixo mencionada é em atendimento da necessidade dos serviços e do interesse público, a fim de viabilizar a continuidade da prestação de serviços à população.

## RESOLVE:

Art. 1º Remover, a pedido, os servidores públicos municipais adiante relacionados para as unidades especificadas.

MAT. Nº	SERVIDOR(A)	CARGO	VÍNCULO	LOTAÇÃO ATUAL	REMOÇÃO PARA	CODIGO DOTAÇÃO ORÇAMENTÁRIA	A PARTIR DE
41304705	VANIA LUCIA PEREIRA DE ARRUDA DO NASCIMENTO	Técnico em Saúde - Técnico em Enfermagem	Contratual	Centro de Saúde da Comunidade 712 Sul	Centro de Especialidades Odontológicas - 650.6.5.5	1128	09/05/2022
41304493	EDNETE MARRINHO COSTA	Técnico em Saúde – Auxiliar de Consultório Dentário	Contratual	Centro de Saúde da Comunidade 405 Norte - 650.5.4.19	Centro de Saúde da Comunidade 403 Norte - 650.5.4.19	1128	10/05/2022
413018548	KEYLA SOARES ALMEIDA	Técnico em Saúde – Técnico em Enfermagem	Eletivo	Superintendência de Atenção Primária e Vigilância em Saúde	Centro de Saúde da Comunidade Professora Isabel Auler - 650.5.4.35	1128	11/05/2022
134161	FLEI MARRION DE CASTRO SILVA	Auxiliar Administrativo	Eletivo	Diretoria Executiva do Fundo Municipal de Saúde	Centro de Logística e Abastecimento - 650.5.6.2	1127	11/05/2022
413044461	LUCIMILA DE SOUSA DIAS	Técnico em Saúde – Técnico em Enfermagem	Contratual	Centro de Saúde da Comunidade Professora Isabel Auler	403 Sul Francisco Júnior - 650.5.4.21	1128	12/05/2022
413046324	EMANUELLA ALBUQUERQUE DA CRUZ	Técnico em Saúde – Assistente de Serviços em Saúde	Contratual	Centro de Saúde da Comunidade 712 Sul	Assessoria Jurídica - 6922.2	1127	13/05/2022
413023998	MARIA DE JESUS HENRIQUE DOS SANTOS	Técnico em Saúde – Técnico em Enfermagem	Eletivo	Centro de Saúde da Comunidade 1103 Sul Sálto Alves de Sousa	Unidade de Pronto Atendimento José de Souza Dourado - 650.6.8.2	1133	13/05/2022
413046338	GLAUCIENE MARTINS CARDOSO	Analista em Saúde - Enfermeiro	Contratual	Centro de Saúde da Comunidade 712 Sul	Centro de Saúde da Comunidade Loiane Morena Vieira - 650.5.4.27	1128	16/05/2022
202271	JOCIMAR PEREIRA MOTA	Agente Comunitário de Saúde	Eletivo	Centro de Saúde da Comunidade Santa Barbara	Diretoria de Média e Alta Complexidade - 6922.7	1137	16/05/2022
413045058	LARYSSA FERREIRA VIEIRA	Técnico em Saúde – Assistente de Serviços em Saúde	Contratual	Laboratório Municipal	Centro de Saúde da Comunidade 403 Sul Francisco Júnior - 650.5.4.21	1128	16/05/2022
262821	NEURACY PINTO DE CERQUEIRA	Agente Comunitário de Saúde	Eletivo	Centro de Saúde da Comunidade Aurenny II	Centro de Saúde da Comunidade Heider de Oliveira Silva - 650.5.4.39	1137	19/05/2022
156911	BETANIA CRISTINA DALUZ PONTES	Analista em Saúde - Psicólogo	Eletivo	Policlínica Taquaralto	Centro de Atenção Psicossocial - CAPS II - 650.6.6.2	1131	23/05/2022
413047098	MARIA DE SOUSA MUNIZ	Técnico em Saúde – Técnico em Enfermagem	Contratual	Centro de Saúde da Comunidade 712 Sul	Centro de Saúde da Comunidade Valério Pereira Martins - 650.5.4.30	1128	23/05/2022
413046328	HALLANNA NEIVA DOS SANTOS	Técnico em Saúde – Técnico em Enfermagem	Contratual	Centro de Saúde da Comunidade Valéria Pereira Martins	Unidade de Pronto Atendimento Gerson Pires de Aguiar - 650.6.8.3	1133	25/05/2022
413016968	MARIA DA CRUZ DA SILVA MATOS	Técnico em Saúde – Auxiliar de Consultório Dentário	Contratual	Centro de Saúde da Comunidade Valéria Pereira Martins	Centro de Saúde da Comunidade Alberto Santos - 650.5.4.4	1128	26/05/2022
261731	JOSUE DOS SANTOS GODINHO	Agente de Controle de Endemias	Eletivo	Gerência da Unidade de Vigilância e Controle de Zoonoses	Centro de Saúde da Comunidade Morada do Sol - 650.5.4.13	1137	26/05/2022
134181	MARIA DELITE MARTINS BARRIOS DE OLIVEIRA	Auxiliar em Saúde – Auxiliar Administrativo	Eletivo	Superintendência de Atenção Primária e Vigilância em Saúde	Diretoria de Média e Alta Complexidade - 6922.7	1128	26/05/2022

Art. 2º Esta Portaria entra em vigor na data de sua publicação.

GABINETE DO SECRETÁRIO EXECUTIVO, aos 23 dias do mês de maio de 2022.

DANIEL BORINI ZEMUNER  
Secretário Executivo da Saúde

PORTARIA Nº 448/SEMUS/GAB/ASSEXRH/GGPPF,  
DE 23 DE MAIO DE 2022

O SECRETÁRIO EXECUTIVO DA SAÚDE de Palmas-TO, no uso das atribuições que lhe são conferidas por meio da Portaria nº 246/SEMUS/GAB, de 09 de abril de 2021, publicada no Diário Oficial nº 2.719, de 15 de abril de 2021, combinado com o Ato nº 473 – NM, publicado no Diário Oficial nº 2.708, de 31 de março de 2021.

CONSIDERANDO a Lei nº 2.324, de 13 de julho de 2017, que dispõe vantagens pecuniárias aos servidores que integrem a Gestão Municipal do Sistema Único de Saúde e desempenhem ações finalísticas e/ou técnicas em saúde.

## RESOLVE:

Art. 1º DESLIGAR as servidoras públicas relacionadas a seguir das suas funções junto à Estratégia Saúde da Família nas unidades especificadas.

MATRÍCULA	SERVIDOR (A)	CARGO	VÍNCULO	UNIDADE DE SAÚDE	A PARTIR DE
413044993	EDNETE MARRINHO COSTA	Técnico em Saúde – Auxiliar de Consultório Dentário	Contratual	Centro de Saúde da Comunidade 405 Norte - 650.5.4.6	10/05/2022
413023998	MARIA DE JESUS HENRIQUE DOS SANTOS	Técnico em Saúde – Técnico em Enfermagem	Eletivo	Centro de Saúde da Comunidade 1103 Sul Sálto Alves de Sousa - 650.5.4.31	13/05/2022
413046522	REVILLY MILLE PAULINO DA SILVA	Técnico em Saúde – Técnico em Enfermagem	Contratual	Centro de Saúde da Comunidade Morada do Sol - 650.5.4.13	30/05/2022

Art. 2º Esta Portaria entra em vigor na data de sua publicação.

GABINETE DO SECRETÁRIO EXECUTIVO, aos 23 dias do mês de maio de 2022.

DANIEL BORINI ZEMUNER  
Secretário Executivo da Saúde

PORTARIA Nº 449/SEMUS/GAB/ASSEXRH/GGPPF,  
DE 23 DE MAIO DE 2022

O SECRETÁRIO EXECUTIVO DA SAÚDE de Palmas-TO, no uso das atribuições que lhe são conferidas por meio da Portaria



nº 246/SEMUS/GAB, de 09 de abril de 2021, publicada ao Diário Oficial nº 2.719, de 15 de abril de 2021, combinado com o Ato nº 473 – NM, publicado no Diário Oficial nº 2.708, de 31 de março de 2021.

CONSIDERANDO a Lei nº 2.324, de 13 de julho de 2017, que dispõe vantagens pecuniárias aos servidores que integrem a Gestão Municipal do Sistema Único de Saúde e desempenhem ações finalísticas e/ou técnicas em saúde.

RESOLVE:

Art. 1º Designar as servidoras públicas relacionadas a seguir para desempenharem suas funções junto a Estratégia Saúde da Família nas unidades especificadas.

MATRICULA	SERVIDOR (A)	CARGO	CARGA HORÁRIA	VÍNCULO	UNIDADE DE SAÚDE	A PARTIR DE
41304493	EDNETE MARINHO COSTA	Técnico em Saúde - Auxiliar de Consultório Dentário	40 Horas	Contratual	Centro de Saúde da Comunidade 403 Norte - 650.5.4.19	10/05/2022
413018548	KEYLA SOARES ALMEIDA	Técnico em Saúde - Técnico em Enfermagem	40 Horas	Eletivo	Centro de Saúde da Comunidade Professora Inácia Auler - 650.5.4.35	11/05/2022
413046338	GLAUCIENE MARTINS CARDOSO	Analista em Saúde - Enfermeiro	40 Horas	Contratual	Centro de Saúde da Comunidade Lorena Momena Vieira - 650.5.4.27	16/05/2022
413047098	MARIA DE SOUSA MUNZ	Técnico em Saúde - Técnico em Enfermagem	40 Horas	Contratual	Centro de Saúde da Comunidade Valéria Pereira Martins - 650.5.4.30	23/05/2022
413041457	LELIANA FARIAS LEANDRO DA SILVA	Técnico em Saúde - Técnico em Enfermagem	40 Horas	Contratual	Centro de Saúde da Comunidade Morada do Sol - 650.5.4.13	01/06/2022

Art. 2º Esta Portaria entra em vigor na data de sua publicação.

GABINETE DO SECRETÁRIO EXECUTIVO, aos 23 dias do mês de maio de 2022.

DANIEL BORINI ZEMUNER  
Secretário Executivo da Saúde

**PORTARIA Nº 462/SEMUS/GAB/ASSEXRH/GGFPF,  
DE 30 DE MAIO DE 2022**

O SECRETÁRIO EXECUTIVO DA SAÚDE de Palmas-TO, no uso das atribuições que lhe são conferidas por meio da Portaria nº 246/SEMUS/GAB, de 09 de abril de 2021, publicada ao Diário Oficial nº 2.719, de 15 de abril de 2021, combinado com o Ato nº 473 – NM, publicado no Diário Oficial nº 2.708, de 31 de março de 2021.

CONSIDERANDO a previsão legal conforme o Artigo 33 da Lei Complementar nº 008, de 16 de novembro de 1999.

RESOLVE:

Art. 1º RETIFICAR a Portaria nº 365/SEMUS/GAB/ASSEX/GGFPF, de 26 de abril de 2022, quanto à função dos servidores públicos municipais MARCIO TREVISAN E DEUZIMAR MORAES DE SOUSA, conforme especifica abaixo:

Onde se lê	MARCIO TREVISAN Gerência de Produtos e Serviços de Interesse a Saúde
leia se	Gerência de Produtos e Serviços de Saúde
Onde se lê	DEUZIMAR MORAES DE SOUSA Gerência de Produtos e Serviços de Saúde
leia se	Gerência de Produtos e Serviços de Interesse a Saúde

Art. 2º Esta Portaria entra em vigor na data de sua publicação.

GABINETE DO SECRETÁRIO EXECUTIVO, aos 30 dias do mês de maio de 2022.

DANIEL BORINI ZEMUNER  
Secretário Executivo da Saúde

**PORTARIA Nº 469/SEMUS/GAB/ASSEXRH/GGFPF,  
DE 01 DE JUNHO DE 2022**

Estabelece o Procedimento Operacional Padrão (POP) para definição de diretrizes quanto a trâmites administrativos relativos ao setor de Recursos Humanos.

O SECRETÁRIO MUNICIPAL DA SAÚDE de Palmas-TO, no uso das atribuições que lhe confere o artigo 80, inciso IV, da Lei Orgânica do Município de Palmas, combinado com as prerrogativas da Lei nº 2.299, de 30 de março de 2017.

CONSIDERANDO o Plano Municipal de Saúde (PMS) – 2022-2025.

CONSIDERANDO a necessidade de fortalecer a gestão

do Sistema Único de Saúde (SUS), com aprimoramento dos processos de trabalho.

CONSIDERANDO a necessidade de que todas as etapas relativas às demandas relacionadas aos Recursos Humanos sejam realizadas e possam refletir positivamente na resolução da questão.

CONSIDERANDO que a padronização dos processos possibilita uma uniformização do atendimento e um maior potencial de êxito na tarefa desempenhada, independente de qual servidor esteja executando determinada ação.

RESOLVE:

Art. 1º Estabelecer o Procedimento Operacional Padrão (POP) para definição dos trâmites administrativos relativos ao setor de Recursos Humanos da Secretaria Municipal da Saúde conforme especificados a seguir e na forma dos anexos desta portaria:

I - Férias (Anexo I);

II - Licença médica (Anexo II);

III - Salário-Família (Anexo III).

Art. 2º Esta medida tem como objetivo garantir a uniformização dos procedimentos realizados pelo setor de Recursos Humanos, sendo que outros POPs passarão a compor esta portaria à medida que forem confeccionados.

Art. 3º As dúvidas suscitadas na aplicação da presente portaria serão dirimidas pelo Setor de Recursos Humanos.

GABINETE DO SECRETÁRIO DA SAÚDE, ao 01 dia do mês de junho de 2022.

THIAGO DE PAULO MARCONI  
Secretário da Saúde

ANEXO I

FÉRIAS

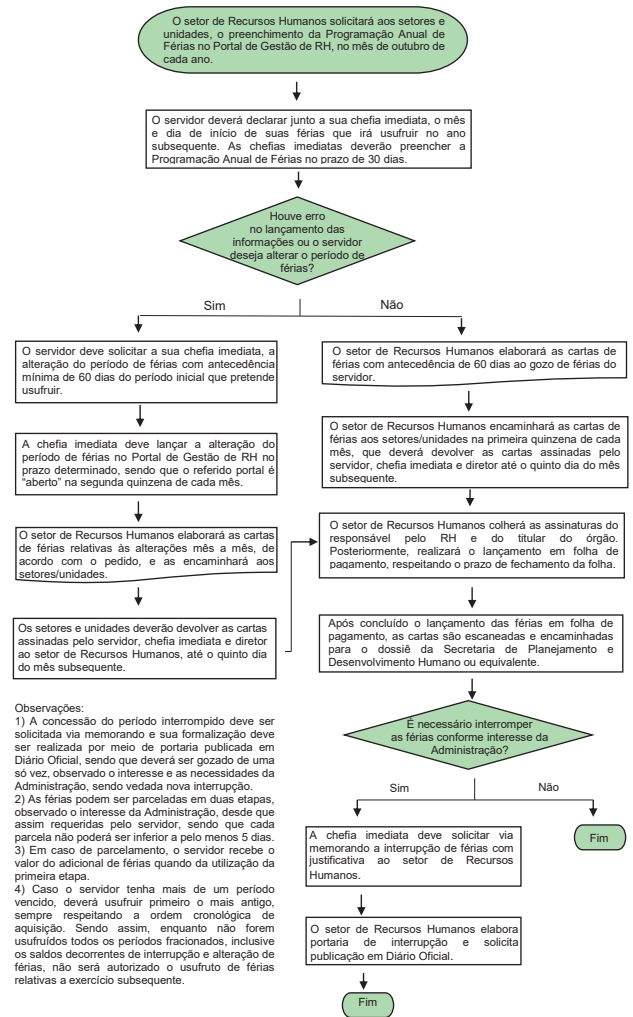

## ANEXO II LICENÇA MÉDICA

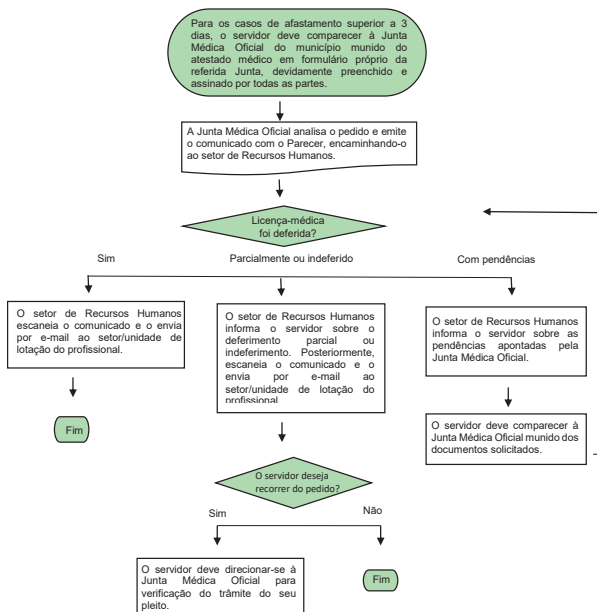

### Observações:

1) Em todos os casos em que houver orientações contidas no Comunicado da Junta Médica Oficial, o setor de Recursos Humanos deve entrar em contato com o servidor para repassar as informações, como, por exemplo, na situação de servidor não efetivo com a licença médica superior a 15 dias, que exceto nos casos de licença maternidade ou adoção, deve receber informações referentes à solicitação de Auxílio Doença junto ao INSS e sobre as regras para o religamento em folha de pagamento.

2) Outras situações específicas também devem ser observadas pelo setor de Recursos Humanos, devendo ser considerada a Lei Complementar nº 8/99, de 16 de novembro de 1999, como, por exemplo, a licença por motivo de doença em pessoa da família.

## ANEXO III SALÁRIO-FAMÍLIA

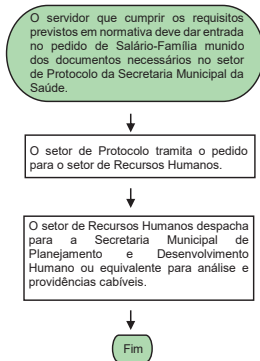

### Observação:

1) Normativas que versam sobre o referido benefício e sobre os critérios: Lei Complementar nº 008/1999, EC nº 103/2019, Lei Municipal nº 1.414/2009 e Portaria Interministerial MTP/ME Nº 12/2022.

2) Os documentos necessários são: cópia do RG e CPF do(a) interessado(a); cópia do comprovante de endereço atualizado; cópia da certidão de nascimento do(s) dependente(s) ou termo de adoção; cópia da caderneta de vacinação até 6 anos de idade; comprovante de frequência escolar de dependente de 07 a 14 anos de idade.

3) Considera-se dependente o filho ou equiparado menor de 14 anos de idade ou pessoa com deficiência de qualquer idade.

4) O servidor que desejar pode protocolar seu pleito diretamente na Secretaria Municipal de Planejamento e Desenvolvimento Humano ou equivalente.

## PORTARIA Nº 470/SEMUS/GAB/ASSEXRH/GPPFP, DE 01 DE JUNHO DE 2022.

O SECRETÁRIO EXECUTIVO DA SAÚDE de Palmas-TO, no uso das atribuições que lhe são conferidas por meio da Portaria nº 246/SEMUS/GAB, de 09 de abril de 2021, publicada no Diário Oficial nº 2.719, de 15 de abril de 2021, combinado com o Ato nº 473 – NM, publicado no Diário Oficial nº 2.708, de 31 de março de 2021.

CONSIDERANDO que são de relevância pública as ações e serviços de saúde, cabendo ao poder público dispor, nos termos da lei, sobre sua regulamentação, fiscalização e controle (artigo 197 da Constituição Federal), que a saúde é um direito fundamental do ser humano, devendo o estado prover as condições indispensáveis ao seu pleno exercício - artigo 2º, Lei 8080/1990.

CONSIDERANDO que a Administração Pública deve obedecer aos princípios da legalidade, impessoalidade, eficiência, finalidade, razoabilidade, indisponibilidade do interesse público, devendo guardar em toda a sua atividade o princípio da supremacia do interesse público sobre o interesse privado.

CONSIDERANDO a Lei nº 5.095/73 que dispõe sobre a criação dos Conselhos Federal e Regionais de Enfermagem e dá outras providências.

CONSIDERANDO a Lei Federal nº 7.498/86 que dispõe sobre a regulamentação do exercício da enfermagem e dá outras providências.

CONSIDERANDO a Portaria nº 2048, de 5 de novembro de 2002, do Ministério da Saúde.

CONSIDERANDO o que preceitua o artigo 2º da Resolução do COFEN nº 302/2005 e 374/2011, no qual determina que todo estabelecimento onde existam atividades de enfermagem devem obrigatoriamente apresentar Certidão de Responsabilidade Técnica de Enfermagem, cuja anotação deverá ser requerida pelo profissional enfermeiro.

CONSIDERANDO que o Poder Hierárquico confere à Administração Pública poderes para ordenar, coordenar, controlar e corrigir as atividades administrativas.

CONSIDERANDO a norma do artigo 131 da Lei Complementar nº 008/99 que institui o Estatuto dos Servidores Públicos da Administração Direta e Indireta dos Poderes do Município de Palmas.

### RESOLVE:

Art. 1º DESIGNAR as servidoras públicas relacionadas a seguir para desempenhem suas funções de Responsável Técnico nas unidades especificadas.

MATRÍCULA	SERVIDOR(A)	CARGO	VÍNCULO	UNIDADE DE SAÚDE	A PARTIR DE
413046890	IARLA CARVALHO SILVA	Analista em Saúde - Enfermeiro	Contratual	Centro de Atenção Especializada a Saúde Francisca Romana Chaves - 650.6.5.13	01/05/2022
413044151	GISELE CRISTIANE SANTOS ARAUJO	Analista em Saúde - Enfermeiro	Contratual	Núcleo de Assistência Hemfil - 650.6.5.9	01/05/2022

Art. 2º As referidas designações serão sem remuneração, até a regulamentação da Lei nº 2.324, de 13 de julho de 2017.

Art. 3º Esta Portaria entra em vigor na data de sua publicação.

GABINETE DO SECRETÁRIO EXECUTIVO, ao 1º dia do mês de junho de 2022.

DANIEL BORINI ZEMUNER  
Secretário Executivo da Saúde

## PORTARIA Nº 471/SEMUS/GAB/ASSEXRH/GPPFP, DE 01 DE JUNHO DE 2022.

O SECRETÁRIO EXECUTIVO DA SAÚDE de Palmas-TO, no uso das atribuições que lhe são conferidas por meio da Portaria nº 246/SEMUS/GAB, de 09 de abril de 2021, publicada no Diário Oficial nº 2.719, de 15 de abril de 2021, combinado com o Ato nº 473 – NM, publicado no Diário Oficial nº 2.708, de 31 de março de 2021.

CONSIDERANDO que são de relevância pública as ações e serviços de saúde, cabendo ao poder público dispor, nos termos da lei, sobre sua regulamentação, fiscalização e controle (artigo 197 da Constituição Federal), que a saúde é um direito fundamental do ser humano, devendo o estado prover as condições indispensáveis ao seu pleno exercício - artigo 2º, Lei 8080/1990.

CONSIDERANDO que a Administração Pública deve obedecer aos princípios da legalidade, impessoalidade, eficiência, finalidade, razoabilidade, indisponibilidade do interesse público, devendo guardar em toda a sua atividade o princípio da supremacia do interesse público sobre o interesse privado.

CONSIDERANDO a Lei nº 3.268, de 30 de setembro de 1957, que dispõe sobre os Conselhos de Medicina, e dá outras providências.

CONSIDERANDO a Lei Federal nº 12.842, de julho de 2013, que dispõe sobre o exercício da Medicina.

CONSIDERANDO que o Poder Hierárquico confere à Administração Pública poderes para ordenar, coordenar, controlar e corrigir as atividades administrativas.

CONSIDERANDO a norma do artigo 131 da Lei Complementar nº 008/99 que institui o Estatuto dos Servidores Públicos da Administração Direta e Indireta dos Poderes do Município de Palmas.

RESOLVE:

Art. 1º Designar a servidora pública municipal adiante relacionada para desempenhar a função de Responsável Técnico na unidade especificada.

MATRICULA	SERVIDORA	CARGO	VINCULO	UNIDADE DE SAÚDE	A PARTIR DE
413041787	ANA LUISA MARQUES TRABALLI	Analista em Saúde - Médico	Contratual	Centro de Atenção Especializada a Saúde Francisca Romana Chaves - 650.6.5.13	01/05/2022

Art. 2º As referidas designações serão sem remuneração, até a regulamentação da Lei nº 2.324, de 13 de julho de 2017.

Art. 3º Esta Portaria entra em vigor na data de sua publicação.

GABINETE DO SECRETÁRIO EXECUTIVO, ao 1º dia do mês de junho de 2022.

DANIEL BORINI ZEMUNER  
Secretário Executivo da Saúde

**PORTARIA Nº 472/SEMUS/GAB/ASSEXRH/GGPPF, DE 01 DE JUNHO DE 2022.**

O SECRETÁRIO EXECUTIVO DA SAÚDE de Palmas-TO, no uso das atribuições que lhe são conferidas por meio da Portaria nº 246/SEMUS/GAB, de 09 de abril de 2021, publicada no Diário Oficial nº 2.719, de 15 de abril de 2021, combinado com o Ato nº 473 – NM, publicado no Diário Oficial nº 2.708, de 31 de março de 2021.

CONSIDERANDO que são de relevância pública as ações e serviços de saúde, cabendo ao poder público dispor, nos termos da lei, sobre sua regulamentação, fiscalização e controle (artigo 197 da Constituição Federal), que a saúde é um direito fundamental do ser humano, devendo o estado prover as condições indispensáveis ao seu pleno exercício – artigo 2º, Lei 8080/1990.

CONSIDERANDO que a Administração Pública deve obedecer aos princípios da legalidade, impessoalidade, eficiência, finalidade, razoabilidade, indisponibilidade do interesse público, devendo guardar em toda a sua atividade o princípio da supremacia do interesse público sobre o interesse privado.

CONSIDERANDO a Lei nº 3.820, de 11 de novembro de 1960, que cria o Conselho Federal e os Conselhos Regionais de Farmácia, e dá outras providências.

CONSIDERANDO a Lei nº 13.021, de 8 de agosto de 2014, que dispõe sobre o exercício e a fiscalização das atividades farmacêuticas.

CONSIDERANDO a Resolução nº 577 de 25 de julho de 2013, que dispõe sobre a direção técnica ou responsabilidade técnica de empresas ou estabelecimentos que dispensam, comercializam, fornecem e distribuem produtos farmacêuticos, cosméticos e produtos para a saúde.

CONSIDERANDO que o Poder Hierárquico confere à Administração Pública poderes para ordenar, coordenar, controlar e corrigir as atividades administrativas.

CONSIDERANDO a norma do artigo 131 da Lei Complementar nº 008/99 que institui o Estatuto dos Servidores Públicos da Administração Direta e Indireta dos Poderes do Município de Palmas.

RESOLVE:

Art. 1º Designar o servidor público municipal adiante relacionado para desempenhar a função de Responsável Técnico na unidade especificada.

MATRICULA	SERVIDOR	CARGO	VINCULO	UNIDADE DE SAÚDE	A PARTIR DE
413023757	GLAUBERSON GIUVANNUCCI PAPACOSTA	Analista em Saúde - Farmacêutico/Bioquímico	Efetivo	Núcleo de Assistência Hemfil - 650.6.5.9	01/05/2022

Art. 2º As referidas designações serão sem remuneração, até a regulamentação da Lei nº 2.324, de 13 de julho de 2017.

Art. 3º Esta Portaria entra em vigor na data de sua publicação.

GABINETE DO SECRETÁRIO EXECUTIVO, ao 1º dia do mês de junho de 2022.

DANIEL BORINI ZEMUNER  
Secretário Executivo da Saúde

**PORTARIA Nº 473/SEMUS/GAB/ASSEXRH/GGPPF, DE 01 DE JUNHO DE 2022.**

O SECRETÁRIO MUNICIPAL DA SAÚDE de Palmas-TO, no uso das atribuições que lhe conferem o Ato nº 472 - DSG, de 31 de março de 2021, o artigo 80, inciso IV, da Lei Orgânica do Município de Palmas-TO, combinado com as prerrogativas do artigo 40, inciso X, e artigo 41, da Lei nº 2.299, de 30 de março de 2017.

CONSIDERANDO o § 3º, do artigo 2º, da Lei Municipal nº 2.324, de 13 de julho de 2017.

CONSIDERANDO o artigo 5º da Portaria nº 569/SEMUS/GAB, de 07 de maio de 2019.

CONSIDERANDO a Portaria nº 798/SEMUS/GAB, de 30 de julho de 2019, que dispõe sobre as Gratificações de Atividade Finalística e Técnica no SUS (GSUS) no âmbito da Administração Central da Secretaria Municipal da Saúde, alterada pela Portaria nº 829/SEMUS/GAB, de 29 de outubro de 2021.

RESOLVE:

Art. 1º Dispensar os servidores adiante relacionados a seguir das equipes e funções que especifica.

Coordenador Técnico de Gestão de Contratos - GCTR II  
ALEANDRO MOREIRA DAS NEVES a partir de 01 de junho de 2022

Equipe de Apoio ao Controle e Avaliação - GTR I  
FERNANDO AMORIM BALESTRA a partir de 20 de maio de 2022

Equipe Auxiliar de Apoio à Regulação na Central de Consultas - GTAAS III  
CLEIDE ALVES LOBO a partir de 18 de abril de 2022

Art. 2º Esta Portaria entra em vigor na data de sua publicação.

GABINETE DO SECRETÁRIO DA SAÚDE, ao 1º dia do mês de junho de 2022.

THIAGO DE PAULO MARCONI  
Secretário da Saúde

**PORTARIA Nº 474/SEMUS/GAB/ASSEX/GGPPF, DE 01 DE JUNHO DE 2022.**

O SECRETÁRIO MUNICIPAL DA SAÚDE de Palmas-TO, no uso das atribuições que lhe conferem o Ato nº 472 - DSG, de 31 de março de 2021, o artigo 80, inciso IV, da Lei Orgânica do Município de Palmas-TO, combinado com as prerrogativas do artigo 40, inciso X, e artigo 41, da Lei nº 2.299, de 30 de março de 2017.

CONSIDERANDO o § 3º, do artigo 2º, da Lei Municipal nº 2.324, de 13 de julho de 2017.

CONSIDERANDO o artigo 5º da Portaria nº 569/SEMUS/GAB, de 07 de maio de 2019.

CONSIDERANDO a Portaria nº 798/SEMUS/GAB, de 30 de julho de 2019, que dispõe sobre as Gratificações de Atividade Finalística e Técnica no SUS (GSUS) no âmbito da Administração Central da Secretaria Municipal da Saúde, alterada pela Portaria nº 829/SEMUS/GAB, de 29 de outubro de 2021.

RESOLVE:

Art. 1º Designar a servidora adiante relacionada para exercer a respectiva equipe, a partir de 26 de maio de 2022:

Equipe Auxiliar de Apoio à Regulação na Central de Consultas - GTAAS III  
MARIA DELITE MARTINS BARROS DE OLIVEIRA

Art. 2º Esta Portaria entra em vigor na data de sua publicação.

GABINETE DO SECRETÁRIO DA SAÚDE, ao 1º dia do mês de junho de 2022.

THIAGO DE PAULO MARCONI  
Secretário da Saúde

**PORTARIA Nº 476/SEMUS/GAB/ASSEXRH/GGPPF,  
DE 01 DE JUNHO DE 2022**

O SECRETÁRIO MUNICIPAL DA SAÚDE de Palmas-TO, no uso das atribuições que lhe conferem o Ato nº 472 - DSG, de 31 de março de 2021, o artigo 80, inciso IV, da Lei Orgânica do Município de Palmas-TO, combinado com as prerrogativas do artigo 40, inciso X, e artigo 41, da Lei nº 2.299, de 30 de março de 2017.

CONSIDERANDO o § 3º, do artigo 2º, da Lei Municipal nº 2.324, de 13 de julho de 2017.

CONSIDERANDO o artigo 5º da Portaria nº 569/SEMUS/GAB, de 07 de maio de 2019.

CONSIDERANDO a Portaria nº 798/SEMUS/GAB, de 30 de julho de 2019, que dispõe sobre as Gratificações de Atividade Finalística e Técnica no SUS (GSUS) no âmbito da Administração Central da Secretaria Municipal da Saúde, alterada pela Portaria nº 829/SEMUS/GAB, de 29 de outubro de 2021.

RESOLVE:

Art. 1º Designar a servidora adiante relacionada para exercer a respectiva equipe, a partir de 20 de maio de 2022:

Equipe de Apoio ao Controle e Avaliação - GTR I  
VALÉRIA ALVES PAOLINI PINHO

Art. 2º Esta Portaria entra em vigor na data de sua publicação.

GABINETE DO SECRETÁRIO DA SAÚDE, ao 1º dia do mês de junho de 2022.

THIAGO DE PAULO MARCONI  
Secretário da Saúde

**PORTARIA Nº 477/SEMUS/GAB/ASSEXRH/GGPPF,  
DE 02 DE JUNHO DE 2022.**

O SECRETÁRIO EXECUTIVO DA SAÚDE de Palmas-TO, no uso das atribuições que lhe são conferidas por meio da Portaria nº 246/SEMUS/GAB, de 09 de abril de 2021, publicada no Diário Oficial nº 2.719, de 15 de abril de 2021, combinado com o Ato nº 473 - NM, publicado no Diário Oficial nº 2.708, de 31 de março de 2021.

CONSIDERANDO a previsão legal conforme o Artigo 33 da Lei Complementar nº 008, de 16 de novembro de 1999.

RESOLVE:

Art. 1º Lotar os servidores públicos municipais adiante relacionados nas unidades de lotação especificadas:

SERVIDOR (A)	CARGO	LOTAÇÃO	CODIGO DOTAÇÃO ORÇAMENTÁRIA	A PARTIR DE
FLEUDINEIA LEOCADIO DELMONDES	Técnico em Saúde - Técnico em Enfermagem	Laboratório Municipal - 650.6.5.8	1134	26/05/2022
ERIDAN FEITOSA DE SOUSA	Auxiliar em Saúde - Auxiliar de Serviços Gerais	Centro de Atenção Psicossocial - CAPS II - 650.6.6.2	1131	27/05/2022
JULIANA CARVALHO OUIXABEIRA	Técnico em Saúde - Assistente de Serviços em Saúde	Centro de Saúde da Comunidade Laurides Lima Milhomem - 650.5.4.26	1128	27/05/2022
TERUIA BORGES DE OLIVEIRA	Analista em Saúde - Médico	Centro de Atenção Psicossocial Álcool e Drogas III - CAPS AD III - 650.6.6.1	1131	27/05/2022
GISLAINE DIAS TRINIDADE PEDRONI	Técnico em Saúde - Assistente de Serviços em Saúde	Centro de Saúde da Comunidade 403 Sul Francisco Júnior - 650.5.4.21	1128	30/05/2022
RONALDO LUIS OLIVEIRA DELGADO	Analista em Saúde - Médico	Centro de Saúde da Comunidade Walter Pereira Morato - 650.5.4.29	1128	30/05/2022
SIMONE CAROLINE RIBEIRO DOS SANTOS CANDIDO	Técnico em Saúde - Técnico em Enfermagem	Unidade de Pronto Atendimento Gerson Pires de Aguiar - 650.6.8.3	1133	31/05/2022

Art. 2º Esta Portaria entra em vigor na data de sua publicação.

GABINETE DO SECRETÁRIO EXECUTIVO, aos 02 dias do mês de junho de 2022.

DANIEL BORINI ZEMUNER  
Secretário Executivo da Saúde

**PORTARIA Nº 478/SEMUS/GAB/ASSEXRH/GGPPF,  
DE 02 DE JUNHO DE 2022.**

O SECRETÁRIO EXECUTIVO DA SAÚDE de Palmas-TO, no uso das atribuições que lhe são conferidas por meio da Portaria nº 246/SEMUS/GAB, de 09 de abril de 2021, publicada no Diário Oficial nº 2.719, de 15 de abril de 2021, combinado com o Ato nº 473 - NM, publicado no Diário Oficial nº 2.708, de 31 de março de 2021.

CONSIDERANDO a previsão legal conforme o artigo 33 da Lei Complementar nº 008, de 16 de novembro de 1999.

CONSIDERANDO que a movimentação de servidores é imprescindível para a manutenção do funcionamento permanente dos órgãos do Poder Executivo Municipal.

CONSIDERANDO, a conveniência do Município e a necessidade da Secretaria Municipal da Saúde.

CONSIDERANDO que a remoção da servidora abaixo mencionada é em atendimento da necessidade dos serviços e do interesse público, a fim de viabilizar a continuidade da prestação de serviços à população.

RESOLVE:

Art. 1º Remover, a pedido, os servidores públicos municipais adiante relacionados para as unidades especificadas.

MAT. Nº	SERVIDOR(A)	CARGO	VÍNCULO	LOTAÇÃO ATUAL	REMOÇÃO PARA	CODIGO DOTAÇÃO ORÇAMENTÁRIA	A PARTIR DE
28351	KATHALVES DE ALMEIDA	Auxiliar em Saúde - Auxiliar de Serviços Gerais	Eletivo	Superintendência de Atenção Primária e Vigilância em Saúde	Centro de Saúde da Comunidade Deise de Fátima Araújo de Paula - 650.5.4.38	1128	19/05/2022
28351	KATHALVES DE ALMEIDA	Auxiliar em Saúde - Auxiliar de Serviços Gerais	Eletivo	Centro de Saúde da Comunidade Deise de Fátima Araújo de Paula	Lausides Lima Milhomem - 650.5.4.26	1128	01/06/2022
16241	IRINEU SANTOS DA SILVA	Agente Comunitário de Saúde	Eletivo	Centro de Saúde da Comunidade Lausides Lima Milhomem	Centro de Saúde da Comunidade Venador José Hermes Rodrigues Demoso - 650.5.4.28	1128	01/06/2022

Art. 2º Esta Portaria entra em vigor na data de sua publicação.

GABINETE DO SECRETÁRIO EXECUTIVO, aos 02 dias do mês de junho de 2022.

DANIEL BORINI ZEMUNER  
Secretário Executivo da Saúde

**PORTARIA Nº 479/SEMUS/GAB/ASSEXRH/GGPPF,  
DE 02 DE JUNHO DE 2022.**

O SECRETÁRIO EXECUTIVO DA SAÚDE de Palmas-TO, no uso das atribuições que lhe são conferidas por meio da Portaria nº 246/SEMUS/GAB, de 09 de abril de 2021, publicada no Diário Oficial nº 2.719, de 15 de abril de 2021, combinado com o Ato nº 473 - NM, publicado no Diário Oficial nº 2.708, de 31 de março de 2021.

CONSIDERANDO a previsão legal conforme o artigo 33 da Lei Complementar nº 008, de 16 de novembro de 1999.

RESOLVE:

Art. 1º Tornar sem efeito a Portaria nº 457/SEMUS/GAB/ASSEX/GGPPF, de 24 de maio de 2022, a parte que designa o servidor ONOEL SALES RAMOS.

Art. 2º Esta Portaria entra em vigor na data de sua publicação.

GABINETE DO SECRETÁRIO EXECUTIVO, ao 2º dia do mês de junho de 2022.

DANIEL BORINI ZEMUNER  
Secretário Executivo da Saúde

**AVISO DE HOMOLOGAÇÃO/ ADJUDICAÇÃO  
PARA CREDENCIAMENTO DE EMPRESA PRESTADORA  
DE SERVIÇOS NA ÁREA DE SAÚDE CONFORME EDITAL  
DE CHAMAMENTO PÚBLICO Nº 05/2021**

A Secretaria Municipal da Saúde, por intermédio da COMISSÃO ESPECIAL DE CREDENCIAMENTO, constituída pela Portaria nº 084, de 28 de fevereiro de 2014, publicada no Diário Oficial do Município nº 961, de 05 de março de 2014, com última composição estabelecida pela Portaria nº 1.348/SEMUS/COMEC, de 08 de novembro de 2019, publicada no Diário Oficial do Município nº 2.371, no dia 14 de novembro de 2019 e em consonância com as competências estabelecidas na Portaria nº 506, de 24 de novembro de 2010, publicada no Diário Oficial do Município nº 173, no dia 07 de dezembro de 2010 e com a norma do Chamamento Público para Credenciamento de Empresas Prestadoras de Serviços na Área de Saúde definida pelo Edital nº 05/2021, de 15 de junho de 2021, aprovado pelo Parecer nº 618/2021 – PGM/ADM publicado no Diário Oficial do Município nº 2.757, de 15 de junho de 2021, Diário Oficial da União nº 111, de 16 de junho de 2021, Resolução Tribunal de Contas do Estado/TO nº 768, de 14 de março de 2001, Lei Municipal nº 1.689/2009, Decreto Municipal nº 132/1998 e demais normas do Sistema Único de Saúde - SUS, após análise do processo administrativo nº 2021051061, torna público a todos os interessados que:

HOMOLOGA E ADJUDICA a empresa proponente:

INSTITUTO DE OFTALMOLOGIA DO TOCANTINS LTDA ME, nome fantasia IOT, CNPJ nº 13.307.701/0001-10, com sede na Quadra 104 Sul, Avenida LO 01, nº 02, Plano Diretor Sul, Palmas-TO, tem por objeto regulamentar a prestação de serviços em Consultas Médicas Especializada em Oftalmologia; Mapeamento de Retina, Microscopia Especular de Córnea, Paquimetria Ultrassônica, Retinografia Colorida Binocular, Retinografia Fluorescente Binocular, Biometria Ultrassônica monocular e Facoemulsificação com Implante de lente Intra-Ocular Dobrável, constando todos na Tabela de Procedimentos, Medicamentos e OPM do SUS, nos termos do Edital de CREDENCIAMENTO nº 05/2021 no âmbito, ao Sistema Único de Saúde do Município de Palmas-TO, conforme Processo administrativo nº 2021051061, pelo período de 12 (doze) meses a partir da assinatura do instrumento contratual, cujo valor total da contratação R\$ 370.541,25 (trezentos e setenta mil e quinhentos e quarenta e um reais e vinte e cinco centavos).

GABINETE DO SECRETÁRIO DA SAÚDE, aos 24 dias do mês de maio de 2022.

THIAGO DE PAULO MARCONI  
Secretário da Saúde

**EXTRATO DE TERMO ADITIVO N.º 04,  
AO CONTRATO DE LOCAÇÃO N.º 22/2018**

PROCESSO Nº 2018023731

ESPÉCIE: Contrato de Locação

LOCATÁRIO: MUNICÍPIO DE PALMAS/SECRETARIA MUNICIPAL DE SAÚDE

LOCADOR: ASSOCIAÇÃO BETHEL

OBJETO: Termo Aditivo nº 04, ao Contrato nº 22/2018, que tem por objeto a locação de 01 (um) imóvel localizado na Quadra 108 Sul, Alameda 02, Lotes 05 e 07, Plano Diretor Sul – Palmas/TO, utilizado para atender as instalações do Centro de Saúde da Comunidade 108 Sul, da rede municipal de saúde, nas condições e especificações expressas no Processo nº 2018023731.

ADITAMENTO: Lavram o presente Termo, por mútuo entendimento, para consignar a prorrogação do prazo de vigência contratual por

mais 12 (doze) meses, a contar de seu vencimento, encerrando-se em 20 de maio de 2023, e conceder reajuste no valor contratual, de acordo com índice IGP-M, cujo valor mensal passará de R\$ 10.600,00 (dez mil e seiscentos reais) para R\$ 12.100,00 (doze mil e cem reais), a partir de 21/05/2022.

RECURSOS: Unidade Gestora: 8600; Funcional Programática: 8600.10.301.3000-2710; Natureza de Despesa: 33.90.39; Fonte: 15001002040103.

BASE LEGAL: Processo n.º 2018023731, observados os ditames da Lei nº 8.245/1991, Lei n.º 8.666/93.

SIGNATÁRIOS: Município de Palmas/Secretaria da Saúde, CNPJ Nº 24.851.511/0027-14, por seu representante legal, Senhor THIAGO DE PAULO MARCONI, brasileiro, casado, servidor público municipal, portador do RG de n.º 27943492, inscrito no CPF sob o n.º 217.448.688-16. ASSOCIAÇÃO BETHEL, inscrita no CNPJ nº 71.849.079.0002-59.

DATA DE ASSINATURA: 19 de maio de 2022.

**VIGILÂNCIA SANITÁRIA**

**DECISÕES ADMINISTRATIVAS**

Em atendimento ao princípio administrativo da publicidade (Constituição Federal, art. 37), dá-se ciência, a quem possa interessar, da Decisão Administrativa de Primeira Instância a seguir, expedida pela Assessoria em Procedimento Sanitário da Vigilância Sanitária de Palmas-TO. Esta publicação atende aos princípios jurídicos da simplicidade, celeridade, eficiência e economia processual. Palmas-TO, 06 de junho de 2022.

DISPOSITIVO DA DECISÃO: “aplico ao atuado a penalidade de multa no valor de 300 (trezentas) UFIP’s (Unidade Fiscal do Município de Palmas), valorada atualmente em 3,97 (três reais e noventa e sete centavos), por cometimento de infração leve, em conformidade com o art. 35, II e art. 40, I, da Lei Municipal nº. 1.840/2011 (Código Sanitário de Palmas)”.

PROCESSO Nº	NOME EMPRESARIAL	NOME FANTASIA	AUTO Nº	DECISÃO Nº
2016052996	LEIDI MOTA SOUSA – ME	SUPERMERCADO CERRADO	000406	233/2022
2016063030	TECNO PRÓTESE LABORATÓRIO LTDA – ME	TECNO PRÓTESE	000414	240/2022
2016048005	M. E. MIRANDA DA SILVA-RESTAURANTE – ME	HANGAR RESTAURANTE	001553	251/2022

DISPOSITIVO DA DECISÃO: “aplico ao atuado a penalidade de multa no valor de 200 (duzentas) UFIP’s (Unidade Fiscal do Município de Palmas), valorada atualmente em 3,97 (três reais e noventa e sete centavos), por cometimento de infração leve, em conformidade com o art. 35, II e art. 40, I, da Lei Municipal nº. 1.840/2011 (Código Sanitário de Palmas)”.

PROCESSO Nº	NOME EMPRESARIAL	NOME FANTASIA	AUTO Nº	DECISÃO Nº
2015057194	KABANA DO KIBE LTDA – ME	KABANA DO KIBE	000601	234/2022
2016054479	NASCIMENTO & RODRIGUES LTDA – ME	ACAI & CIA	000068	236/2022
2016059427	S. P. CARDOSO & CIA LTDA – ME	ODESSA	001177	237/2022
2016069356	SUPERMERCADO MISSÃO EIRELI – ME	ATACADÃO DOS PREÇOS BAIXOS	001190	241/2022
2015039691	ABRANTES E OLIVEIRA LTDA – ME	ARARAS BAR E RESTAURANTE	000098	246/2022
2016034620	R. L. COELHO DE CARVALHO – EIRELI – ME	RS-ROSA DE SARON BUFFET E CONFEITARIA	001351	248/2022
2016042125	CASTILHO & ALMEIDA LTDA – ME	SUPERMERCADO DO PAPAÍ	000866	250/2022
2016051488	MIGUEL EDVAN DE LIMA	****(FEIRANTE)	075172015	252/2022

DISPOSITIVO DA DECISÃO: “aplico ao atuado a penalidade de multa no valor de 250 (duzentos e cinquenta) UFIP’s (Unidade Fiscal do Município de Palmas), valorada atualmente em 3,97 (três reais e noventa e sete centavos), por cometimento de infração leve, em conformidade com o art. 35, II e art. 40, I, da Lei Municipal nº. 1.840/2011 (Código Sanitário de Palmas)”.

PROCESSO Nº	NOME EMPRESARIAL	NOME FANTASIA	AUTO Nº	DECISÃO Nº
2016005320	KABANA DO KIBE LTDA – ME	KABANA DO KIBE	000702	235/2022

DISPOSITIVO DA DECISÃO: “aplico ao atuado a penalidade de multa no valor de 150 (cento e cinquenta) UFIP’s (Unidade Fiscal do Município de Palmas), valorada atualmente em 3,97 (três reais e noventa e sete centavos), por cometimento de infração leve, em conformidade com o art. 35, II e art. 40, I, da Lei Municipal nº. 1.840/2011 (Código Sanitário de Palmas)”.

PROCESSO Nº	NOME EMPRESARIAL	NOME FANTASIA	AUTO Nº	DECISÃO Nº
2016061013	GALHARDO E GALHARDO COMÉRCIO DE ALIMENTOS LTDA – ME	14 BIS FOODS	001186	238/2022
2016061923	REPERTÓRIO BAR E RESTAURANTE EIRELI – ME	REPERTÓRIO BAR E RESTAURANTE	001185	239/2022
2016034622	R. L. COELHO DE CARVALHO – EIRELI – ME	RS-ROSA DE SARON BUFFET E CONFEITARIA	000613	249/2022

DISPOSITIVO DA DECISÃO: “aplico ao atuado a penalidade de multa no valor de 1.200 (mil e duzentas) UFIP’s (Unidade Fiscal do Município de Palmas), valorada atualmente em 3,97 (três reais e noventa e sete centavos), por cometimento de infração grave, em conformidade com o art. 35, II e art. 40, II, da Lei Municipal nº. 1.840/2011 (Código Sanitário de Palmas)”.

PROCESSO Nº	NOME EMPRESARIAL	NOME FANTASIA	AUTO Nº	DECISÃO Nº
2016006146	QUARTETTO SUPERMERCADOS LTDA	QUARTETTO SUPERMERCADOS	000767	243/2022

DISPOSITIVO DA DECISÃO: “aplico ao autuado a penalidade de multa no valor de 500 (quinhentas) UFIP's (Unidade Fiscal do Município de Palmas), valorada atualmente em 3,97 (três reais e noventa e sete centavos), por cometimento de infração leve, em conformidade com o art. 35, II e art. 40, I, da Lei Municipal nº. 1.840/2011 (Código Sanitário de Palmas)”.

PROCESSO Nº	NOME EMPRESARIAL	NOME FANTASIA	AUTO Nº	DECISÃO Nº
2016004465	GLOBAL COM. DE CARNES LTDA - EPP SUPERMERCADO DUDA LTDA	CASA DE CARNE GLOBO SUPERMERCADO DUDA	1626/2017 001413	244/2022 253/2022

DISPOSITIVO DA DECISÃO: “aplico ao autuado a penalidade de ADVERTÊNCIA por cometimento de infração leve, em conformidade com o art. 35, I e art. 40, I, da Lei Municipal nº 1.840/2011 (Código Sanitário de Palmas)”.

PROCESSO Nº	NOME EMPRESARIAL	NOME FANTASIA	AUTO Nº	DECISÃO Nº
2016001422	AGUA LIMPA LAVANDERIA LTDA - ME	ART DE LAVAR (QUALITY LAVANDERIA)	001151	247/2022

RAQUEL HERTEL DE VASCONCELOS  
Autoridade Julgadora de 1ª Instância  
VISA/SEMUS - Matrícula nº 413044531  
PORTARIA nº 889/SEMUS/GAB

### DECISÕES ADMINISTRATIVAS E EDITAL DE INTIMAÇÃO

Em atendimento ao princípio administrativo da publicidade (Constituição Federal, art. 37), dá-se ciência, a quem possa interessar, das Decisões Administrativas de Primeira Instância a seguir, expedidas pela Assessoria em Procedimento Sanitário da Vigilância Sanitária de Palmas-TO. Esta publicação tem por objetivo, ainda, intimar os responsáveis legais pelo estabelecimento descrito, haja vista a decisão não decorrer em qualquer prejuízo para o mesmo. Tudo em observância aos princípios jurídicos da simplicidade, celeridade, eficiência e economia processual. Palmas-/O, 06 de junho de 2022.

DISPOSITIVOS DAS DECISÕES: “(...) Pelo exposto, decido pela EXTIÇÃO DO PROCESSO SEM RESOLUÇÃO DO MÉRITO, com fulcro no art. 52, da Lei Municipal nº 1.156/02 e no art. 86, da Lei Municipal nº 1.840/2011”.

PROCESSO Nº	NOME EMPRESARIAL	NOME FANTASIA	AUTO Nº	DECISÃO Nº
2017019767	C R DOS REIS MOTA - EIRELI - ME	TRANS REIS	000133	242/2022
2017035922	GENIVALDO PEREIRA DE SANTANA - ME	ESPETO SANTA FE I	000311	245/2022
2017036242	ARMAZEM 59 - EIRELI - ME	ARMAZEM 59	001803	254/2022
2017037812	AIRES & ARAUJO LTDA - EPP	ATACADO GRAMADO	000492	255/2022
2019061754	C M L B ACADEMIA DE ATIVIDADE FISICA EIRELI - ME	ACADEMIA CORPORE FITNESS	000529	256/2022

RAQUEL HERTEL DE VASCONCELOS  
Autoridade Julgadora de 1ª Instância  
VISA/SEMUS - Matrícula nº 413044531  
PORTARIA nº 889/SEMUS/GAB

## SECRETARIA DE SEGURANÇA E MOBILIDADE URBANA

### EDITAL DE NOTIFICAÇÃO DE AUTUAÇÃO DE INFRAÇÃO DE TRÂNSITO Nº003/2022

Visando dar maior publicidade a seus atos a Secretaria de Segurança e Mobilidade Urbana de Palmas/TO (Sesmu), em conformidade com as suas competências estabelecidas pelo CTB (artigos. 24, 280, 281 A e 282) e regulamentações do CONTRAN (Resoluções 845/21 e 918/22), bem como com os termos constantes em convênio firmado com o Detran/TO, após esgotadas as tentativas de notificação do infrator ou o proprietário do veículo por meio postal e considerando os Autos de Infrações de Trânsito (AITs) relacionados no presente edital, notifica os proprietários dos veículos abaixo relacionados quanto a existência de infrações em processamento. Os mesmos terão o prazo de 15 (quinze) dias, contados da data da publicação deste Edital, para identificar o condutor infrator ou apresentar sua defesa nas centrais de atendimento do Resolve Palmas, caso julguem necessário.

O detalhamento das infrações pode ser obtido no endereço virtual <https://www.palmas.to.gov.br/portal/servicos/20>

### ANEXO ÚNICO:

PLACA	AUTO DE INFRAÇÃO	CÓDIGO DA INFRAÇÃO	DATA DA INFRAÇÃO
AEH7526	R480206371	74550	20/04/2022
AFU1112	R480205522	74550	20/04/2022
AGW5B15	R480204832	74550	22/04/2022
AGY8549	R480204663	60503	22/04/2022
AGY8549	R480204705	60503	22/04/2022
AJU2955	R480207539	60503	24/04/2022
AJU2955	R480207592	60503	24/04/2022
ALE1163	R480207732	74550	23/04/2022
ALK7798	R480206064	74550	20/04/2022
AMS5136	R480204128	74630	21/04/2022
AOA3699	R480205229	74550	21/04/2022
AOA3699	R480204570	74550	22/04/2022
AOP8B88	R480207673	74630	23/04/2022
APO5226	R480204318	74550	21/04/2022
AQD6199	R480203746	74550	19/04/2022
AQR1689	R480207451	74550	23/04/2022
ASB0429	R480206442	74630	18/04/2022
ASB0429	R480206165	74550	18/04/2022
ASJ3103	R480203537	74630	18/04/2022
ASM5568	R480205792	74550	19/04/2022
ASU2376	R480204298	74550	21/04/2022
ATF3323	R480206050	74630	20/04/2022
ATF3323	R480207142	74630	23/04/2022
ATZ5641	R480204796	74550	22/04/2022
AUC0J66	R480205159	74550	20/04/2022
AUT2G71	R480203712	74550	19/04/2022
AVB0940	R480207766	74550	23/04/2022
AVN0329	R480207049	74550	22/04/2022
AVR1397	R480205816	74630	19/04/2022
AWG2244	R480204887	74630	22/04/2022
AWT7582	R480206767	74550	23/04/2022
AWT8B40	R480206741	74550	23/04/2022
AWT8B40	R480207263	74550	23/04/2022
AXE9A44	R480204646	74550	22/04/2022
AXG7562	R480207851	74550	24/04/2022
AXU6E19	R480207389	74550	23/04/2022
AYC6596	R480205263	60503	20/04/2022
AYU4738	R480204233	74550	22/04/2022
AZC9305	R480203633	74550	19/04/2022
AZC9305	R480204983	74550	22/04/2022
AZE0498	R480207479	74550	23/04/2022
AZP3266	R480206489	56732	19/04/2022
AZU9792	R480203507	74550	18/04/2022
BAF5B81	R480205469	74550	21/04/2022
BAT3C21	R480205885	74550	19/04/2022
BBA0453	R480204156	74630	21/04/2022
BBH2671	R480203281	74550	18/04/2022
BBP9J88	R480206289	74550	18/04/2022
BBU3036	R480203789	74550	19/04/2022
BCA5C07	R480203906	74550	19/04/2022
BCJ7H24	R480206795	74550	23/04/2022
BCJ7J59	R480206125	74550	20/04/2022
BCJ7J59	R480207412	74550	24/04/2022
BCP2498	R480206351	74550	20/04/2022
BCX9390	R480204525	74550	21/04/2022
BDG5A69	R480207096	74550	22/04/2022
BDI7C29	R480206787	60503	23/04/2022
BDQ8I37	R480205853	74550	20/04/2022
BDQ8I37	R480205580	74710	20/04/2022
BDQ8I37	R480206020	74630	20/04/2022
BDT1E48	R480207881	74550	23/04/2022
BDT9G32	R480205931	74550	20/04/2022
BDT9G32	R480205852	74550	20/04/2022
BEB6C11	R480206605	74550	20/04/2022
BEE4H42	R480204407	74550	22/04/2022
BEZ1872	R480205717	74550	20/04/2022
BJY3755	R480203392	74550	18/04/2022
BKS6825	R480206595	74550	20/04/2022
BKS6825	R480205321	74550	21/04/2022
BKS6825	R480204580	74550	22/04/2022
BMX5F76	R480203259	60503	18/04/2022
BPQ4C07	R480203639	74550	19/04/2022
BRU1D69	R480204167	74550	21/04/2022
BVZ3156	R480204141	74550	21/04/2022
BXV5681	R480203465	60503	18/04/2022
BXZ2165	R480206604	74550	19/04/2022
CCR4021	R480206915	74550	23/04/2022
CCU3J48	R480206532	74630	20/04/2022
CCZ8411	R480203215	74550	18/04/2022
CIW4266	R480203907	74550	19/04/2022
CIZ3851	R480206121	74550	20/04/2022
CJW3983	R480206322	74550	19/04/2022

CMA3335	R480204152	74550	21/04/2022	EQS1626	R480206957	74630	23/04/2022
CMQ4140	R480205960	74550	19/04/2022	EQS1626	R480207033	74550	23/04/2022
CPK1C47	R480205272	74550	21/04/2022	EQS1626	R480206710	60503	23/04/2022
CPK1C47	R480204594	74550	22/04/2022	EQS1626	R480207123	74630	23/04/2022
CSN0F95	R480204296	74630	22/04/2022	EQS1626	R480206979	74630	23/04/2022
CSN0F95	R480204729	74550	22/04/2022	EQS1626	R480207925	74710	23/04/2022
CUM0D62	R480205515	60503	21/04/2022	EQS1626	R480207847	60503	24/04/2022
CWN8D42	R480207082	74550	22/04/2022	EQS1626	R480207720	74550	24/04/2022
DCM2734	R480204654	74550	22/04/2022	EQS1626	R480207939	74630	24/04/2022
DDV2209	R480204902	60503	22/04/2022	EQS1626	R480207814	74550	24/04/2022
DFB1F89	R480205258	60503	20/04/2022	EQS1626	R480207620	74550	24/04/2022
DFB1F89	R480205367	74550	21/04/2022	EQS1626	R480207558	74550	24/04/2022
DFB1F89	R480207785	60503	23/04/2022	EQS1626	R480207890	74630	24/04/2022
DFB1F89	R480207404	74550	23/04/2022	EQS1626	R480207528	74630	24/04/2022
DFP3692	R480207752	74550	23/04/2022	EQS1626	R480207917	60503	24/04/2022
DFR9955	R480207190	74550	24/04/2022	EQS1626	R480207776	60503	24/04/2022
DFW6968	R480206889	74550	23/04/2022	EQS1626	R480207644	60503	24/04/2022
DGO0540	R480204113	74630	21/04/2022	EQT9194	R480207655	74550	23/04/2022
DHP3624	R480206271	74550	19/04/2022	ERX8171	R480204746	74550	22/04/2022
DKJ4716	R480206008	74550	20/04/2022	ERY3671	R480203321	74550	18/04/2022
DLH6007	R480203198	60503	18/04/2022	ERY3671	R480205506	74550	20/04/2022
DLK5100	R480206016	74550	20/04/2022	ERY3671	R480205174	74550	21/04/2022
DLX0F90	R480206500	74550	19/04/2022	ESS1546	R480204789	74550	22/04/2022
DLX0F90	R480205896	74550	19/04/2022	ETG7120	E105575386	75790	21/04/2022
DMR0352	R480203286	74550	18/04/2022	ETW4115	R480204959	74550	21/04/2022
DNI7220	R480207908	74550	23/04/2022	EUO6A09	R480205848	74550	20/04/2022
DPA5889	R480203522	74550	18/04/2022	EUQ4634	R480204831	74550	21/04/2022
DQD6914	R480207481	74550	23/04/2022	EVC4559	R480205237	60503	21/04/2022
DRK1185	R480206829	74630	23/04/2022	EXS7G65	R480207177	74550	23/04/2022
DTX3983	R480203867	74550	19/04/2022	EXX6G52	R480207004	74630	23/04/2022
DUN5050	R480204498	74550	21/04/2022	EYB3A68	R480207726	74550	23/04/2022
DVR5053	R480206035	74630	20/04/2022	EYB3A68	R480207534	74550	24/04/2022
DXE7500	R480207912	74550	23/04/2022	EYH5G10	R480206887	74550	23/04/2022
DXE8B11	R480207819	74550	23/04/2022	EYP9J41	R480205602	74550	21/04/2022
DYO9028	R480206664	74550	23/04/2022	EYT4835	R480203253	74550	18/04/2022
DY09028	R480206764	74630	23/04/2022	EZP8F80	R480203674	74550	18/04/2022
DZJ6B18	R480207540	74550	23/04/2022	FAL1715	R480206112	74550	19/04/2022
EAT4354	R480207931	74550	23/04/2022	FAW9J11	R480206346	74550	20/04/2022
EAZ0118	R480207217	74550	23/04/2022	FCB6994	R480204798	74630	22/04/2022
EAZ4668	R480203819	74630	19/04/2022	FD5B778	R480203887	74550	18/04/2022
EBD1E47	R480205124	74630	22/04/2022	FEZ4629	R480204524	74550	21/04/2022
EBP8B71	R480204676	74630	22/04/2022	FFW9D27	R480203877	74550	19/04/2022
EEB8114	R480206354	74630	20/04/2022	FGO4284	R480207929	74550	23/04/2022
EEL4C05	R480203386	74550	18/04/2022	FGY4D13	R480203838	74550	19/04/2022
EFA9690	R480203558	74550	18/04/2022	FGY4D13	R480203976	74550	19/04/2022
EFB2086	R480204262	74550	21/04/2022	FHC4936	R480207736	74550	23/04/2022
EHH3C25	R480205149	74550	22/04/2022	FHC4936	R480207243	74550	24/04/2022
EHX9820	R480203718	74550	19/04/2022	FHT4303	R480207460	74550	23/04/2022
EHX9820	R480204644	74630	22/04/2022	FIC0B87	R480205193	74630	20/04/2022
EIR5D71	R480206526	74630	20/04/2022	FIIG616	R480204614	74550	20/04/2022
EIS3355	R480207473	74550	23/04/2022	FIO4H71	R480203326	74550	18/04/2022
EIZ0961	R480206632	74550	20/04/2022	FIPEE07	R480205476	74630	21/04/2022
ELIOC53	R480203441	74550	18/04/2022	FJL7859	R480204034	74550	18/04/2022
ELIOC53	R480203271	74550	18/04/2022	FKD6016	R480203944	74630	19/04/2022
ELT8D28	R480207846	74630	24/04/2022	FKQ9C22	R480206551	74550	19/04/2022
EMA0E79	R480203344	74630	18/04/2022	FKQ9C22	R480205376	74550	21/04/2022
EMM8F56	R480207365	74630	23/04/2022	FLF9129	R480207586	74550	23/04/2022
ENT3E84	R480204785	74630	22/04/2022	FLJ8839	R480203270	74550	18/04/2022
ENY8199	R480205403	74550	21/04/2022	FLK0J79	R480205821	74630	19/04/2022
ENZ6G69	R480206279	74550	20/04/2022	FLR2929	R480203668	74550	19/04/2022
EQS1626	R480206869	60503	23/04/2022	FLW2B04	R480205166	74550	21/04/2022
EPL5797	R480204088	60503	21/04/2022	FMB7B15	R480205561	56732	20/04/2022
EPL9A09	R480203709	60503	19/04/2022	FNZ4E12	R480207054	60503	22/04/2022
EPO9G72	R480205902	74550	20/04/2022	FPA4190	R480203704	74550	19/04/2022
EQQ2740	R480204147	74630	21/04/2022	FOA6890	R480203541	60503	18/04/2022
EQS1625	R480204575	74550	22/04/2022	FQL9166	R480203498	74550	18/04/2022
EQS1626	R480206218	60503	19/04/2022	FQN3G19	R480204445	74630	21/04/2022
EQS1626	R480206653	74550	20/04/2022	FRL0174	R480207077	60503	23/04/2022
EQS1626	R480206311	74630	20/04/2022	FRM5J01	R480204427	74550	21/04/2022
EQS1626	R480206291	74710	20/04/2022	FRX5285	R480206580	74550	20/04/2022
EQS1626	R480205824	74630	20/04/2022	FRX5285	R480204933	74550	22/04/2022
EQS1626	R480204463	60503	21/04/2022	FSG9743	R480206982	74550	23/04/2022
EQS1626	R480204264	74710	22/04/2022	FSG9743	R480207816	74550	23/04/2022
EQS1626	R480204839	60503	22/04/2022	FSG9743	R480207442	74550	23/04/2022
EQS1626	R480205126	60503	22/04/2022	FTC0684	R480207888	74550	23/04/2022
EQS1626	R480207052	74550	22/04/2022	FTC5055	R480203137	74550	18/04/2022
EQS1626	R480206874	60503	22/04/2022	FTX1D98	R480207275	74550	23/04/2022
EQS1626	R480206904	74550	22/04/2022	FUD8868	R480204243	74630	21/04/2022
EQS1626	R480207072	74630	22/04/2022	FUE5077	R480206408	74630	17/04/2022
EQS1626	R480206847	74630	22/04/2022	FUK8829	R480204984	74550	22/04/2022
EQS1626	R480207020	60503	22/04/2022	FUX4115	R480206185	60503	19/04/2022
EQS1626	R480207134	60503	22/04/2022	FVP7684	R480204121	74550	21/04/2022
EQS1626	R480206882	60503	22/04/2022	FXS5D66	R480206349	74550	20/04/2022
EQS1626	R480206697	60503	22/04/2022	FXS9J92	R480206425	74550	20/04/2022
EQS1626	R480206775	60503	22/04/2022	FXX6190	R480205998	60503	19/04/2022
EQS1626	R480206779	74550	23/04/2022	FYC1F06	R480207372	74550	23/04/2022

FZE1346	R480204260	60503	22/04/2022	HRN7180	R480206203	74630	19/04/2022
FZU1J48	R480203614	74630	19/04/2022	HRP9206	R480205401	74550	20/04/2022
GAU2A58	R480206026	74550	19/04/2022	HRU1518	R480205609	74550	20/04/2022
GBB0180	R480204071	74550	22/04/2022	HSN2H03	R480206843	60503	23/04/2022
GBW0828	R480206302	74550	20/04/2022	HSS2707	R480203592	74550	19/04/2022
GBX3B98	R480204579	74550	22/04/2022	HSU1E42	R480204075	74550	21/04/2022
GCQ2F33	R480207894	74630	23/04/2022	HSU1E42	R480204507	74550	21/04/2022
GDB2A86	R480204616	74550	21/04/2022	HSU1E42	R480204950	60503	22/04/2022
GDF4F16	R480203171	74630	18/04/2022	HVZ8F48	R480204719	74550	22/04/2022
GFB4B11	R480204137	74550	21/04/2022	HWZ3690	R480206119	74550	19/04/2022
GGE4286	R480206032	74550	20/04/2022	HXF7547	R480207381	74550	23/04/2022
GGL4737	R480203239	74550	18/04/2022	HYA9637	R480203361	74550	18/04/2022
GGN9G62	R480204423	74630	21/04/2022	IKO4309	R480207632	60503	23/04/2022
GGO1515	R480205778	74550	20/04/2022	IMT6251	R480205707	74550	19/04/2022
GGQ8I28	R480205839	74630	20/04/2022	IMT6251	R480205661	74630	20/04/2022
GGQ8I28	R480205507	74550	21/04/2022	INE9995	R480205542	74550	20/04/2022
GGW0G69	R480204986	74550	22/04/2022	IOS2703	R480203316	74550	18/04/2022
GHX3383	R480206066	56732	19/04/2022	IPA4032	R480203556	74550	18/04/2022
GII0A93	R480204604	74550	22/04/2022	IPA5312	R480205132	74550	22/04/2022
GJE0A65	R480203313	74550	18/04/2022	IPZ2394	R480204971	74550	21/04/2022
GJP0094	R480206055	74550	19/04/2022	IPZ2394	R480207618	74550	23/04/2022
GJP6J42	R480207728	74550	23/04/2022	IRR3152	R480206673	74550	23/04/2022
GJP6J42	R480207469	74550	23/04/2022	ISX2966	R480204227	74550	21/04/2022
GKA1D19	R480206142	74550	19/04/2022	ITE1182	R480205176	74550	21/04/2022
GKA6F07	R480203268	74630	18/04/2022	ITK0052	R480204841	74630	21/04/2022
GOS0903	R480205433	74550	21/04/2022	IUO0F50	R480204326	74550	21/04/2022
GQQ9232	R480205869	74550	20/04/2022	IVQ0877	R480204530	74550	21/04/2022
GQS0903	R480206730	74550	23/04/2022	IVR6J16	R480203381	74550	18/04/2022
GVB1J34	R480204292	60503	21/04/2022	IVZ4570	R480206954	74550	23/04/2022
GVE5373	R480204643	74630	22/04/2022	IXD5H62	R480207446	74550	24/04/2022
GVL1D47	R480203529	74550	18/04/2022	IXV0B44	R480206389	74550	20/04/2022
GVR8302	R480206262	60503	18/04/2022	JAA4A42	R480205494	74630	21/04/2022
GVR8302	R480203631	74630	19/04/2022	JEB2271	R480207477	74550	23/04/2022
GWD0H06	R480204936	74550	22/04/2022	JEB2271	R480207437	74550	23/04/2022
GWS8410	R480205125	74550	22/04/2022	JEH1497	R480206272	74550	20/04/2022
GWW5973	R480207362	60503	24/04/2022	JFA7B78	R480204235	60503	22/04/2022
GXL2E79	R480204471	74550	21/04/2022	JFA8254	R480206912	74550	23/04/2022
GXM4I32	R480203735	74550	19/04/2022	JFB3188	R480207551	74550	23/04/2022
GXQ8778	R480207319	74550	23/04/2022	JFC1980	R480204397	74630	21/04/2022
HAX2J04	R480205337	60503	21/04/2022	JFK7A06	R480204256	60503	21/04/2022
HBA8557	R480203132	74550	18/04/2022	JFN1J96	R480203353	60503	18/04/2022
HBU1292	R480206023	74550	19/04/2022	JFQ2219	R480205606	74550	21/04/2022
HBX9696	R480205752	74550	19/04/2022	JFQ3587	R480206956	74550	23/04/2022
HEI5611	R480203245	74550	18/04/2022	JFQ3687	R480203142	74550	18/04/2022
HEI5611	R480204247	74550	21/04/2022	JFQ3687	R480206273	74550	20/04/2022
HGC5684	R480207430	74550	24/04/2022	JFQ3687	R480205221	74550	21/04/2022
HGV4A97	R480203355	74550	18/04/2022	JFQ3687	R480204080	74550	21/04/2022
HHG0A28	R480204543	74630	21/04/2022	JFQ7F82	R480204138	60503	21/04/2022
HHG5681	R480204624	74550	22/04/2022	JFR0667	R480205465	60503	21/04/2022
HHI7707	R480203399	56732	18/04/2022	JFW2747	R480207454	74630	23/04/2022
HHM7I06	R480203167	74550	18/04/2022	JFW4428	R480205725	74630	19/04/2022
HHM7I06	R480205687	74630	20/04/2022	JGA6786	R480204377	60503	21/04/2022
HIM8161	R480203771	74630	19/04/2022	JGD7513	R480205014	74550	22/04/2022
HIM8161	R480205927	74550	20/04/2022	JGL5906	R480206724	74550	22/04/2022
HIM8161	R480205339	74630	20/04/2022	JGL7718	R480204497	74550	21/04/2022
HJK1623	R480207278	74550	24/04/2022	JGM6503	R480206141	74550	20/04/2022
HJK9H70	R480207809	74550	23/04/2022	JGQ2208	R480203257	74550	18/04/2022
HJT2008	R480206476	74550	20/04/2022	JGW4510	R480207424	74550	23/04/2022
HKQ1607	R480206736	74550	23/04/2022	JGY5616	R480205023	74550	22/04/2022
HNH8076	R480204647	74550	21/04/2022	JGZ3852	R480204716	74630	22/04/2022
HOI0864	R480207380	74550	23/04/2022	JGZ8221	R480204899	74550	22/04/2022
HOQ1629	R480204111	74630	21/04/2022	JHD2I05	R480204972	74550	22/04/2022
HOU5533	R480206530	74630	16/04/2022	JHF2891	R480203763	74630	19/04/2022
HOU5533	R480203824	74710	16/04/2022	JHG9A35	R480205820	74550	20/04/2022
HOU5533	R480203643	74630	16/04/2022	JHH0317	R480205021	74550	21/04/2022
HOU5533	R480203733	74630	16/04/2022	JHJ5240	R480207150	74550	23/04/2022
HOU5846	R480206729	60503	23/04/2022	JHK6263	R480204055	74550	19/04/2022
HOU5G91	R480204396	74550	21/04/2022	JHK7073	R480204161	60503	21/04/2022
HPA0868	R480207348	74550	23/04/2022	JHM3476	R480206361	74550	20/04/2022
HPL2I54	R480206629	56732	20/04/2022	JHP5G50	R480206738	74630	23/04/2022
HPL7775	R480206265	74550	20/04/2022	JHQ7609	R480207236	74550	24/04/2022
HPL7775	R480206424	60503	20/04/2022	JHQ9C89	R480207061	74550	23/04/2022
HPS6399	R480203659	74550	19/04/2022	JHR3426	R480204605	74630	22/04/2022
HP56399	R480204519	74630	21/04/2022	JHR9470	R480204197	56732	21/04/2022
HPU9F03	R480205631	60503	20/04/2022	JHR9E89	R480203350	74550	18/04/2022
HPW8I04	R480204700	60503	22/04/2022	JHS3663	R480207717	74550	23/04/2022
HPW9072	R480205888	74550	19/04/2022	JHV5506	R480206792	74550	23/04/2022
HPZ1831	R480206018	74550	20/04/2022	JHX2549	R480204057	74550	19/04/2022
HPZ3989	R480204834	74550	21/04/2022	JHX3877	R480205349	74550	21/04/2022
HQA7931	R480204370	60503	21/04/2022	JIB8697	R480205519	74550	21/04/2022
HQE0642	R480203510	60503	18/04/2022	JIC0A93	R480206647	74550	20/04/2022
HQE0642	R480203488	60503	18/04/2022	JIC5039	R480206569	74550	20/04/2022
HQE0642	R480203314	60503	18/04/2022	JID3279	R480205762	74630	19/04/2022
HQE0642	R480203349	74550	18/04/2022	JID3279	R480204979	74630	22/04/2022
HQE6996	R480203377	74550	18/04/2022	JIF2J01	R480204062	74550	22/04/2022
HRD3449	R480204632	74550	22/04/2022	JIG3E76	R480203365	74550	18/04/2022



JIH3165	R480207256	74630	23/04/2022	JUA5544	R480207629	60503	24/04/2022
JIH3690	R480206679	74550	22/04/2022	JUA5544	R480207582	74550	24/04/2022
JIK2J23	R480206997	60503	23/04/2022	JUA8083	R480204306	74550	21/04/2022
JIL2720	R480204117	74550	21/04/2022	JUB3950	R480207647	74550	23/04/2022
JIM3348	R480207562	60503	23/04/2022	JUC4356	R480207715	60503	23/04/2022
JIN5561	R480204050	74550	18/04/2022	JUF7462	R480205916	74550	20/04/2022
JIN5561	R480206567	74550	19/04/2022	JUF7482	R480205988	74630	20/04/2022
JIN5561	R480207214	74550	23/04/2022	JUG3691	R480205549	74550	21/04/2022
JIN5561	R480207326	74550	23/04/2022	JUI8837	R480206324	74550	19/04/2022
JIN5561	R480207444	74550	23/04/2022	JUJ3537	R480204465	60503	21/04/2022
JIN5561	R480207238	74550	23/04/2022	JUJ3537	R480204204	60503	22/04/2022
JIO7969	R480204345	74550	21/04/2022	JUK2106	R480207107	60503	23/04/2022
JIQ4382	R480205964	74550	19/04/2022	JUO6334	R480203896	74550	19/04/2022
JIR2123	R480204970	74550	21/04/2022	JUO7987	R480205529	74550	21/04/2022
JIT1C13	R480204660	74550	22/04/2022	JUP4774	R480204722	74630	22/04/2022
JJE3871	R480204641	74550	21/04/2022	JUR1018	R480206545	60503	19/04/2022
JJE5046	R480205340	60503	21/04/2022	JUR2713	R480205051	74550	22/04/2022
JJE5046	R480207609	74550	23/04/2022	JUT4116	R480203601	60503	19/04/2022
JJG6A42	R480203820	60503	19/04/2022	JUT4116	R480203948	74550	19/04/2022
JJH0G63	R480207518	74550	23/04/2022	JUX2488	R480204126	60503	21/04/2022
JJ5H62	R480205767	74630	19/04/2022	JUX5388	R480203724	60503	19/04/2022
JJK4022	R480205861	74550	20/04/2022	JUY1728	R480204257	74630	21/04/2022
JJL1D39	R480203466	74550	18/04/2022	JUY1728	R480204462	74630	21/04/2022
JJT7841	R480206038	60503	19/04/2022	JUY7991	R480207769	74550	23/04/2022
JJV9C50	R480207708	60503	24/04/2022	JVB1027	R480204790	56732	22/04/2022
JJX3453	R480204562	74550	22/04/2022	JVB1998	R480205859	74550	19/04/2022
JJY9485	R480206356	74550	19/04/2022	JVB1998	R480205200	74550	20/04/2022
JJZ6G64	R480207874	74550	24/04/2022	JVB1998	R480204752	74550	22/04/2022
JKA6421	R480206430	74550	20/04/2022	JVB1998	R480207782	74550	23/04/2022
JKA9H31	R480205962	74550	19/04/2022	JVE3055	R480204354	74550	22/04/2022
JKA9H31	R480206403	74550	20/04/2022	JVF1C01	R480207258	74550	23/04/2022
JKA9H31	R480205096	74630	22/04/2022	JVG3118	R480203462	60503	18/04/2022
JKA9H31	R480204745	74630	22/04/2022	JVK3B65	R480207865	74550	24/04/2022
JKA9H31	R480204875	74630	22/04/2022	JVK4964	R480205628	74550	20/04/2022
JKA9H31	R480207128	74630	23/04/2022	JVL8C65	R480204082	74550	21/04/2022
JKB3276	R480203991	60503	18/04/2022	JVM0598	R480204178	74550	21/04/2022
JKC2F33	R480207837	74550	23/04/2022	JVM7533	R480203760	74630	19/04/2022
JKC2F33	R480207255	74550	23/04/2022	JVM7533	R480206463	74630	20/04/2022
JKC4A71	R480203588	74630	19/04/2022	JVM7533	R480205622	74550	20/04/2022
JKC7492	R480206429	60503	20/04/2022	JVM7533	R480207901	74550	23/04/2022
JKC9761	R480204194	60503	21/04/2022	JVM7533	R480207181	74550	23/04/2022
JKC9E68	R480207485	74550	23/04/2022	JVM7533	R480207307	74550	23/04/2022
JKD5281	R480205545	74550	20/04/2022	JVX3856	R480206641	74550	20/04/2022
JKD5594	R480205313	74550	21/04/2022	JWB1601	R480205827	60503	19/04/2022
JKE5917	R480205932	74550	20/04/2022	JWB1601	R480205230	74630	21/04/2022
JKF5D02	R480204817	74630	22/04/2022	JWB1601	R480205139	60503	22/04/2022
JKF5D02	R480206925	60503	22/04/2022	JWB1601	R480205152	60503	22/04/2022
JKG0729	R480205317	74550	21/04/2022	JWB1801	R480205361	60503	21/04/2022
JKG5419	R480205162	60503	21/04/2022	JWB1868	R480207376	74550	23/04/2022
JKG5419	R480205540	60503	21/04/2022	JWD6416	R480206608	60503	20/04/2022
JKG5419	R480205441	60503	21/04/2022	JWF9A99	R480204394	74550	21/04/2022
JKG5419	R480205449	60503	21/04/2022	JWO9241	R480206959	74550	23/04/2022
JKG8657	R480203779	74550	19/04/2022	JYC9382	R480203518	74550	18/04/2022
JKH0276	R480204755	74550	22/04/2022	JYZ7E52	R480203725	74550	19/04/2022
JKK5J56	R480206797	74630	23/04/2022	JYZ7E52	R480206972	74550	23/04/2022
JKK7126	R480203885	74550	19/04/2022	KAB9147	R480207536	74630	23/04/2022
JKL3F98	R480205090	74550	22/04/2022	KAP4242	R480203778	74630	19/04/2022
JKM3834	R480207848	74550	23/04/2022	KAS0142	R480206531	74550	20/04/2022
JKM3849	R480206331	74710	17/04/2022	KAS0142	R480204581	74550	22/04/2022
JKO7C50	R480205726	74550	19/04/2022	KAS0142	R480207794	74550	23/04/2022
JKP7716	R480207074	74550	22/04/2022	KAU3155	R480203394	74550	18/04/2022
JKP9636	R480207802	74630	23/04/2022	KAU4344	R480205994	74550	20/04/2022
JLF2166	R480203685	74550	19/04/2022	KB5915	R480204577	74550	22/04/2022
JLQ0536	R480207821	74550	23/04/2022	KCA1257	R480204975	60503	22/04/2022
JNY7D79	R480207112	74550	23/04/2022	KCA8987	R480206542	74550	20/04/2022
JQM0712	R480204688	74550	22/04/2022	KCJ6838	R480204794	74550	22/04/2022
JQT3E10	R480204392	74550	21/04/2022	KCJ8302	R480203647	74550	19/04/2022
JRT3D29	R480204937	74550	22/04/2022	KCK8838	R480206387	74550	20/04/2022
JTV2491	R480203479	74550	18/04/2022	KCK8838	R480205027	74550	22/04/2022
JTY2481	R480206546	60503	20/04/2022	KCM3566	R480204658	74550	22/04/2022
JUA5544	R480206258	60503	19/04/2022	KCO6972	R480204054	74550	19/04/2022
JUA5544	R480206172	60503	19/04/2022	KCQ1689	R480206525	74550	20/04/2022
JUA5544	R480206518	74550	19/04/2022	KCQ1689	R480206103	74550	20/04/2022
JUA5544	R480206589	60503	20/04/2022	KCQ1689	R480204926	74550	22/04/2022
JUA5544	R480205750	60503	20/04/2022	KCQ6614	R480206295	74550	20/04/2022
JUA5544	R480205532	74550	20/04/2022	KCQ6614	R480204916	74550	22/04/2022
JUA5544	R480205343	74550	20/04/2022	KCS6356	R480205589	74710	21/04/2022
JUA5544	R480205482	74550	20/04/2022	KCS6356	R480207467	74630	24/04/2022
JUA5544	R480205653	60503	20/04/2022	KCS6356	R480207667	74630	24/04/2022
JUA5544	R480205536	60503	20/04/2022	KCS6356	R480207876	74710	24/04/2022
JUA5544	R480205502	60503	21/04/2022	KCS6356	R480207628	74630	24/04/2022
JUA5544	R480205389	74550	21/04/2022	KCY9474	R480206108	74550	19/04/2022
JUA5544	R480207176	60503	23/04/2022	KCZ4354	R480206901	74630	23/04/2022
JUA5544	R480207623	74550	24/04/2022	KCZ4354	R480207807	74550	23/04/2022
JUA5544	R480207783	60503	24/04/2022	KDA1635	R480203740	74550	19/04/2022
JUA5544	R480207878	60503	24/04/2022	KDB1152	R480205736	60503	20/04/2022

KDB1704	R480203433	74550	18/04/2022	LVK1A87	R480207423	74550	24/04/2022
KDB1704	R480203272	74630	18/04/2022	LVO7861	R480204943	74550	22/04/2022
KDB1704	R480206176	74550	18/04/2022	LWB2J86	R480204283	74550	21/04/2022
KDB1704	R480206270	74550	18/04/2022	LXG5A48	R480206277	74550	20/04/2022
KDB1704	R480206606	74550	18/04/2022	MBK3474	R480206960	74550	23/04/2022
KDB1704	R480205957	74630	19/04/2022	MDR4266	R480206186	60503	20/04/2022
KDB1704	R480206068	74550	20/04/2022	MFC7222	R480204365	74550	21/04/2022
KDB1704	R480205634	74550	21/04/2022	MGB5564	R480205370	74550	20/04/2022
KDB1704	R480205297	74550	21/04/2022	MHW9083	R480206211	74550	19/04/2022
KDB1704	R480205156	74630	21/04/2022	MHY5880	R480207306	74550	23/04/2022
KDB1704	R480205560	60503	21/04/2022	MIN2270	R480204125	60503	22/04/2022
KDB1704	R480205490	60503	21/04/2022	MJP3724	R480204385	74550	21/04/2022
KDB1704	R480204893	74630	21/04/2022	MLR5325	R480207402	74550	24/04/2022
KDB1704	R480204694	74550	22/04/2022	MUZ9H07	R480207833	74550	23/04/2022
KDB1704	R480205102	74630	22/04/2022	MVF3641	R480206149	74550	19/04/2022
KDB1704	R480207203	74550	24/04/2022	MVL0554	R480206438	74550	20/04/2022
KDB1704	R480207179	74550	24/04/2022	MVL4335	R480206739	74550	22/04/2022
KDC5514	R480206206	60503	19/04/2022	MVL4335	R480206924	60503	22/04/2022
KDC8F00	R480206323	74550	20/04/2022	MVL4335	R480206805	60503	22/04/2022
KDI5268	R480207531	74550	23/04/2022	MVM6131	R480203627	74550	19/04/2022
KDI9268	R480205295	74550	20/04/2022	MVM6131	R480206689	74550	23/04/2022
KDL6188	R480203783	74550	19/04/2022	MVN4231	R480205305	74550	20/04/2022
KDO1100	R480203641	74550	18/04/2022	MVN8071	R480206633	74550	18/04/2022
KDO1100	R480203632	74550	18/04/2022	MVN8261	R480207637	74550	23/04/2022
KDO1100	R480206541	74630	19/04/2022	MVN8307	R480204799	60503	20/04/2022
KDO1100	R480204315	74710	21/04/2022	MVO2006	R480206310	74550	19/04/2022
KDO1100	R480204084	74630	21/04/2022	MVO4022	R480207484	74550	23/04/2022
KDO1100	R480207316	74710	23/04/2022	MVO4506	R480204960	74550	22/04/2022
KDS9155	R480205277	74550	21/04/2022	MVO7944	R480203539	74550	18/04/2022
KDT7571	R480203583	74550	18/04/2022	MVO7143	R480207152	60503	23/04/2022
KDT7872	R480206947	74550	23/04/2022	MVP0244	R480203348	74550	18/04/2022
KDW1450	R480207556	74550	23/04/2022	MVP0433	R480204815	60503	22/04/2022
KEA1507	R480207159	74550	23/04/2022	MVP6169	R480203504	74550	18/04/2022
KEA4578	R480203840	74550	19/04/2022	MVP6169	R480203280	74550	18/04/2022
KEC2750	R480204879	74550	22/04/2022	MVP6188	R480206895	74550	23/04/2022
KEG9520	R480206301	74550	20/04/2022	MVP6764	R480203183	60503	18/04/2022
KEJ1112	R480203135	74550	18/04/2022	MVP6764	R480206334	60503	20/04/2022
KEL1411	R480206987	74550	23/04/2022	MVP6764	R480205575	60503	21/04/2022
KEL8F20	R480206568	74550	20/04/2022	MVP6764	R480204449	60503	22/04/2022
KEM5984	R480206433	74630	20/04/2022	MVP6764	R480204422	60503	22/04/2022
KEN9709	R480203721	74550	19/04/2022	MVQ0B57	R480203713	74550	18/04/2022
KEN9709	R480203807	74550	19/04/2022	MVQ4022	R480206099	74630	19/04/2022
KEP3593	R480207358	74550	23/04/2022	MVQ4022	R480206502	74630	20/04/2022
KEP6172	R480204095	60503	21/04/2022	MVQ4022	R480205666	74550	20/04/2022
KEP7606	R480206316	60503	19/04/2022	MVQ4022	R480204143	74630	22/04/2022
KEP7606	R480207073	60503	22/04/2022	MVQ4022	R480205082	74550	22/04/2022
KEP7606	R480207148	60503	22/04/2022	MVQ4022	R480207763	74630	23/04/2022
KEQ4933	R480205905	74550	20/04/2022	MVQ4693	R480204935	74550	22/04/2022
KER5950	R480207068	74550	23/04/2022	MVQ7899	R480203738	74630	19/04/2022
KET8161	R480207271	74550	24/04/2022	MVR1358	R480207390	74550	24/04/2022
KEU8263	R480203825	60503	19/04/2022	MVR6016	R480203711	74550	19/04/2022
KEV8303	R480205804	74550	20/04/2022	MVR7134	R480204480	74630	21/04/2022
KEY7056	R480206636	74550	20/04/2022	MVR7507	R480205284	74550	21/04/2022
KEY7833	R480204389	74550	21/04/2022	MVR8032	R480204048	74550	19/04/2022
KFC3177	R480206276	74550	20/04/2022	MVR8032	R480206677	74550	23/04/2022
KFX3664	R480205920	74550	20/04/2022	MVR9028	R480205808	74550	20/04/2022
KGY9674	R480207705	74550	23/04/2022	MVS1134	R480207198	60503	24/04/2022
KHI0F83	R480203974	60503	19/04/2022	MVS2030	R480206702	74550	23/04/2022
KIK3G61	R480206522	74630	20/04/2022	MVS2801	R480204860	74550	21/04/2022
KKU1126	R480205846	60503	19/04/2022	MVS2A65	R480205700	74550	20/04/2022
KMW5F40	R480204237	74550	21/04/2022	MVS4H70	R480205430	74630	21/04/2022
KOO4245	R480207188	74550	23/04/2022	MVT0723	R480207603	74630	23/04/2022
KPC5137	R480206319	74550	19/04/2022	MVT0957	R480205158	56732	21/04/2022
KQR7112	R480204064	74550	21/04/2022	MVT2307	R480203915	74550	19/04/2022
KQW2328	R480206353	74550	20/04/2022	MVT2307	R480205658	74550	19/04/2022
KQY3594	R480203336	74550	18/04/2022	MVT2307	R480204482	74630	21/04/2022
KQY3594	R480204685	74550	21/04/2022	MVT2307	R480204993	74550	22/04/2022
KQY3594	R480207013	74550	23/04/2022	MVT3754	R480205597	74550	21/04/2022
KRU8720	R480203762	74550	19/04/2022	MVT3789	R480207909	74550	23/04/2022
KUW4765	R480207921	74550	23/04/2022	MVT3179	R480205424	74550	20/04/2022
KWU2D98	R480203197	74550	18/04/2022	MVT3179	R480204329	74550	21/04/2022
KXB8D50	R480207366	74550	24/04/2022	MVT9693	R480206780	60503	22/04/2022
KXB8D51	R480206935	74550	23/04/2022	MVU1224	R480204179	74550	21/04/2022
KYN8131	R480203439	74550	18/04/2022	MVU1441	R480203528	74550	18/04/2022
KZU7435	R480205143	74550	22/04/2022	MVU2533	R480203617	74550	18/04/2022
LLT2824	R480206468	74550	20/04/2022	MVU2723	R480207093	74630	22/04/2022
LML7901	R480206620	60503	20/04/2022	MVU2729	R480207094	74550	23/04/2022
LOO1769	R480206060	74550	20/04/2022	MVU3902	R480205800	74550	20/04/2022
LOS7591	R480206793	74550	22/04/2022	MVU4821	R480207942	74550	23/04/2022
LQX8063	R480204778	74630	22/04/2022	MVU4821	R480206714	74550	23/04/2022
LRR9707	R480203972	74550	19/04/2022	MVU4821	R480207035	74630	23/04/2022
LTA7903	R480206248	74630	20/04/2022	MVU6479	R480205137	74630	22/04/2022
LTM8F67	R480207487	74550	23/04/2022	MVU7646	R480203781	74550	15/04/2022
LTU1B13	R480205826	60503	20/04/2022	MVU9821	R480206230	74550	20/04/2022
LTZ1138	R480203892	74550	19/04/2022	MVV0329	R480204276	74550	21/04/2022
LTZ1138	R480206140	74550	20/04/2022	MVV5038	R480206656	74550	23/04/2022

MVV5796	R480205787	60503	19/04/2022	MWE4E68	E105525579	75790	23/04/2022
MVV5A66	R480204477	74630	22/04/2022	MWE4E97	R480204578	74550	21/04/2022
MVV7871	R480205150	74550	22/04/2022	MWE4J15	R480206194	60503	20/04/2022
MVV8274	R480204348	74550	21/04/2022	MWE5084	R480207435	74630	24/04/2022
MVV8374	R480206132	74550	19/04/2022	MWE8860	R480203752	74630	19/04/2022
MVV1786	R480205438	60503	21/04/2022	MWE9558	R480207205	74550	24/04/2022
MVV3076	R480204603	74550	22/04/2022	MWE9847	R480204554	74550	21/04/2022
MVV4759	R480203391	74550	18/04/2022	MWF0182	R480204331	74550	21/04/2022
MVV8292	R480204330	74550	21/04/2022	MWF0792	R480206095	74550	20/04/2022
MXV0482	R480207660	74630	23/04/2022	MWF3103	R480203884	74550	19/04/2022
MXV3264	R480204515	74550	21/04/2022	MWF3186	R480205993	74550	20/04/2022
MXV4234	R480206267	60503	18/04/2022	MWF3186	R480205093	74550	22/04/2022
MXV4427	R480205063	74550	22/04/2022	MWF3186	R480205053	74550	22/04/2022
MXV4480	R480204749	74550	22/04/2022	MWF3G94	R480204622	74550	22/04/2022
MXV5133	R480204242	60503	22/04/2022	MWF4633	R480204927	60503	21/04/2022
MXV6637	R480203497	60503	18/04/2022	MWF4731	R480206040	74550	19/04/2022
MXV7968	R480205835	74550	20/04/2022	MWF6079	R480205326	74550	21/04/2022
MXV8D06	R480206231	74550	19/04/2022	MWF6D71	R480205573	74550	21/04/2022
MVY3192	R480204433	74550	22/04/2022	MWF7142	R480204938	74550	22/04/2022
MVY4707	R480207144	60503	23/04/2022	MWF9083	R480204941	74550	22/04/2022
MVY5662	R480204737	74550	22/04/2022	MWG1005	R480205753	74550	20/04/2022
MVY5891	R480203990	60503	19/04/2022	MWG1125	R480207085	60503	23/04/2022
MVY5948	R480203181	74550	18/04/2022	MWG1342	R480205384	74550	21/04/2022
MVY6321	R480206005	74550	20/04/2022	MWG1342	R480207627	74550	23/04/2022
MVY6503	R480203159	74550	18/04/2022	MWG1817	R480205972	74550	20/04/2022
MVY6503	R480205577	60503	21/04/2022	MWG2165	R480203741	60503	18/04/2022
MVY6503	R480204713	60503	21/04/2022	MWG2327	R480203722	74550	19/04/2022
MVY6503	R480207741	74550	23/04/2022	MWG2765	R480204388	74550	21/04/2022
MVY7365	R480204908	74630	22/04/2022	MWG3107	R480203177	74550	18/04/2022
MVZ0598	R480205056	74550	21/04/2022	MWG3224	R480207923	74550	23/04/2022
MVZ2270	R480204805	74550	22/04/2022	MWG3794	R480206529	60503	19/04/2022
MVZ7770	R480207018	74550	23/04/2022	MWG4255	R480205061	74550	22/04/2022
MWA1584	R480207938	60503	23/04/2022	MWG4697	R480203683	60503	19/04/2022
MWA4413	R480205923	74550	20/04/2022	MWG4B44	R480207377	74630	24/04/2022
MWA5668	R480206758	74550	23/04/2022	MWG5784	R480205812	74550	19/04/2022
MWA5668	R480207930	74550	23/04/2022	MWG7253	R480205620	74630	21/04/2022
MWA5784	R480204451	74550	21/04/2022	MWG8744	R480206906	60503	23/04/2022
MWA5B81	R480204965	74550	22/04/2022	MWG9161	R480207777	74550	23/04/2022
MWA5H09	R480203486	74550	18/04/2022	MWH0869	R480207657	74550	23/04/2022
MWA7431	R480204361	74550	21/04/2022	MWH1055	R480207550	74550	23/04/2022
MWA8853	R480204410	74550	21/04/2022	MWH1055	R480207774	74630	23/04/2022
MWA8J02	R480203764	60503	19/04/2022	MWH1752	R480206692	74630	22/04/2022
MWA8J02	R480206227	60503	20/04/2022	MWH1789	R480203918	74550	19/04/2022
MWA8J02	R480206177	60503	20/04/2022	MWH1789	R480204021	74550	19/04/2022
MWA8J02	R480206593	60503	20/04/2022	MWH1789	R480204494	74550	21/04/2022
MWA8J02	R480206440	60503	20/04/2022	MWH2708	R480205253	74550	21/04/2022
MWA9892	R480203901	60503	19/04/2022	MWH2958	R480207169	74550	23/04/2022
MWB0421	R480207276	74550	23/04/2022	MWH3987	R480203430	74550	18/04/2022
MWB0438	R480204639	60503	22/04/2022	MWH4413	R480206380	74550	19/04/2022
MWB1812	R480203868	74550	19/04/2022	MWH4447	R480206978	74550	23/04/2022
MWB2673	R480203934	74550	19/04/2022	MWH5J12	R480206690	74630	23/04/2022
MWB2673	R480204956	74550	22/04/2022	MWH7273	R480207240	74550	24/04/2022
MWB3622	R480203946	74550	19/04/2022	MWH9587	R480205630	60503	20/04/2022
MWB3828	R480205017	74550	22/04/2022	MWI0285	R480206138	74550	19/04/2022
MWB4G88	R480207471	74630	24/04/2022	MWI0311	R480205067	74550	22/04/2022
MWB6310	R480203492	74550	18/04/2022	MWI0311	R480207719	74550	23/04/2022
MWB6833	R480205145	74550	22/04/2022	MWI0518	R480204047	60503	18/04/2022
MWB8F38	R480206645	74550	20/04/2022	MWI1283	R480204649	74550	21/04/2022
MWC1101	R480203850	74550	19/04/2022	MWI1426	R480204206	74550	21/04/2022
MWC1A81	R480206949	74630	23/04/2022	MWI1432	R480206754	74550	22/04/2022
MWC2503	R480206090	74550	19/04/2022	MWI1432	R480207299	74550	24/04/2022
MWC2931	R480206837	74550	22/04/2022	MWI2B86	R480205198	74550	20/04/2022
MWC3062	R480206990	74550	23/04/2022	MWI2B86	R480207770	74550	23/04/2022
MWC3997	R480203666	74550	19/04/2022	MWI5131	R480206661	74550	22/04/2022
MWC3997	R480207478	74550	23/04/2022	MWI5723	R480206900	60503	22/04/2022
MWC5929	R480203458	74550	18/04/2022	MWI6489	R480203891	74550	18/04/2022
MWC5929	R480203717	74550	19/04/2022	MWI6489	R480204535	74550	21/04/2022
MWC8679	R480206002	74550	19/04/2022	MWI8625	R480204013	60503	19/04/2022
MWC8186	R480203945	74550	19/04/2022	MWI9501	R480207889	74630	23/04/2022
MWD2045	R480203581	74550	19/04/2022	MWI9F75	R480203324	74550	18/04/2022
MWD2045	R480204038	74550	19/04/2022	MWJ0106	R480204551	74550	21/04/2022
MWD3024	R480203878	74550	19/04/2022	MWJ0876	R480205591	74550	21/04/2022
MWD4422	R480206396	74550	20/04/2022	MWJ0A86	R480204618	74550	22/04/2022
MWD6402	R480206179	60503	20/04/2022	MWJ1275	R480205155	74550	22/04/2022
MWD7274	R480205819	74550	20/04/2022	MWJ1275	R480205074	74550	22/04/2022
MWD7922	R480207163	74550	23/04/2022	MWJ2155	R480205038	74550	22/04/2022
MWE0142	R480203483	60503	18/04/2022	MWJ6312	R480205342	74550	21/04/2022
MWE0853	R480206967	74550	23/04/2022	MWJ6711	R480206539	60503	20/04/2022
MWE0853	R480206752	74550	23/04/2022	MWJ8110	R480203374	60503	18/04/2022
MWE1606	R480206014	60503	19/04/2022	MWJ8700	R480204776	74550	22/04/2022
MWE1905	R480207690	74550	23/04/2022	MWJ9527	R480206448	60503	20/04/2022
MWE2035	R480204771	74550	22/04/2022	MWJ9D37	R480204129	74550	21/04/2022
MWE2785	R480205042	74550	21/04/2022	MWK1432	R480203250	74630	18/04/2022
MWE3424	R480203767	74550	19/04/2022	MWK1796	R480206129	74550	19/04/2022
MWE3504	R480204127	74550	21/04/2022	MWK1908	R480205685	74550	19/04/2022
MWE4648	R480204859	74630	22/04/2022	MWK2328	R480203883	74550	19/04/2022

MWK3256	R480206010	74630	20/04/2022
MWK3297	R480205460	60503	20/04/2022
MWK3748	R480204175	74710	21/04/2022
MWK3748	R480205040	74550	22/04/2022
MWK3966	R480203650	74550	19/04/2022
MWK4134	R480204170	74550	22/04/2022
MWK4207	R480203452	74630	18/04/2022
MWK4225	R480206388	60503	19/04/2022
MWK4A23	R480204096	74550	21/04/2022
MWK5565	R480206115	74550	19/04/2022
MWK5677	R480206161	74630	19/04/2022
MWK5807	R480204674	74550	22/04/2022
MWK6526	R480205092	60503	22/04/2022
MWK6755	R480206466	60503	18/04/2022
MWK7C66	R480206288	74550	20/04/2022
MWK8281	R480207829	74550	23/04/2022
MWK9042	R480204017	74550	19/04/2022
MWK9065	R480203397	74550	18/04/2022
MWK9296	R480205537	74550	20/04/2022
MWK9720	R480203876	74550	19/04/2022
MWL0277	R480203628	74550	19/04/2022
MWL0772	R480203716	74550	19/04/2022
MWL0902	R480204059	74550	19/04/2022
MWL0902	R480206366	74550	20/04/2022
MWL0E58	R480205636	74550	21/04/2022
MWL1694	R480204172	74630	21/04/2022
MWL1972	R480205483	74550	21/04/2022
MWL2584	R480207872	74550	23/04/2022
MWL2976	R480205860	56732	20/04/2022
MWL3152	R480203665	74630	19/04/2022
MWL3507	R480206715	74550	23/04/2022
MWL4181	R480207698	74550	23/04/2022
MWL4685	R480203385	74550	18/04/2022
MWL4174	R480206899	74550	23/04/2022
MWL5138	R480206751	74550	23/04/2022
MWL7145	R480205693	74550	19/04/2022
MWL7145	R480204140	74550	21/04/2022
MWL7258	R480203831	74550	19/04/2022
MWL7258	R480204777	74550	22/04/2022
MWL7897	R480207940	74550	23/04/2022
MWL7897	R480207922	74630	23/04/2022
MWL9497	R480203169	74550	18/04/2022
MWM0429	R480204447	74550	21/04/2022
MWM1448	R480207795	56732	23/04/2022
MWM4271	R480205679	74550	19/04/2022
MWM5823	R480206285	60503	18/04/2022
MWM5G05	R480207919	74550	23/04/2022
MWM6B85	R480207701	74550	23/04/2022
MWM7598	R480204592	74550	21/04/2022
MWM8166	R480205153	74550	22/04/2022
MWM8877	R480205952	74550	20/04/2022
MWM8877	R480204651	74550	22/04/2022
MWN0937	R480203937	74630	19/04/2022
MWN1946	R480204182	74550	22/04/2022
MWN2001	R480204251	74550	21/04/2022
MWN2249	R480205005	74550	22/04/2022
MWN2722	R480204669	60503	22/04/2022
MWN2155	R480204358	74630	21/04/2022
MWN3205	R480203520	74550	18/04/2022
MWN3735	R480207519	74550	23/04/2022
MWN3863	R480206768	60503	23/04/2022
MWN3997	R480205043	74550	22/04/2022
MWN4569	R480205880	74550	19/04/2022
MWN5A66	R480205914	74550	20/04/2022
MWN6742	R480204328	60503	21/04/2022
MWN6773	R480206627	60503	19/04/2022
MWN6773	R480206611	74550	19/04/2022
MWN6773	R480206548	74550	19/04/2022
MWN6773	R480206471	74630	20/04/2022
MWN6773	R480206360	74630	20/04/2022
MWN6773	R480206146	74550	20/04/2022
MWN6773	R480205431	60503	20/04/2022
MWN6773	R480205240	74550	20/04/2022
MWN6773	R480206828	74550	22/04/2022
MWN6773	R480206897	74630	22/04/2022
MWN6773	R480207155	74630	23/04/2022
MWN7396	R480204490	60503	21/04/2022
MWN7627	R480203156	74550	18/04/2022
MWN7804	R480207729	74550	23/04/2022
MWN8071	R480203621	60503	19/04/2022
MWN8413	R480206003	74550	20/04/2022
MWN8554	R480207634	60503	23/04/2022
MWN8D43	R480203701	74550	19/04/2022
MWN9054	R480204272	74630	21/04/2022
MWN9248	R480207868	60503	23/04/2022
MWN9414	R480204144	74550	21/04/2022

MWN9799	R480206042	74550	19/04/2022
MWN9925	R480205643	74550	21/04/2022
MWO0292	R480206602	74550	20/04/2022
MWO0913	R480207436	74550	23/04/2022
MWO1137	R480206339	74550	20/04/2022
MWO1696	R480207936	74550	23/04/2022
MWO1696	R480207241	74550	23/04/2022
MWO1696	R480207296	74630	23/04/2022
MWO2249	R480205251	74550	21/04/2022
MWO3494	R480204947	74550	21/04/2022
MWO4233	R480203223	74550	18/04/2022
MWO4936	R480204220	74550	21/04/2022
MWO5675	R480206494	74550	18/04/2022
MWO6D57	R480204349	74550	21/04/2022
MWO7638	R480207383	74550	23/04/2022
MWO8799	R480207302	60503	23/04/2022
MWO9120	R480207697	74550	24/04/2022
MWO9218	R480206478	74550	19/04/2022
MWO9218	R480206498	74630	20/04/2022
MWP0837	R480207314	60503	23/04/2022
MWP1653	R480206763	74630	23/04/2022
MWP1A38	R480204548	56732	21/04/2022
MWP2659	R480203860	74550	19/04/2022
MWP2846	R480207297	74550	23/04/2022
MWP3724	R480204211	74550	21/04/2022
MWP3A65	R480207480	74630	24/04/2022
MWP4995	R480206312	74630	19/04/2022
MWP5E33	R480204210	74550	21/04/2022
MWP9990	R480206547	74550	20/04/2022
MWQ0146	R480203527	74550	18/04/2022
MWQ0146	R480204942	74550	22/04/2022
MWQ0146	R480206868	74550	23/04/2022
MWQ1159	R480205138	74550	22/04/2022
MWQ1521	R480205553	60503	20/04/2022
MWQ1887	R480204006	60503	18/04/2022
MWQ1A56	R480204295	74550	21/04/2022
MWQ2022	R480206791	74550	23/04/2022
MWQ2554	R480206473	74550	18/04/2022
MWQ2554	R480206913	74550	23/04/2022
MWQ2728	R480206024	74550	19/04/2022
MWQ3431	R480203645	74550	19/04/2022
MWQ3431	R480205068	74630	22/04/2022
MWQ3590	R480207184	74550	23/04/2022
MWQ4235	R480204430	74550	21/04/2022
MWQ4688	R480205684	74550	19/04/2022
MWQ4744	R480205269	74630	20/04/2022
MWQ4D86	R480207114	60503	22/04/2022
MWQ5654	R480204996	74550	22/04/2022
MWQ5I04	R480204909	74550	22/04/2022
MWQ5I04	R480207104	74550	23/04/2022
MWQ8352	R480205669	74550	20/04/2022
MWQ8375	R480206818	74550	23/04/2022
MWQ8381	R480203610	74550	19/04/2022
MWQ8426	R480206718	74550	23/04/2022
MWQ8933	R480203521	60503	18/04/2022
MWQ9058	R480206439	74550	20/04/2022
MWR0312	R480207223	74550	24/04/2022
MWR0711	R480204864	74550	22/04/2022
MWR1057	R480204648	74550	22/04/2022
MWR1095	R480203865	74550	19/04/2022
MWR1126	R480203213	74630	18/04/2022
MWR1199	R480204629	74550	22/04/2022
MWR1D73	R480206827	74550	22/04/2022
MWR2681	R480203320	56732	18/04/2022
MWR3012	R480203474	74550	18/04/2022
MWR3308	R480204437	60503	21/04/2022
MWR4035	R480205310	74550	21/04/2022
MWR4387	R480205248	74550	20/04/2022
MWR6G11	R480205186	74550	21/04/2022
MWR7776	E105425605	65992	22/04/2022
MWR8611	R480207417	74550	23/04/2022
MWR9F31	R480204238	74550	21/04/2022
MWR9F31	R480207703	74630	23/04/2022
MWR9G90	R480206886	74630	23/04/2022
MWS0656	R480204363	74550	21/04/2022
MWS0656	R480206974	74550	23/04/2022
MWS1673	R480203570	74550	18/04/2022
MWS1961	R480207933	74550	23/04/2022
MWS2772	R480205076	74550	22/04/2022
MWS3344	R480207183	74550	23/04/2022
MWS3609	E105575378	65300	17/04/2022
MWS3609	E105575379	65800	17/04/2022
MWS3824	R480204791	74550	22/04/2022
MWS3993	R480204094	74550	21/04/2022
MWS4141	R480203341	74550	18/04/2022
MWS4542	R480207591	74630	23/04/2022

MWS5507	R480207920	74550	23/04/2022	MWW7980	R480205605	74550	21/04/2022
MWS5939	R480206927	74550	23/04/2022	MWWW7980	R480204278	74630	21/04/2022
MWS5939	R480207310	74550	23/04/2022	MWWW7980	R480205055	74550	22/04/2022
MWS6214	R480204715	74550	22/04/2022	MWWW7980	R480204690	74550	22/04/2022
MWS6434	R480204273	74550	22/04/2022	MWWW7980	R480206846	74630	22/04/2022
MWS6756	R480205222	74550	21/04/2022	MWWW7980	R480206923	74630	23/04/2022
MWS7506	R480205633	74550	20/04/2022	MWWW7980	R480206969	74550	23/04/2022
MWS8023	R480205743	74550	20/04/2022	MWWW8244	R480205189	74550	21/04/2022
MWS8023	R480205050	74550	22/04/2022	MWWW8404	R480205439	74630	21/04/2022
MWS8173	R480205121	74550	22/04/2022	MWWW8864	R480207906	74550	23/04/2022
MWS8431	R480207154	74550	22/04/2022	MWWW9802	R480205391	74550	21/04/2022
MWS8724	R480206431	60503	18/04/2022	MWWW9943	R480205598	74550	21/04/2022
MWS9848	R480203785	74550	19/04/2022	MWWW9979	R480205790	74550	20/04/2022
MWT0183	R480206848	74550	23/04/2022	MWX0138	R480203241	74550	18/04/2022
MWT0874	R480205233	60503	20/04/2022	MWX1084	R480203793	74550	19/04/2022
MWT1902	R480207064	74630	23/04/2022	MWX1929	R480205058	60503	21/04/2022
MWT1954	R480204325	74550	21/04/2022	MWX2054	R480205147	74550	22/04/2022
MWT2190	R480204813	74630	22/04/2022	MWX2165	R480206283	74550	19/04/2022
MWT2305	R480203364	74550	18/04/2022	MWX2257	R480204493	74550	21/04/2022
MWT2305	R480203772	74550	19/04/2022	MWX2451	R480206658	74550	23/04/2022
MWT2305	R480206639	74550	20/04/2022	MWX2663	R480207691	74550	23/04/2022
MWT2305	R480206671	74550	23/04/2022	MWX4207	R480203225	74550	18/04/2022
MWT3B03	R480204459	74550	21/04/2022	MWX4207	R480206839	74550	23/04/2022
MWT3G08	R480204655	74550	22/04/2022	MWX4F86	R480205486	60503	21/04/2022
MWT4B33	R480206443	74550	20/04/2022	MWX5069	R480205188	74550	20/04/2022
MWT5C46	R480205341	74550	20/04/2022	MWX5102	R480207524	56732	23/04/2022
MWT5C46	R480206854	74550	22/04/2022	MWX5286	R480207211	74550	23/04/2022
MWT6117	R480207892	74550	23/04/2022	MWX5823	R480207091	74550	23/04/2022
MWT6J91	R480206544	74550	20/04/2022	MWX6905	R480204767	74550	22/04/2022
MWT7038	R480207834	74550	23/04/2022	MWX7167	R480205299	60503	20/04/2022
MWT7C39	R480205953	74550	20/04/2022	MWX7475	R480205930	74550	20/04/2022
MWT8E31	R480204187	60503	21/04/2022	MWX8089	R480203593	74550	19/04/2022
MWT8J08	R480206860	74550	23/04/2022	MWX8676	R480205355	74550	20/04/2022
MWU0187	R480206224	74550	19/04/2022	MWX8117	R480207780	60503	23/04/2022
MWU0786	R480207246	74550	24/04/2022	MWX9562	E105525578	75790	23/04/2022
MWU0913	R480207166	74550	23/04/2022	MWY0626	R480203797	74550	19/04/2022
MWU0D94	R480203961	74550	19/04/2022	MWY0716	R480205228	74550	20/04/2022
MWU1H35	R480205599	74550	21/04/2022	MWY2309	R480207799	60503	23/04/2022
MWU2226	R480206096	74550	19/04/2022	MWY2446	R480205559	74550	21/04/2022
MWU3468	R480204317	74550	21/04/2022	MWY3116	R480204076	74630	22/04/2022
MWU3538	R480204500	74550	21/04/2022	MWY3758	R480204499	74550	21/04/2022
MWU3667	R480204285	74630	21/04/2022	MWY3G75	R480206170	74550	20/04/2022
MWU3667	R480204338	74550	21/04/2022	MWY3G75	R480206195	60503	20/04/2022
MWU3741	R480204512	74550	21/04/2022	MWY3G75	R480206305	60503	20/04/2022
MWU5078	R480203490	74550	18/04/2022	MWY3I28	R480204239	74550	21/04/2022
MWU5899	R480204596	74550	22/04/2022	MWY4410	R480203949	74550	19/04/2022
MWU7204	R480206493	74550	20/04/2022	MWY4114	R480205919	74550	20/04/2022
MWU7738	R480206881	74550	22/04/2022	MWY6773	R480205117	74550	22/04/2022
MWU8004	R480206681	74550	23/04/2022	MWY6942	R480206699	74550	23/04/2022
MWU9057	R480204150	74550	21/04/2022	MWY7754	R480207643	74550	24/04/2022
MWU9710	R480207277	74550	23/04/2022	MWY7F48	R480205103	74550	22/04/2022
MWV0251	R480207347	74550	24/04/2022	MWY8H71	R480207571	74550	23/04/2022
MWV1522	R480205565	60503	21/04/2022	MWY8H73	R480203140	74550	18/04/2022
MWV2278	R480207563	74550	23/04/2022	MWY9463	R480205774	74630	20/04/2022
MWV2740	R480206577	74550	20/04/2022	MWY9463	R480206988	74550	23/04/2022
MWV3591	R480203578	74630	18/04/2022	MWY9532	R480207836	74550	23/04/2022
MWV3591	R480204612	74550	21/04/2022	MWY9845	R480205319	74550	20/04/2022
MWV4816	R480204739	74550	22/04/2022	MWY9934	R480203309	74550	18/04/2022
MWV5995	R480204008	74550	19/04/2022	MWZ0407	R480204929	74630	21/04/2022
MWV6436	R480203916	74550	17/04/2022	MWZ1113	R480203555	74550	18/04/2022
MWV6A73	R480204393	74630	21/04/2022	MWZ1345	R480204825	74550	22/04/2022
MWV7E94	R480206260	60503	20/04/2022	MWZ1376	R480207182	74550	24/04/2022
MWV8241	R480204541	74550	21/04/2022	MWZ1695	R480203742	74550	19/04/2022
MWV8F09	R480207498	74550	23/04/2022	MWZ1F10	R480203871	74550	19/04/2022
MWV9816	E105701437	65992	21/04/2022	MWZ2642	R480203942	74550	19/04/2022
MWV9C94	R480207116	74550	22/04/2022	MWZ2G24	R480204438	74550	21/04/2022
MWW0248	R480205739	74550	20/04/2022	MWZ3063	R480207452	74550	23/04/2022
MWW0406	R480203295	74550	18/04/2022	MWZ3323	R480205844	60503	19/04/2022
MWW0502	R480205414	60503	20/04/2022	MWZ3713	R480204810	74550	22/04/2022
MWW1709	R480205842	60503	20/04/2022	MWZ3982	R480206205	60503	19/04/2022
MWW2461	R480206392	74630	20/04/2022	MWZ3H46	R480205426	74630	21/04/2022
MWW2895	R480206943	60503	23/04/2022	MWZ4609	R480203947	74550	19/04/2022
MWW2E73	R480207873	74550	23/04/2022	MWZ4936	R480207043	74550	23/04/2022
MWW3609	R480203837	74550	18/04/2022	MWZ5118	R480207002	74550	23/04/2022
MWW3653	R480204384	60503	21/04/2022	MWZ6846	R480204728	74550	22/04/2022
MWW5886	R480205111	74550	22/04/2022	MWZ6855	R480206675	60503	23/04/2022
MWW5I79	R480204961	60503	22/04/2022	MWZ7023	R480206716	74550	22/04/2022
MWW6566	R480203753	74550	19/04/2022	MWZ7559	R480205721	74550	20/04/2022
MWW6753	R480203205	60503	18/04/2022	MWZ7688	R480205641	74550	20/04/2022
MWW6H31	R480204411	74550	21/04/2022	MWZ7688	R480205270	74550	20/04/2022
MWW7593	R480206540	74550	20/04/2022	MWZ8278	R480206379	74710	20/04/2022
MWW7980	R480203418	74630	18/04/2022	MWZ8453	R480205854	74550	19/04/2022
MWW7980	R480203451	74550	18/04/2022	MWZ8514	R480203396	74550	18/04/2022
MWW7980	R480206592	74550	18/04/2022	MWZ8865	R480206855	74550	22/04/2022
MWW7980	R480203765	74550	19/04/2022	MWZ8E22	E105575387	65992	22/04/2022
MWW7980	R480205799	74550	19/04/2022	MWZ8G73	R480204030	60503	18/04/2022

MWZ8162	R480206343	74550	19/04/2022	MXE3012	R480206459	60503	20/04/2022
MWZ9203	R480207249	74550	24/04/2022	MXE3A73	R480204274	74550	21/04/2022
MWZ9534	R480206350	74550	20/04/2022	MXE4494	R480205521	74550	20/04/2022
MWZ9F10	R480205293	74550	20/04/2022	MXE4578	R480205292	74550	20/04/2022
MXA0732	R480207213	74550	23/04/2022	MXE4A25	R480204351	60503	22/04/2022
MXA0732	R480207529	60503	23/04/2022	MXE4D34	R480204872	60503	22/04/2022
MXA0C64	R480203979	74550	19/04/2022	MXE5046	R480204784	74550	22/04/2022
MXA0E99	R480203549	74630	18/04/2022	MXE5714	R480203434	74630	18/04/2022
MXA0E99	R480204174	74550	21/04/2022	MXE5D55	R480203773	74630	19/04/2022
MXA1797	R480207798	60503	23/04/2022	MXE6041	R480203393	74550	18/04/2022
MXA1125	R480203951	74550	19/04/2022	MXE6041	R480203826	74550	19/04/2022
MXA1125	R480207490	74550	23/04/2022	MXE6041	R480204288	74550	21/04/2022
MXA4002	R480206390	74550	18/04/2022	MXE6041	R480206757	74550	23/04/2022
MXA4906	R480204403	60503	22/04/2022	MXE6143	R480205699	74550	20/04/2022
MXA5114	R480204727	74550	22/04/2022	MXE6347	R480206649	74550	20/04/2022
MXA6243	R480205754	74550	20/04/2022	MXE6527	R480204853	74550	22/04/2022
MXA6773	R480203697	60503	19/04/2022	MXE6664	R480203207	74550	18/04/2022
MXA8368	R480205870	74550	19/04/2022	MXE6713	R480204601	74550	22/04/2022
MXA8941	R480203895	74550	19/04/2022	MXE6F21	R480204063	60503	21/04/2022
MXA9B30	R480203499	74550	18/04/2022	MXE7B74	R480207047	74550	23/04/2022
MXB0353	R480205547	74550	20/04/2022	MXE8275	R480203347	74550	18/04/2022
MXB0457	R480206929	74550	23/04/2022	MXE8275	R480205809	74550	20/04/2022
MXB1873	R480203306	74550	18/04/2022	MXE8275	R480204788	74550	22/04/2022
MXB1977	R480207915	74550	23/04/2022	MXE8275	R480204589	74550	22/04/2022
MXB1A28	R480204081	74550	21/04/2022	MXE8444	R480203431	74550	18/04/2022
MXB2328	R480206870	74550	23/04/2022	MXE8777	R480207059	60503	23/04/2022
MXB2328	R480206971	74550	23/04/2022	MXE8925	R480204818	74550	22/04/2022
MXB2836	R480203514	74550	18/04/2022	MXE9292	R480205041	74630	21/04/2022
MXB2947	R480205898	74550	20/04/2022	MXF0474	R480203817	74550	19/04/2022
MXB3655	R480205373	74550	21/04/2022	MXF0836	R480205855	74550	19/04/2022
MXB4394	R480203586	74550	19/04/2022	MXF1022	R480206996	74550	23/04/2022
MXB5F39	R480206321	74710	16/04/2022	MXF1551	R480204400	74550	21/04/2022
MXB6376	R480203844	60503	19/04/2022	MXF1551	R480204104	74550	21/04/2022
MXB6658	R480204545	60503	21/04/2022	MXF1624	R480207672	74550	23/04/2022
MXB7853	R480203145	74630	18/04/2022	MXF1819	R480204485	74550	21/04/2022
MXB8653	R480205087	74550	22/04/2022	MXF1887	R480203648	74550	19/04/2022
MXB8755	R480203986	74550	19/04/2022	MXF1A30	R480206951	60503	22/04/2022
MXB8790	R480203644	74550	19/04/2022	MXF2323	R480203367	74630	18/04/2022
MXB8790	R480206145	74550	20/04/2022	MXF2323	R480205637	74550	20/04/2022
MXB8790	R480205657	74550	20/04/2022	MXF2323	R480205196	74630	20/04/2022
MXB8790	R480204800	74550	22/04/2022	MXF2323	R480207385	74630	23/04/2022
MXB8790	R480204991	74550	22/04/2022	MXF3675	R480207283	60503	23/04/2022
MXB9752	R480207308	74550	23/04/2022	MXF3858	R480207553	74550	23/04/2022
MXB9752	R480207588	74550	23/04/2022	MXF3F09	R480204101	74550	21/04/2022
MXB9752	R480207570	74550	24/04/2022	MXF3F09	R480204355	74550	21/04/2022
MXC0080	R480206467	74550	19/04/2022	MXF4018	R480204529	74550	21/04/2022
MXC0080	R480206756	74550	23/04/2022	MXF4588	R480207281	74550	23/04/2022
MXC0971	R480207341	74550	24/04/2022	MXF4880	R480204246	74550	21/04/2022
MXC0E46	R480205205	60503	21/04/2022	MXF5064	R480205001	60503	22/04/2022
MXC1634	R480204672	74550	22/04/2022	MXF5088	R480206998	74550	23/04/2022
MXC1745	R480205366	74550	20/04/2022	MXF5408	R480206154	74630	20/04/2022
MXC2406	R480204414	74550	21/04/2022	MXF5656	R480205863	74550	19/04/2022
MXC2406	R480205072	74550	22/04/2022	MXF5673	R480206926	74550	23/04/2022
MXC2406	R480207075	74550	23/04/2022	MXF6075	R480205528	74630	21/04/2022
MXC2444	R480207206	74550	23/04/2022	MXF6282	R480204434	74550	21/04/2022
MXC2583	R480207758	74550	23/04/2022	MXF7509	R480204259	74550	21/04/2022
MXC2811	R480203409	74550	18/04/2022	MXF7969	R480203149	74550	18/04/2022
MXC2811	R480205033	74550	22/04/2022	MXF8250	R480205524	74550	20/04/2022
MXC3484	R480206315	60503	18/04/2022	MXF8598	R480203618	74630	19/04/2022
MXC3C98	R480206966	74550	23/04/2022	MXF9051	R480205563	74710	21/04/2022
MXC4436	R480204215	74550	21/04/2022	MXF9171	R480205474	74630	21/04/2022
MXC4765	R480206801	74630	23/04/2022	MXF9171	R480207109	74550	23/04/2022
MXC5368	R480204923	60503	22/04/2022	MXF9214	R480206102	74550	20/04/2022
MXC5433	R480203437	74550	18/04/2022	MXF9525	R480205379	60503	20/04/2022
MXC5712	R480204366	60503	21/04/2022	MXG0067	R480205646	74550	21/04/2022
MXC8326	R480206139	74550	19/04/2022	MXG0651	R480206587	60503	20/04/2022
MXC8326	R480204944	74550	21/04/2022	MXG1912	R480205164	74550	21/04/2022
MXC8395	R480206128	74550	20/04/2022	MXG2539	R480205523	60503	21/04/2022
MXD0574	R480203662	74550	19/04/2022	MXG2944	R480204382	74550	21/04/2022
MXD0909	E105750625	57200	14/04/2022	MXG2F63	R480204294	74550	21/04/2022
MXD0I04	R480205733	74550	20/04/2022	MXG2J99	R480205659	74550	20/04/2022
MXD1320	R480204413	74630	21/04/2022	MXG3165	R480204995	74550	22/04/2022
MXD2894	R480203388	74550	18/04/2022	MXG3165	R480207055	74550	23/04/2022
MXD3235	R480205487	74550	20/04/2022	MXG3950	R480207918	74630	23/04/2022
MXD3E59	R480205801	74550	20/04/2022	MXG3F60	R480205377	74550	21/04/2022
MXD5368	R480205724	74550	20/04/2022	MXG4271	R480203370	74550	18/04/2022
MXD5969	R480206214	74550	20/04/2022	MXG4478	R480207034	74550	22/04/2022
MXD6631	R480204714	74550	22/04/2022	MXG4853	R480204724	74550	22/04/2022
MXD7001	R480204948	74550	22/04/2022	MXG4935	R480206976	74550	23/04/2022
MXD8192	R480204323	74550	21/04/2022	MXG4D77	R480206122	74550	19/04/2022
MXD8286	R480204633	74630	22/04/2022	MXG5265	R480203794	74550	18/04/2022
MXE0410	R480207335	74550	23/04/2022	MXG5999	R480203509	74550	18/04/2022
MXE1394	R480207725	74550	23/04/2022	MXG6036	R480204412	74550	21/04/2022
MXE1601	R480205663	60503	19/04/2022	MXG6588	R480205935	74630	20/04/2022
MXE1G53	R480206950	60503	22/04/2022	MXG7909	R480205518	74550	20/04/2022
MXE2F93	R480204934	60503	22/04/2022	MXG7965	R480205422	74550	21/04/2022

MXG7J30	R480205110	74550	22/04/2022	NGY4499	R480207079	74550	23/04/2022
MXG8042	R480203248	74550	18/04/2022	NGY6637	R480204611	74550	22/04/2022
MXG8784	R480207395	74550	24/04/2022	NGZ7274	R480205513	60503	21/04/2022
MXG8907	R480203806	74550	19/04/2022	NGZ7274	R480207650	74550	23/04/2022
MXG8919	R480204016	74550	18/04/2022	NHA1136	R480205187	74550	21/04/2022
MXG8A79	R480203304	60503	18/04/2022	NHC4724	R480205564	74550	20/04/2022
MXG9178	R480206253	74550	20/04/2022	NHH4833	R480205290	74550	21/04/2022
MXN8635	R480207262	74630	23/04/2022	NHI3189	R480206163	74550	20/04/2022
MYU7747	R480207403	74550	24/04/2022	NHK2378	R480207759	74550	23/04/2022
MYZ4685	R480207595	74630	23/04/2022	NHN7650	R480207197	74550	24/04/2022
MZQ5574	R480206572	60503	18/04/2022	NHM9026	R480206517	74550	20/04/2022
NAA0099	R480204049	74630	17/04/2022	NHO0523	R480206207	74550	19/04/2022
NBC2405	R480204556	60503	21/04/2022	NHO0523	R480205180	74550	20/04/2022
NBL7130	R480203416	74550	18/04/2022	NHO0523	R480206782	74550	23/04/2022
NCC3061	R480207665	60503	23/04/2022	NHT0824	R480207606	74550	23/04/2022
NCE3B50	R480203731	74550	19/04/2022	NIZ4817	R480205503	74550	21/04/2022
NCL3166	R480204787	74550	22/04/2022	NJM7553	R480206083	74550	19/04/2022
ND59C65	R480203603	60503	19/04/2022	NJM7553	R480205539	74630	20/04/2022
NEB4800	R480205408	74710	21/04/2022	NJZ3271	R480203965	74550	19/04/2022
NEJ0546	R480207415	74550	23/04/2022	NJZ3645	R480205890	74630	19/04/2022
NEJ6236	R480203463	74550	18/04/2022	NJZ5640	R480204501	74630	21/04/2022
NEJ6724	R480204506	60503	22/04/2022	NKA5691	R480206242	60503	18/04/2022
NEO1B78	R480203414	74630	18/04/2022	NKA5691	R480206491	74550	20/04/2022
NEP8C00	R480205004	74550	21/04/2022	NKA5691	R480205479	74550	21/04/2022
NER1567	R480207066	74550	23/04/2022	NKA5691	R480204873	60503	21/04/2022
NEY6H16	R480204478	60503	22/04/2022	NKB9051	R480206452	74550	20/04/2022
NEY9256	R480203252	74550	18/04/2022	NKB9283	R480205934	60503	20/04/2022
NEZ7533	R480204557	74550	21/04/2022	NKC6495	R480206501	74630	19/04/2022
NEZ9730	R480204074	74550	21/04/2022	NKF4282	R480204692	74550	22/04/2022
NFD0058	R480205491	74550	21/04/2022	NKG9493	R480206370	60503	19/04/2022
NFD1060	R480207337	74550	23/04/2022	NKH2641	R480206298	74630	20/04/2022
NFD1060	R480207500	60503	23/04/2022	NKH2641	R480205034	74630	22/04/2022
NFD1860	R480203389	60503	18/04/2022	NKH2641	R480206660	74550	23/04/2022
NFD1860	R480203495	60503	18/04/2022	NKIOE19	R480205492	74630	21/04/2022
NFD1860	R480203839	74550	18/04/2022	NKI4894	R480203425	74550	18/04/2022
NFD1860	R480206189	60503	19/04/2022	NKJ7692	R480206368	74550	19/04/2022
NFD1860	R480206340	74630	19/04/2022	NKK0G27	R480205435	74630	21/04/2022
NFD1860	R480207810	60503	23/04/2022	NKK2557	R480207158	74550	24/04/2022
NFD1860	R480207694	60503	23/04/2022	NKK3B23	R480206148	74550	20/04/2022
NFD3731	R480207368	74550	23/04/2022	NKL9160	R480207295	74630	23/04/2022
NFE4810	R480207428	74550	23/04/2022	NKM0279	R480205282	74550	21/04/2022
NFG4894	R480207686	74630	23/04/2022	NKM0279	R480205395	74550	21/04/2022
NFI2882	R480205057	74550	22/04/2022	NKM5201	R480204870	74630	21/04/2022
NFJ3B09	R480206094	74550	20/04/2022	NKM5201	R480207879	74550	24/04/2022
NFK2756	R480203706	74550	18/04/2022	NKM6C90	R480203679	74550	19/04/2022
NFK2756	R480205696	74550	19/04/2022	NKO6E87	R480205495	74550	21/04/2022
NFK2756	R480206181	74550	20/04/2022	NKO9493	R480206485	60503	19/04/2022
NFK2756	R480205866	74630	20/04/2022	NKO9F47	R480205746	74550	19/04/2022
NFK2756	R480207773	74550	23/04/2022	NKP2370	R480203688	74550	19/04/2022
NFL8664	R480207328	74550	23/04/2022	NKQ05614	R480205453	74550	21/04/2022
NFM0882	R480206802	74710	23/04/2022	NKR1191	R480204309	74550	21/04/2022
NFM6537	R480205836	74550	20/04/2022	NKR1191	R480207884	74550	23/04/2022
NFM7885	R480205399	74550	20/04/2022	NKR6879	R480204432	74550	21/04/2022
NFN8060	R480205130	74550	22/04/2022	NKS6783	R480204173	74550	21/04/2022
NFO1860	R480207875	60503	23/04/2022	NKS7C16	R480207445	60503	24/04/2022
NFP1112	R480207088	74550	22/04/2022	NKS7C16	R480207441	60503	24/04/2022
NFP1112	R480206794	74550	23/04/2022	NKV2371	R480206888	60503	22/04/2022
NFP7170	R480205966	74550	20/04/2022	NKW6197	R480207330	74550	24/04/2022
NFP9999	R480206823	74550	22/04/2022	NKW6669	R480203664	74550	19/04/2022
NFP9999	R480206834	60503	22/04/2022	NKX2190	R480206187	60503	19/04/2022
NFT0495	R480206520	74550	19/04/2022	NKX2190	R480206254	74550	20/04/2022
NFT0495	R480204964	74550	22/04/2022	NKY6493	R480205782	74550	19/04/2022
NFT0495	R480207399	74550	23/04/2022	NKY6493	R480207127	74630	22/04/2022
NFU7592	R480205706	74550	20/04/2022	NKY6493	R480207174	74550	23/04/2022
NFW6E65	R480207666	60503	24/04/2022	NKY6493	R480207388	74550	24/04/2022
NFY1D64	R480206722	74550	22/04/2022	NKY7848	R480203864	74550	19/04/2022
NFY2117	R480206223	74550	20/04/2022	NLB8J17	R480204489	74630	21/04/2022
NFZ4370	R480203596	74710	15/04/2022	NLE6999	R480205356	60503	21/04/2022
NFZ4370	R480205763	74550	19/04/2022	NLG3J49	R480207170	74550	23/04/2022
NFZ4370	R480204711	74550	22/04/2022	NLG5878	R480203691	74550	18/04/2022
NGD0594	R480204505	74550	21/04/2022	NLJ5995	R480203651	74550	18/04/2022
NGG7255	R480203830	74550	19/04/2022	NLM5617	R480207813	74550	23/04/2022
NGG8D81	R480204073	60503	21/04/2022	NLM7686	R480206309	74630	18/04/2022
NGJ6F11	R480206942	60503	22/04/2022	NLN0300	R480205358	74550	21/04/2022
NGL8590	R480206120	74550	20/04/2022	NLN0300	R480206946	74550	23/04/2022
NGL9A49	R480205468	74550	20/04/2022	NLN7H75	R480207512	74630	23/04/2022
NGM5324	R480205981	74550	19/04/2022	NLO1B14	R480204119	74630	21/04/2022
NGO0407	R480204010	74550	19/04/2022	NLP2615	R480207945	74630	24/04/2022
NGO5698	R480204066	74550	21/04/2022	NLP6E49	R480207663	74550	23/04/2022
NGO7905	R480206838	60503	22/04/2022	NLQ3652	R480207369	74630	23/04/2022
NGP0410	R480204065	74550	21/04/2022	NLR2745	R480203359	74550	18/04/2022
NGQ4240	R480206474	74550	20/04/2022	NLR2745	R480206238	74630	18/04/2022
NGS0530	R480204486	60503	21/04/2022	NLR2F99	R480206228	60503	20/04/2022
NGT0478	R480205906	74550	20/04/2022	NLU0549	R480204542	74550	21/04/2022
NGW6086	R480204599	74550	22/04/2022	NML5867	R480206101	74630	20/04/2022
NGY4499	R480205900	74550	20/04/2022	NMO3602	R480206244	74550	20/04/2022

NMY5785	R480205552	74550	21/04/2022
NMY5785	R480204997	74550	22/04/2022
NNB0324	R480204786	74550	22/04/2022
NNC8338	R480205099	74630	22/04/2022
NNG8338	R480204640	74550	22/04/2022
NNR9F37	R480206173	74550	20/04/2022
NNT5F12	R480204957	74550	22/04/2022
NOL6756	R480205410	60503	20/04/2022
NOS4I65	R480204682	56732	21/04/2022
NRA2211	R480206367	74630	20/04/2022
NRM7J30	R480203332	74550	18/04/2022
NRQ8G90	R480207630	74550	23/04/2022
NRR8D88	R480203297	74550	18/04/2022
NSB9G60	R480203904	60503	19/04/2022
NSE1979	R480203435	74550	18/04/2022
NSF3J29	R480205013	74550	22/04/2022
NSF3J29	R480206826	74550	23/04/2022
NSG6650	R480204656	60503	22/04/2022
NSJ2403	R480204503	74550	21/04/2022
NSJ2403	R480207359	74550	23/04/2022
NSM6A94	R480207573	74550	23/04/2022
NSN7792	R480205179	74550	21/04/2022
NSO9100	R480205091	74550	22/04/2022
NSQ2914	R480206357	60503	19/04/2022
NSQ4749	R480206573	74550	20/04/2022
NSU1E42	R480204334	74550	21/04/2022
NSU8F23	R480204142	74550	21/04/2022
NSU8H64	R480204300	74550	21/04/2022
NSW7977	R480206911	74550	23/04/2022
NSX0989	R480203677	60503	19/04/2022
NTJ0131	R480206136	74550	19/04/2022
NUA3921	R480206991	74550	23/04/2022
NUB7F05	R480203173	74550	18/04/2022
NUE3735	R480203782	74550	19/04/2022
NUE3735	R480205671	74550	20/04/2022
NUE3735	R480205025	74550	22/04/2022
NVO9542	R480206134	74710	20/04/2022
NVO9542	R480205708	60503	20/04/2022
NVO9542	R480205829	60503	20/04/2022
NVO9542	R480207081	74550	23/04/2022
NVO9542	R480207063	60503	23/04/2022
NVO9542	R480206825	74550	23/04/2022
NVO9542	R480206747	74550	23/04/2022
NVO9542	R480206709	74550	23/04/2022
NVP7F86	R480203154	74550	18/04/2022
NVR5867	R480207416	74550	24/04/2022
NVX1E90	R480207707	74630	23/04/2022
NVY3033	R480203899	74550	19/04/2022
NVY4645	R480203150	74550	18/04/2022
NWC5929	R480205255	74550	20/04/2022
NWC7230	R480206694	74550	23/04/2022
NWC9D34	R480204011	74550	19/04/2022
NWD0701	R480205872	74550	19/04/2022
NWD4842	R480206039	74550	20/04/2022
NWD5501	R480207692	74550	23/04/2022
NWE6953	R480204925	74550	22/04/2022
NWE9904	R480205120	74550	22/04/2022
NWH1055	R480207661	74550	23/04/2022
NWH2F08	R480205704	74630	19/04/2022
NWH6G28	R480203307	74550	18/04/2022
NWH7107	R480204107	60503	21/04/2022
NWH7107	R480204452	60503	21/04/2022
NWI8611	R480204852	74550	22/04/2022
NWJ0135	R480203302	74550	18/04/2022
NWJ1359	R480207784	74630	23/04/2022
NWJ6755	R480204188	74550	22/04/2022
NWJ7207	R480206948	74550	23/04/2022
NWL9223	R480203823	74550	19/04/2022
NWN6E57	R480204371	74550	21/04/2022
NWN7363	R480205570	74550	21/04/2022
NWN8690	R480204337	74550	21/04/2022
NWN8690	R480206989	74550	23/04/2022
NWN9785	R480203417	74550	18/04/2022
NWO5797	R480206286	74550	20/04/2022
NWP7C60	R480207491	74550	23/04/2022
NWQ1981	R480206088	74550	19/04/2022
NWQ9434	R480203372	74550	18/04/2022
NWS7946	R480206212	74550	18/04/2022
NWT3I62	R480203900	60503	19/04/2022
NWWW6I48	R480205566	74550	20/04/2022
NWX0A87	R480206637	74550	19/04/2022
NWX0A87	R480204163	74550	21/04/2022
NXB5207	R480206506	74550	18/04/2022
NXB5207	R480206193	74630	19/04/2022
NXB5207	R480205882	74550	19/04/2022
NXE0748	R480204352	74550	21/04/2022

NXJ1970	R480207659	74550	23/04/2022
NXL6D64	R480207636	74630	23/04/2022
NXO5224	R480205170	74550	21/04/2022
NYC9060	R480205562	74550	20/04/2022
NYL6110	R480207605	74550	24/04/2022
NYL6110	R480207744	74550	24/04/2022
NZR5I86	R480204254	74550	21/04/2022
NZT2614	R480207440	74550	23/04/2022
NZX1A59	R480207250	60503	23/04/2022
OAE0921	R480207317	74550	23/04/2022
OAI2795	R480204840	74630	21/04/2022
OAM1G30	R480205850	60503	19/04/2022
OAN5E39	R480207254	74550	23/04/2022
OAQ5420	R480205701	74550	20/04/2022
OAQ7684	R480205745	74550	19/04/2022
OAR4691	R480207201	74550	23/04/2022
OAR4691	R480207414	74630	23/04/2022
OAY2A16	R480205333	60503	21/04/2022
OAY3374	R480207041	74630	23/04/2022
OAZ4481	R480207757	60503	23/04/2022
OBA9177	R480203358	74550	18/04/2022
OB81F73	R480206655	74550	20/04/2022
OBI1B22	R480204528	60503	21/04/2022
OBI3I66	R480203531	74550	18/04/2022
OBL2380	R480207259	74550	23/04/2022
OBQ3F45	R480203983	74550	19/04/2022
OBX6D94	R480203303	74550	18/04/2022
OBY0A06	R480205273	74550	21/04/2022
OCH2I03	R480206278	74550	19/04/2022
ODI7G97	R480205664	74550	20/04/2022
ODX2D45	R480206409	60503	20/04/2022
ODY2013	R480207397	74550	24/04/2022
ODY2013	R480207193	74550	24/04/2022
ODY4253	R480207815	74630	23/04/2022
ODY5D09	R480203609	74550	18/04/2022
OE45369	R480206405	74550	19/04/2022
OE00135	R480206875	56732	23/04/2022
OEY0C54	R480203836	74550	19/04/2022
OEZ8596	R480207098	74550	23/04/2022
OFH8880	R480205289	74550	21/04/2022
OFH8880	R480205571	74630	21/04/2022
OFJ2703	R480205234	74550	21/04/2022
OF01789	R480204340	74550	21/04/2022
OFQ0018	R480203535	74550	18/04/2022
OFV8465	R480206600	56732	18/04/2022
OFV8465	R480203888	60503	18/04/2022
OFV8E39	R480206031	74550	20/04/2022
OGC9206	R480207029	60503	22/04/2022
OGD6498	R480204297	74550	21/04/2022
OGI9876	R480204659	74550	21/04/2022
OGK0A18	R480205352	74550	21/04/2022
OGK3J82	R480203519	74550	18/04/2022
OGK3J82	R480204962	74550	22/04/2022
OGL5859	R480206123	74550	20/04/2022
OGN5254	R480206746	56732	23/04/2022
OGO00784	R480205691	74550	20/04/2022
OGO1101	R480207124	74550	23/04/2022
OGQ0546	R480205335	74550	20/04/2022
OGR0554	R480207515	74630	23/04/2022
OGR0J05	R480207222	74630	23/04/2022
OGS5162	R480205508	60503	20/04/2022
OGS6098	E105900371	66700	24/04/2022
OGT0669	R480207867	74550	23/04/2022
OGT0175	R480203426	74550	18/04/2022
OGT7H29	R480204985	74550	22/04/2022
OGU1B09	R480204092	74550	21/04/2022
OGU2D86	R480207808	74550	24/04/2022
OGU8F49	R480203175	74550	18/04/2022
OGV0043	R480205192	74550	21/04/2022
OGV0793	R480203863	74550	19/04/2022
OGV2H71	R480205032	74550	21/04/2022
OGW9G19	R480205009	74550	22/04/2022
OGY0043	R480203770	74550	19/04/2022
OGY0043	R480204759	74550	22/04/2022
OGY6139	R480203925	60503	19/04/2022
OHA8B96	R480206178	74550	19/04/2022
OHA8B96	R480207472	74630	24/04/2022
OHK3084	R480203795	74550	19/04/2022
OHQ3934	R480206931	74550	22/04/2022
OHT0F32	R480206449	74550	20/04/2022
OIL9185	R480206684	74630	23/04/2022
OIT8462	R480204200	74630	21/04/2022
OIV1203	R480207459	74550	23/04/2022
OIV6100	R480203494	56732	18/04/2022
OIW4655	R480205238	74550	21/04/2022
OJF4377	R480206885	74550	22/04/2022



OJG1110	R480207001	74630	23/04/2022	OLJ0622	R480203506	74630	18/04/2022
OJJ6H53	E105400669	51691	17/04/2022	OLJ0C58	R480206984	74550	23/04/2022
OJL2320	R480203500	74550	18/04/2022	OLJ1007	R480207300	74550	23/04/2022
OJO7070	R480203423	60503	18/04/2022	OLJ2277	R480204637	74630	21/04/2022
OJP0817	R480204353	74550	21/04/2022	OLJ2535	R480206809	60503	23/04/2022
OJZ0014	R480203284	74550	18/04/2022	OLJ2754	R480207541	60503	24/04/2022
OKF2486	R480203636	74630	19/04/2022	OLJ2905	R480204508	60503	21/04/2022
OKH2135	R480205783	74550	20/04/2022	OLJ3280	R480205645	74550	20/04/2022
OKK6741	R480203299	74550	18/04/2022	OLJ3520	R480204856	60503	22/04/2022
OKM0114	R480206015	60503	19/04/2022	OLJ3723	R480207859	60503	24/04/2022
OKM1507	R480204456	74550	21/04/2022	OLJ3950	R480203982	74550	19/04/2022
OKY9534	R480205308	74550	20/04/2022	OLJ3H75	R480206873	74550	22/04/2022
OLA0290	R480205462	74550	21/04/2022	OLJ5764	R480207676	74550	23/04/2022
OLB4E98	R480203977	74550	19/04/2022	OLJ5H45	R480206619	74710	16/04/2022
OLH0119	R480203351	74550	18/04/2022	OLJ6453	R480203192	74550	18/04/2022
OLH0119	R480206375	74550	20/04/2022	OLJ6453	R480204043	74550	19/04/2022
OLH0309	R480207840	74550	23/04/2022	OLJ6654	R480203959	74550	19/04/2022
OLH0804	R480207648	74550	23/04/2022	OLJ6654	R480205223	74550	21/04/2022
OLH0H49	R480207916	60503	23/04/2022	OLJ6781	R480203928	60503	19/04/2022
OLH1235	R480204461	74550	21/04/2022	OLJ7210	R480203478	74630	18/04/2022
OLH1270	R480205036	74550	21/04/2022	OLJ7879	R480204828	60503	22/04/2022
OLH1270	R480207057	74630	23/04/2022	OLJ7B54	R480203328	74550	18/04/2022
OLH1A01	R480204115	74550	21/04/2022	OLJ7B54	R480203936	74630	19/04/2022
OLH2H85	R480204166	74550	21/04/2022	OLJ7B54	R480204532	74630	22/04/2022
OLH2J35	R480205832	74630	20/04/2022	OLJ7B54	R480204710	74550	22/04/2022
OLH3130	R480203301	74550	18/04/2022	OLJ8440	R480204888	74550	22/04/2022
OLH3E11	R480205429	74550	21/04/2022	OLJ8105	R480206436	74550	20/04/2022
OLH4140	R480205037	74550	21/04/2022	OLJ9034	R480203919	74550	19/04/2022
OLH4273	R480204232	60503	21/04/2022	OLK0888	R480207855	74630	23/04/2022
OLH4387	R480203211	74550	18/04/2022	OLK1464	R480204553	74550	21/04/2022
OLH4996	R480207601	74630	23/04/2022	OLK1550	R480203210	74550	18/04/2022
OLH4D10	R480206362	74710	16/04/2022	OLK1840	R480204263	74550	21/04/2022
OLH5486	R480206051	74550	19/04/2022	OLK1852	R480204913	60503	22/04/2022
OLH5486	R480206840	74550	23/04/2022	OLK2366	R480203886	74550	19/04/2022
OLH5821	R480204966	74550	21/04/2022	OLK2912	R480203456	60503	18/04/2022
OLH6225	R480203843	74550	19/04/2022	OLK2G04	R480203461	74630	18/04/2022
OLH6510	R480205167	74550	21/04/2022	OLK2J95	R480204198	74550	21/04/2022
OLH7381	R480204134	74550	21/04/2022	OLK3823	R480206209	74550	20/04/2022
OLH7607	R480206940	74550	23/04/2022	OLK3823	R480205371	74550	21/04/2022
OLH7610	R480205761	74550	20/04/2022	OLK3D45	R480206994	74550	22/04/2022
OLH8055	R480206955	74550	23/04/2022	OLK4215	R480207474	74630	24/04/2022
OLH8G62	R480203737	74630	19/04/2022	OLK4480	R480205501	74550	21/04/2022
OLH9C83	R480203997	74550	19/04/2022	OLK5120	R480204483	60503	21/04/2022
OLH9F71	R480205442	74630	20/04/2022	OLK5642	R480205397	74550	20/04/2022
OLH9F71	R480205496	74630	21/04/2022	OLK6346	R480204426	60503	21/04/2022
OLH9F71	R480204122	74630	21/04/2022	OLK7153	R480205484	60503	21/04/2022
OLH9F71	R480207108	74550	22/04/2022	OLK8116	R480204924	74550	22/04/2022
OLH9F71	R480207248	74630	23/04/2022	OLK8243	R480203429	74550	18/04/2022
OLH9G56	R480204650	74550	22/04/2022	OLK8243	R480205690	74550	19/04/2022
OLH9J84	R480204565	74550	22/04/2022	OLK8243	R480204418	74550	21/04/2022
OLI0503	R480205141	74550	22/04/2022	OLK8155	R480204022	60503	19/04/2022
OLI0600	R480206456	74550	20/04/2022	OLK9274	R480207797	74550	23/04/2022
OLI0802	R480203267	74550	18/04/2022	OLK9396	R480205924	74550	20/04/2022
OLI0D70	R480204160	74550	21/04/2022	OLK9685	R480207862	74550	23/04/2022
OLI0E39	R480206292	74550	18/04/2022	OLK9709	R480207329	74550	23/04/2022
OLI0E39	R480204261	74630	21/04/2022	OLK9892	R480203620	74710	15/04/2022
OLI0E39	R480207143	74550	22/04/2022	OLL0011	R480204180	74550	21/04/2022
OLI0J73	R480207189	74550	24/04/2022	OLL0572	R480207060	74550	22/04/2022
OLI2210	R480203598	74550	19/04/2022	OLL1135	R480204252	74550	21/04/2022
OLI3067	R480207028	74550	23/04/2022	OLL1199	R480204566	74550	21/04/2022
OLI3104	R480204031	74550	18/04/2022	OLL1199	R480206688	74550	23/04/2022
OLI3986	R480207761	74550	23/04/2022	OLL1584	R480206378	74550	20/04/2022
OLI3H16	R480203261	74550	18/04/2022	OLL1999	R480204313	74550	21/04/2022
OLI3J22	R480206454	74550	20/04/2022	OLL2416	R480207753	60503	24/04/2022
OLI4011	R480205810	60503	20/04/2022	OLL3066	R480206261	74710	17/04/2022
OLI4272	R480204751	74630	22/04/2022	OLL3066	R480204619	74630	21/04/2022
OLI4560	R480205982	60503	20/04/2022	OLL3066	R480204467	74710	22/04/2022
OLI4937	R480204718	74550	22/04/2022	OLL4019	R480207924	74550	23/04/2022
OLI4D42	R480205600	74550	21/04/2022	OLL4670	R480206116	74550	20/04/2022
OLI5460	R480203442	74550	18/04/2022	OLL4670	R480204878	74550	22/04/2022
OLI5699	R480205858	74550	19/04/2022	OLL5251	R480205330	74550	20/04/2022
OLI5866	R480206012	74550	20/04/2022	OLL5H65	R480204823	74630	22/04/2022
OLI5A86	R480206585	74550	20/04/2022	OLL6103	R480204359	74550	21/04/2022
OLI6187	R480203550	74550	18/04/2022	OLL7607	R480206073	74550	20/04/2022
OLI6D60	R480204837	74550	22/04/2022	OLL7F30	R480206400	74550	20/04/2022
OLI7048	R480205533	74550	20/04/2022	OLL8940	R480204135	74550	21/04/2022
OLI7573	R480203727	60503	19/04/2022	OLL8B72	R480203564	60503	19/04/2022
OLI7643	R480207626	74550	23/04/2022	OLL9125	R480206965	74630	22/04/2022
OLI8112	R480205615	74550	20/04/2022	OLM0183	R480207937	74630	24/04/2022
OLI8249	R480204821	74550	22/04/2022	OLM0357	R480205673	74630	20/04/2022
OLI8F02	R480204904	74550	22/04/2022	OLM0844	R480207352	74630	23/04/2022
OLI9036	R480203329	60503	18/04/2022	OLM0E61	R480206306	60503	18/04/2022
OLI9115	R480205992	74550	19/04/2022	OLM1007	R480205883	74550	19/04/2022
OLI9146	R480205648	56732	21/04/2022	OLM1028	R480206898	74550	23/04/2022
OLI9377	R480207858	74550	23/04/2022	OLM2228	R480205735	60503	20/04/2022
OLI9676	R480203384	74550	18/04/2022	OLM2228	R480207656	74630	24/04/2022

OLM2882	R480205062	56732	22/04/2022
OLM2G00	R480206811	60503	22/04/2022
OLM3539	E105900326	50450	10/04/2022
OLM3143	R480207747	74630	24/04/2022
OLM3143	R480207523	74550	24/04/2022
OLM4600	R480206470	74550	20/04/2022
OLM4630	R480205481	74630	20/04/2022
OLM4630	R480205374	74550	20/04/2022
OLM4J63	R480206552	60503	19/04/2022
OLM5138	R480207787	74550	23/04/2022
OLM5164	R480207235	74550	23/04/2022
OLM5221	R480204734	74550	21/04/2022
OLM5393	R480205718	74550	19/04/2022
OLM5406	R480205357	60503	21/04/2022
OLM5629	R480204634	60503	22/04/2022
OLM6660	R480206625	74550	19/04/2022
OLM7304	R480205444	74550	21/04/2022
OLM7429	R480204803	74550	22/04/2022
OLM7537	R480205368	74550	21/04/2022
OLM7646	R480206902	74550	23/04/2022
OLM7688	R480204419	60503	21/04/2022
OLM7810	R480205776	74630	20/04/2022
OLM7880	R480203707	74550	19/04/2022
OLM8358	R480205046	74550	22/04/2022
OLM8569	R480205949	74550	19/04/2022
OLM8822	R480206936	74550	23/04/2022
OLM8950	R480206666	74550	23/04/2022
OLM9019	R480205434	74550	21/04/2022
OLM9019	R480206810	74550	23/04/2022
OLM9036	R480207011	74550	23/04/2022
OLM9511	R480205926	74550	20/04/2022
OLM9820	R480204177	74550	21/04/2022
OLN0192	R480206628	60503	19/04/2022
OLN0552	R480205730	74550	19/04/2022
OLN0760	R480205913	74550	20/04/2022
OLN0794	R480206222	74550	20/04/2022
OLN0E64	R480203532	60503	18/04/2022
OLN1123	R480207695	74550	23/04/2022
OLN1123	R480206894	74550	23/04/2022
OLN1275	R480206877	74550	23/04/2022
OLN1291	R480203597	74550	19/04/2022
OLN1528	R480204339	74550	21/04/2022
OLN1908	R480207468	74550	23/04/2022
OLN1C88	R480205216	74630	21/04/2022
OLN1E09	R480203898	74550	18/04/2022
OLN2250	R480203298	74550	18/04/2022
OLN2250	R480203941	74550	19/04/2022
OLN3604	R480207545	60503	24/04/2022
OLN3743	R480205989	74630	20/04/2022
OLN3994	R480204093	74550	21/04/2022
OLN4035	R480205586	74550	21/04/2022
OLN5330	R480204053	74630	19/04/2022
OLN5725	R480204708	74630	21/04/2022
OLN5763	R480203459	74550	18/04/2022
OLN5772	R480207202	74550	23/04/2022
OLN5880	R480206737	60503	23/04/2022
OLN6029	R480204015	60503	19/04/2022
OLN7037	R480203973	74550	19/04/2022
OLN7472	R480206744	60503	22/04/2022
OLN7503	R480206963	74550	23/04/2022
OLN7983	R480206113	74550	19/04/2022
OLN8535	R480207432	74550	23/04/2022
OLN8683	R480205383	74550	20/04/2022
OLN8810	R480204623	74550	22/04/2022
OLN8934	R480204368	74550	21/04/2022
OLN9321	R480207742	74550	23/04/2022
OLN9782	R480206062	74550	20/04/2022
OLN9965	R480207679	60503	23/04/2022
OLN9H58	R480207598	74550	23/04/2022
OLU0332	R480206586	74550	20/04/2022
OLZ4674	R480205461	74630	21/04/2022
OMK4839	R480206080	74550	20/04/2022
OMK9831	R480206622	60503	19/04/2022
OML3000	R480203487	74550	18/04/2022
OML7407	R480204855	60503	22/04/2022
OMN8364	R480204606	74550	22/04/2022
OMN8364	R480207242	74550	23/04/2022
OMO3110	R480205106	74550	22/04/2022
OMO4509	R480203230	60503	18/04/2022
OMO4509	R480203187	60503	18/04/2022
OMO4509	R480203475	60503	18/04/2022
OMO6E85	R480204431	74550	21/04/2022
OMQ3C96	R480203917	74550	19/04/2022
OMQ3J62	R480205582	74550	20/04/2022
OMR0352	R480206075	74550	20/04/2022
OMR0352	R480204441	74550	21/04/2022

OMR0352	R480204963	74550	22/04/2022
OMR0H62	R480206742	60503	23/04/2022
OMR1117	R480204146	74550	21/04/2022
OMS4D52	R480205851	74550	20/04/2022
OMT5979	R480204357	74550	21/04/2022
OMT5979	R480204475	74550	21/04/2022
OMU7196	R480205703	74550	20/04/2022
OMU9150	R480205734	74630	20/04/2022
OMU9150	R480206866	74550	23/04/2022
OMV4G48	R480204280	74550	21/04/2022
OMV6188	R480204638	74550	22/04/2022
OMV6F31	R480206821	74550	23/04/2022
OMV8070	R480206584	60503	20/04/2022
OMW1580	R480204265	74630	21/04/2022
OMX3426	R480204391	74550	22/04/2022
OMX4471	R480207233	74550	23/04/2022
OMY3921	R480206626	74550	19/04/2022
OMZ3670	R480203989	74550	19/04/2022
OMZ6A49	R480203584	74550	19/04/2022
OMZ6F14	R480203174	74550	18/04/2022
ONA0404	R480204429	74630	21/04/2022
ONA0404	R480207078	74550	22/04/2022
ONA4145	R480207832	74630	23/04/2022
ONB3549	R480203559	74550	18/04/2022
ONB8E10	R480206293	74550	20/04/2022
ONC3I60	R480206049	74630	19/04/2022
ONC9I22	R480207860	74550	23/04/2022
ONF2192	R480203335	60503	18/04/2022
ONF7396	R480205463	74550	21/04/2022
ONF9602	R480205122	74550	22/04/2022
ONH7998	R480206056	74550	20/04/2022
ONI8496	R480205225	74550	21/04/2022
ONI9705	R480204889	74550	22/04/2022
ONJ9708	R480205823	74550	20/04/2022
ONK5381	R480204844	74550	21/04/2022
ONL4995	R480203360	60503	18/04/2022
ONM0869	R480205146	60503	22/04/2022
ONM2829	R480203567	74630	19/04/2022
ONO1B64	R480205995	74550	19/04/2022
ONO1B64	R480207100	74550	23/04/2022
ONO5F88	R480206583	74550	18/04/2022
ONOH660	R480206798	74550	23/04/2022
ONP3528	R480207513	74550	23/04/2022
ONQ1J19	R480204544	74550	21/04/2022
ONQ4535	R480205011	74550	22/04/2022
ONQ7699	R480207817	60503	23/04/2022
ONR1500	R480206294	74550	20/04/2022
ONR1J26	R480206104	74550	20/04/2022
ONS2J57	R480205991	60503	19/04/2022
ONU8676	R480205478	60503	21/04/2022
ONU9809	R480204192	74630	21/04/2022
ONV0251	R480206488	74550	20/04/2022
ONV2370	R480204918	74550	22/04/2022
ONV2A07	R480205327	74550	20/04/2022
ONV3349	R480205984	74630	19/04/2022
ONV5646	R480203827	74550	19/04/2022
ONV6362	R480204224	74630	21/04/2022
ONW0640	R480205740	74630	19/04/2022
ONW0640	R480205329	74550	21/04/2022
ONX4526	R480206156	74550	20/04/2022
ONX5210	R480207596	74550	23/04/2022
ONX5942	R480205588	74550	20/04/2022
ONX9F21	R480207384	60503	23/04/2022
ONZ1E19	R480204208	74550	22/04/2022
ONZ5I93	R480206435	74550	19/04/2022
OOA2169	R480207880	74550	23/04/2022
OOA4H73	R480203933	74550	19/04/2022
OOB1B29	R480205184	74550	20/04/2022
OOB2061	R480204189	74550	21/04/2022
OOB8605	R480206297	74550	20/04/2022
OOB8D68	R480204657	74550	22/04/2022
OOD1499	R480205777	74550	20/04/2022
OOE8416	R480206496	60503	19/04/2022
OOF3001	R480203622	74710	19/04/2022
OOF7B40	R480206077	60503	20/04/2022
OOG0J73	R480203157	74550	18/04/2022
OOH5F25	R480204698	74630	21/04/2022
OOH6E91	R480205443	74630	21/04/2022
OOR3597	R480207863	74550	24/04/2022
OOU5484	R480207608	60503	24/04/2022
OPE0607	R480206892	74550	23/04/2022
OPJ9F67	R480203670	74550	19/04/2022
OPM9226	R480207449	74550	23/04/2022
OQL1410	R480205946	74550	19/04/2022
OQL1410	R480206130	74550	20/04/2022
OQX4774	R480207913	74550	23/04/2022

OQY8503	R480207076	74630	23/04/2022	OYA5899	R480205760	74550	20/04/2022
ORE4465	R480204376	74550	21/04/2022	OYA5908	R480203354	74550	18/04/2022
ORF5817	R480205212	74550	21/04/2022	OYA5F55	R480205526	74550	21/04/2022
OSE5E80	R480207065	60503	23/04/2022	OYA6203	R480203805	74550	18/04/2022
OSZ3H89	R480204139	74550	21/04/2022	OYA6297	R480203980	74550	18/04/2022
OTB0E94	R480205747	74550	19/04/2022	OYA7979	R480204004	74550	19/04/2022
OTB5298	R480206691	74550	23/04/2022	OYA8023	R480206381	56732	19/04/2022
OTB6721	R480203356	74630	18/04/2022	OYA8445	R480205171	74550	20/04/2022
OTB7424	R480206712	74550	23/04/2022	OYA8952	R480206045	74550	19/04/2022
OTE2784	R480203473	74550	18/04/2022	OYA9390	R480204221	74550	21/04/2022
OTE2784	R480206229	74550	20/04/2022	OYA9392	R480203263	74550	18/04/2022
OTE6898	R480207520	74550	23/04/2022	OYA9562	R480203921	74550	19/04/2022
OTH3G83	R480205977	74550	19/04/2022	OYA9637	R480203879	74550	19/04/2022
OTI1J34	R480205983	74550	20/04/2022	OYA9637	R480206784	74550	22/04/2022
OTI3F43	R480206029	74550	20/04/2022	OYA9759	R480204807	74630	21/04/2022
OTL5258	R480207709	74550	23/04/2022	OYA9995	R480203203	74550	18/04/2022
OTO4164	R480203669	74550	19/04/2022	OYA9G22	R480205178	74550	21/04/2022
OTO4164	R480207349	74630	23/04/2022	OYA9G22	R480205207	74550	21/04/2022
OTO4164	R480207465	74550	24/04/2022	OYB0093	R480203743	74550	19/04/2022
OTO9153	R480203984	74550	19/04/2022	OYB0162	R480204378	74550	22/04/2022
OTQ6F87	R480207386	74550	23/04/2022	OYB0396	R480207739	60503	24/04/2022
OTR3G44	R480206613	74630	20/04/2022	OYB0H10	R480203652	74550	19/04/2022
OTR7780	R480205912	74550	20/04/2022	OYB1141	R480207576	74550	23/04/2022
OTS9B73	R480207130	74550	22/04/2022	OYB1251	R480205428	74550	21/04/2022
OTT0546	R480206061	74550	19/04/2022	OYB1736	R480204849	74550	21/04/2022
OTT7798	R480204090	74550	22/04/2022	OYB1812	R480207023	60503	23/04/2022
OTU0G90	R480206721	74550	23/04/2022	OYB2591	R480204707	74550	22/04/2022
OTW1D97	R480206651	74550	20/04/2022	OYB2G94	R480203815	74550	19/04/2022
OTY1D06	R480206411	60503	20/04/2022	OYB3009	R480205635	74550	21/04/2022
OUA6F13	R480204164	74630	21/04/2022	OYB3092	R480204735	74550	22/04/2022
OUA6F13	R480207140	74550	23/04/2022	OYB3110	R480206556	74630	20/04/2022
OUF0F23	R480206770	74550	23/04/2022	OYB3110	R480205436	74550	20/04/2022
OUH8F40	R480204931	74550	22/04/2022	OYB3110	R480205002	74550	22/04/2022
OUL7B75	R480203276	74550	18/04/2022	OYB3230	R480204120	74550	21/04/2022
OVD9J50	R480203939	74550	19/04/2022	OYB3257	R480205569	74710	21/04/2022
OVL4197	R480207379	74550	24/04/2022	OYB3301	R480206858	74550	22/04/2022
OVM9H74	R480207286	74550	23/04/2022	OYB3365	R480204572	74630	22/04/2022
OVN7F08	R480203698	74710	16/04/2022	OYB4783	R480204969	74550	22/04/2022
OVO1I92	R480203656	74550	19/04/2022	OYB5196	R480204002	74550	19/04/2022
OVR9B28	R480203606	74550	19/04/2022	OYB5196	R480206477	74550	20/04/2022
OVT1F48	R480207575	74550	23/04/2022	OYB5765	R480205035	74550	21/04/2022
OVT4207	R480205347	74550	21/04/2022	OYB5A30	R480204496	74710	21/04/2022
OVT9285	R480204420	74550	21/04/2022	OYB6613	R480203217	74550	18/04/2022
OVU1C05	R480207677	74550	23/04/2022	OYB6709	R480206696	74550	22/04/2022
OVV6368	R480203774	74550	19/04/2022	OYB6803	R480203964	74550	18/04/2022
OWC1924	R480206006	74550	19/04/2022	OYB6886	R480207374	74630	24/04/2022
OWN4C54	R480207196	74550	23/04/2022	OYB7245	R480204056	74630	19/04/2022
OXB2551	R480206499	74550	19/04/2022	OYB7377	R480206835	74550	22/04/2022
OXF5394	R480205497	74550	20/04/2022	OYB7387	R480207614	74550	23/04/2022
OXG7563	R480207331	74550	23/04/2022	OYB7573	R480206790	74630	23/04/2022
OXO2551	R480205247	74550	20/04/2022	OYB7888	R480204492	74550	21/04/2022
OXQ2551	R480203940	74550	19/04/2022	OYB8568	R480204284	74630	21/04/2022
OXQ2551	R480205948	74550	19/04/2022	OYB8568	R480204416	60503	21/04/2022
OXQ2551	R480205405	74630	20/04/2022	OYB8568	R480204199	60503	21/04/2022
OXQ2551	R480204440	74550	21/04/2022	OYB8568	R480204311	60503	21/04/2022
OXT7J99	R480203828	74630	19/04/2022	OYB8568	R480204468	60503	21/04/2022
OXU6468	R480203619	60503	18/04/2022	OYB8568	R480204335	74550	21/04/2022
OXV6J80	R480206535	74550	18/04/2022	OYB8620	R480204460	74550	21/04/2022
OXV6J80	R480205985	74550	20/04/2022	OYB8676	R480206007	74550	19/04/2022
OXV6J80	R480205877	74550	20/04/2022	OYB8676	R480205294	74550	20/04/2022
OXV6J80	R480206152	74550	20/04/2022	OYB8676	R480207168	74550	23/04/2022
OXW7752	R480206591	74630	20/04/2022	OYB8763	R480207893	74550	23/04/2022
OXW7752	R480207767	74630	23/04/2022	OYB8800	R480207019	74630	23/04/2022
OXX3127	R480204671	74550	22/04/2022	OYB8E38	R480203170	60503	18/04/2022
OYA0916	R480206863	74550	23/04/2022	OYB9487	R480207597	60503	24/04/2022
OYA1326	R480205393	74550	21/04/2022	OYB9569	R480206772	74550	23/04/2022
OYA1684	R480206157	74630	20/04/2022	OYC0237	R480207289	74550	23/04/2022
OYA1689	R480205070	60503	22/04/2022	OYC0268	R480204350	74550	21/04/2022
OYA1909	R480203440	74630	18/04/2022	OYC0560	R480207044	74630	23/04/2022
OYA1909	R480203608	74550	19/04/2022	OYC0758	R480204425	74550	21/04/2022
OYA1909	R480205224	74550	20/04/2022	OYC0919	R480207153	74550	23/04/2022
OYA2496	R480207378	74550	23/04/2022	OYC0962	R480203294	74550	18/04/2022
OYA2750	R480207367	74630	23/04/2022	OYC2074	R480204801	74550	22/04/2022
OYA2872	R480206247	74630	17/04/2022	OYC2874	R480204781	74550	22/04/2022
OYA3536	R480205209	60503	21/04/2022	OYC2924	R480207714	74550	24/04/2022
OYA3983	R480205488	74550	21/04/2022	OYC3010	R480206147	60503	19/04/2022
OYA3C36	R480207499	74550	23/04/2022	OYC3044	R480204820	74550	22/04/2022
OYA3C85	R480207354	74550	24/04/2022	OYC3704	R480207056	60503	23/04/2022
OYA3I98	R480207706	74550	23/04/2022	OYC4609	R480206325	74550	20/04/2022
OYA4110	R480206290	60503	20/04/2022	OYC4798	R480204772	60503	21/04/2022
OYA4353	R480205670	60503	19/04/2022	OYC5117	R480203460	74550	18/04/2022
OYA5406	R480204932	74630	22/04/2022	OYC5788	R480203415	74550	18/04/2022
OYA5723	R480206335	74550	18/04/2022	OYC5788	R480203710	74550	18/04/2022
OYA5723	R480207899	74550	24/04/2022	OYC5788	R480204819	74550	22/04/2022
OYA5723	R480207791	74630	24/04/2022	OYC5H21	R480203719	74550	19/04/2022
OYA5880	R480203612	74550	19/04/2022	OYC6144	R480204677	74550	21/04/2022

OYC6330	R480205978	60503	20/04/2022
OYC6612	R480204219	74630	21/04/2022
OYC6922	R480207000	74550	22/04/2022
OYC7476	R480207649	74550	23/04/2022
OYC7481	R480203163	74550	18/04/2022
OYC7954	R480207280	74550	23/04/2022
OYC7987	R480204091	60503	21/04/2022
OYC7987	R480204814	74550	21/04/2022
OYC8194	R480203424	74550	18/04/2022
OYC8837	R480207883	74550	23/04/2022
OYC9876	R480204691	74630	22/04/2022
OYC9C00	R480207257	74550	23/04/2022
OYJ9F28	R480203579	60503	19/04/2022
OYS1579	R480203368	74550	18/04/2022
OYS1579	R480207455	74550	23/04/2022
OZF4108	R480205334	74550	21/04/2022
OZX4237	R480204504	74550	21/04/2022
OZZ3785	R480205163	74550	21/04/2022
OZZ6J07	R480205813	74550	19/04/2022
PAA3A57	R480205784	74550	20/04/2022
PAD5761	R480207370	60503	23/04/2022
PAD7306	R480203337	74630	18/04/2022
PAE1876	R480205878	74550	20/04/2022
PAE9328	R480205204	74550	21/04/2022
PAF8135	R480207641	74550	23/04/2022
PAG2746	R480206601	74550	20/04/2022
PAG2J09	R480203516	74550	18/04/2022
PAH7E49	R480205971	74630	19/04/2022
PAH7E49	R480205018	74550	21/04/2022
PAH7E49	R480204868	74550	22/04/2022
PAH7E49	R480207662	74630	23/04/2022
PAI8J33	R480203786	74710	15/04/2022
PAI8J33	R480204511	74630	21/04/2022
PAJ9931	R480206683	74550	23/04/2022
PAJ9931	R480207120	74630	23/04/2022
PAK1188	R480205281	74630	21/04/2022
PAK3106	R480205109	74550	22/04/2022
PAP0075	R480203193	60503	18/04/2022
PAP6374	R480207800	74630	23/04/2022
PAQ5D94	R480206257	74550	20/04/2022
PAR0411	R480207050	74550	23/04/2022
PAR7000	R480205012	74550	22/04/2022
PAS0A88	R480203315	60503	18/04/2022
PAS0A88	R480203809	74550	19/04/2022
PAS9F78	R480204266	74630	21/04/2022
PAT0G81	R480205312	74550	21/04/2022
PAT7B82	R480205098	74630	22/04/2022
PAT7B82	R480207823	74550	23/04/2022
PAT8H66	R480206450	74550	20/04/2022
PAT9866	R480205889	74550	20/04/2022
PAV9819	R480203194	74550	18/04/2022
PAY0921	R480205893	74550	20/04/2022
PAY3G25	R480204481	74550	21/04/2022
PAY4817	R480204228	74550	21/04/2022
PAY4817	R480204531	74550	21/04/2022
PAY6511	R480204428	74630	22/04/2022
PAZ0J08	R480203600	74550	19/04/2022
PAZ1797	R480204347	74630	21/04/2022
PAZ4C06	R480206401	74550	20/04/2022
PAZ5A45	R480204040	74550	19/04/2022
PAZ6078	R480203788	74550	19/04/2022
PBA2D00	R480204571	74630	21/04/2022
PBC4110	R480207494	74550	23/04/2022
PBD8779	R480204472	60503	21/04/2022
PBE7686	R480205388	74550	21/04/2022
PBE8981	R480205219	74550	20/04/2022
PBF1919	R480206264	74550	20/04/2022
PBF9B44	R480204303	60503	21/04/2022
PBI0066	R480206208	74550	20/04/2022
PBI0126	R480204234	74550	21/04/2022
PBJ1E85	R480204124	74630	21/04/2022
PBJ6790	R480206124	74550	19/04/2022
PBJ8212	R480204269	56732	21/04/2022
PBL9546	R480205010	74550	22/04/2022
PBM8139	R480203371	60503	18/04/2022
PBM8211	R480205681	74630	20/04/2022
PBN3G19	R480206555	74630	19/04/2022
PBO1370	R480204586	74550	22/04/2022
PBO3G21	R480205568	74550	21/04/2022
PBO3I48	R480205060	74550	22/04/2022
PBP7200	R480204765	74550	22/04/2022
PBS6895	R480205493	74550	20/04/2022
PBT0049	R480206044	74550	20/04/2022
PBT0049	R480204590	74550	21/04/2022
PBT3105	R480207852	74550	24/04/2022
PBU2309	R480207334	74630	23/04/2022

PBU5D29	R480203732	74550	19/04/2022
PBU6364	R480207450	60503	24/04/2022
PBU6364	R480207790	60503	24/04/2022
PBU6364	R480207578	60503	24/04/2022
PBU6364	R480207781	60503	24/04/2022
PBU6364	R480207724	60503	24/04/2022
PBU6364	R480207502	60503	24/04/2022
PBU6364	R480207882	74550	24/04/2022
PBU6364	R480207700	74550	24/04/2022
PBU6364	R480207554	60503	24/04/2022
PBU6364	R480207928	60503	24/04/2022
PBU6364	R480207812	60503	24/04/2022
PBU6364	R480207470	60503	24/04/2022
PBU6674	R480206197	60503	19/04/2022
PBU7585	R480206905	74550	23/04/2022
PBV3161	R480207635	74550	23/04/2022
PBV4D77	R480206884	74550	23/04/2022
PBV7829	R480203380	74550	18/04/2022
PBX5943	R480204001	60503	19/04/2022
PCJ1164	R480206153	74550	20/04/2022
PCN8J30	R480206458	74550	20/04/2022
PCU0261	R480206239	74550	20/04/2022
PDC9898	R480206282	74550	20/04/2022
PDRC7C0	R480204151	74550	21/04/2022
PEG0C29	R480206432	74550	20/04/2022
PEM9326	R480207699	74550	23/04/2022
PEQ4969	R480203635	74550	19/04/2022
PHL8855	R480203654	74550	19/04/2022
PHL8855	R480207087	74630	23/04/2022
PHO9H92	R480203957	74550	19/04/2022
PHO9H92	R480204114	74550	21/04/2022
PHO9H92	R480204679	74550	22/04/2022
PIU6882	R480206182	74550	20/04/2022
PIY8F10	R480206698	74550	22/04/2022
PJB0G05	R480203890	74550	19/04/2022
PJJOB01	R480205517	74630	21/04/2022
PJK2A20	R480205943	74550	19/04/2022
PJP9162	R480207133	74550	22/04/2022
PJR4362	R480203436	74550	18/04/2022
PKO8704	R480205161	74630	21/04/2022
PKU3506	R480203208	74550	18/04/2022
PKV2E75	R480205531	74550	21/04/2022
PLB6336	R480203447	74550	18/04/2022
PLG8493	R480206151	74550	19/04/2022
PLG8493	R480204112	74550	21/04/2022
PLG8102	R480203133	74550	18/04/2022
PMI9926	R480206594	74550	20/04/2022
PNL0859	R480206344	74550	20/04/2022
POU9124	R480204894	74550	22/04/2022
PPB7750	R480206084	74630	20/04/2022
PPB7750	R480207544	74550	23/04/2022
PPQ8144	R480203547	74550	18/04/2022
PQA5857	R480204154	74550	21/04/2022
PQA5H57	R480204920	74550	22/04/2022
PQB7860	R480205239	74550	20/04/2022
PQB7F09	R480206237	60503	19/04/2022
PQC8790	R480205973	74550	20/04/2022
PQD8160	R480206495	74550	20/04/2022
PQD9481	R480205583	74550	20/04/2022
PQF6H30	R480203147	74550	18/04/2022
PQH4H90	R480204775	74550	22/04/2022
PQI1C52	R480205119	74550	22/04/2022
PQI1C52	R480207842	74550	23/04/2022
PQI2B72	R480206479	74550	19/04/2022
PQI2B72	R480204404	74550	21/04/2022
PQI2B72	R480207866	74550	23/04/2022
PQJ1727	R480206937	74550	23/04/2022
PQJ1727	R480206933	74550	23/04/2022
PQJ6511	R480205555	74630	21/04/2022
PQJ7089	R480207822	74550	23/04/2022
PQK3G20	R480205894	74550	20/04/2022
PQK9634	R480204602	74630	21/04/2022
PQK9634	R480204549	74630	21/04/2022
PQL0372	R480203224	74550	18/04/2022
PQL2382	R480203240	74550	18/04/2022
PQL9757	R480203382	74550	18/04/2022
PQM3660	R480205114	74550	22/04/2022
PQM7356	R480207506	74550	24/04/2022
PQN2B38	R480204097	74550	21/04/2022
PQN3A40	R480206579	74550	19/04/2022
PQQ1810	R480206394	74550	19/04/2022
PQP6852	R480204645	74550	22/04/2022
PQP6852	R480204712	74630	22/04/2022
PQP7315	R480204448	74550	21/04/2022
PQP7420	R480203832	74550	18/04/2022
PQQ1F20	R480207645	74630	23/04/2022

PQQ2508	R480203853	74630	19/04/2022
PQQ7791	R480204989	74550	22/04/2022
PQS5142	R480204862	74550	22/04/2022
PQS6812	R480205260	74550	20/04/2022
PQS8G75	R480205607	74550	21/04/2022
PQU4292	R480203995	74550	19/04/2022
PQU5299	R480204342	74550	21/04/2022
PQU8F08	R480205910	74550	20/04/2022
PQU8F08	R480205682	74550	20/04/2022
PQV3174	R480203278	60503	18/04/2022
PQV8A14	R480206537	74550	20/04/2022
PQW8E40	R480203629	74550	19/04/2022
PQX0105	R480205958	74550	20/04/2022
PQX6E30	R480207489	74550	23/04/2022
PQY4395	R480203958	74630	19/04/2022
PQY9E21	R480204593	74550	21/04/2022
PQY9G68	R480204653	74550	22/04/2022
PQZ2361	R480205587	60503	20/04/2022
PRA2518	R480205592	74550	21/04/2022
PRA6618	R480206033	74630	20/04/2022
PRC2D80	R480204743	60503	21/04/2022
PRC5H70	R480204696	74550	22/04/2022
PRC7J30	R480204408	74630	21/04/2022
PRC7J30	R480204336	74550	21/04/2022
PRC7J30	R480206732	74550	23/04/2022
PRC9D99	R480207853	74550	23/04/2022
PRD0A19	R480204627	74550	22/04/2022
PRD7378	R480204171	74630	21/04/2022
PRD7H97	R480205558	74550	21/04/2022
PRE3700	R480206859	74550	23/04/2022
PRE7737	R480205105	74550	22/04/2022
PRE8H75	R480207907	74550	23/04/2022
PRF5167	R480205616	74550	21/04/2022
PRG0B22	R480205795	74630	19/04/2022
PRG3397	R480203444	74630	18/04/2022
PRH6401	R480203144	74550	18/04/2022
PRH9H30	R480205160	74550	20/04/2022
PRH9H30	R480204364	60503	21/04/2022
PRI1678	R480204754	74550	22/04/2022
PRI2567	R480205999	74550	19/04/2022
PRI7073	R480204373	74550	21/04/2022
PRI7E29	R480203847	74630	19/04/2022
PRJ0359	R480203291	74630	18/04/2022
PRJ2F65	R480206799	60503	22/04/2022
PRJ3148	R480204322	74630	21/04/2022
PRK0D22	R480205286	74550	21/04/2022
PRK0D22	R480206921	74550	23/04/2022
PRK7F90	R480207584	74550	23/04/2022
PRL4135	R480207447	74550	23/04/2022
PRM8195	R480204779	74550	22/04/2022
PRO2580	R480206670	60503	23/04/2022
PRO2J00	R480206800	74550	23/04/2022
PRO9374	R480204181	74550	21/04/2022
PRP1143	R480206832	74550	22/04/2022
PRP1143	R480207778	74550	23/04/2022
PRP2674	R480207239	74550	23/04/2022
PRP4H77	R480204863	74550	21/04/2022
PRQ0C51	R480205081	60503	22/04/2022
PRQ2511	R480206755	74550	23/04/2022
PRR8080	R480206928	74550	23/04/2022
PRR8B20	R480204069	74550	21/04/2022
PRS6H53	R480207350	74550	23/04/2022
PRT4H29	R480205175	74550	21/04/2022
PRV6300	R480205083	74550	22/04/2022
PRY1139	R480206395	74550	20/04/2022
PRY1B09	R480206052	74550	20/04/2022
PRY3459	R480203573	74630	19/04/2022
PRY7122	R480203489	74550	18/04/2022
PRZ4E05	R480205302	74630	21/04/2022
PSB8640	R480204245	74550	21/04/2022
PSC9131	R480204670	74550	22/04/2022
PSE1988	R480205534	74550	20/04/2022
PSF5106	R480204028	74550	19/04/2022
PSI9893	R480203345	74550	18/04/2022
PSJ4146	R480203833	74550	19/04/2022
PSK6344	R480207267	74550	24/04/2022
PSR0678	R480203191	74550	18/04/2022
PSR0678	R480203908	74550	19/04/2022
PSR0678	R480207009	74550	23/04/2022
PSR2017	R480204052	74550	18/04/2022
PSS6A54	R480205512	60503	21/04/2022
PSS6A54	R480204216	74550	21/04/2022
PST1031	R480205644	56732	20/04/2022
PSW9198	R480203427	74630	18/04/2022
PSX0150	R480205328	74550	21/04/2022
PSX4J38	R480204793	74630	22/04/2022

PSZ8C75	R480203229	74550	18/04/2022
PSZ8C75	R480206934	74630	23/04/2022
PSZ9D91	R480204980	74630	21/04/2022
PTT7C37	R480207619	74550	23/04/2022
PTW5B53	R480203881	74550	19/04/2022
PTW5B53	R480203803	60503	19/04/2022
PTW5B53	R480203723	74630	19/04/2022
PTW7068	R480205288	74550	21/04/2022
PUO5174	R480204720	74550	22/04/2022
PUO5174	R480204998	74550	22/04/2022
PUX2418	R480204236	74630	21/04/2022
PVA2679	R480205489	74550	21/04/2022
PVZ5C23	R480206610	74550	20/04/2022
PWA4H30	R480203658	74550	19/04/2022
PWA4H30	R480207360	74550	24/04/2022
PWB4D18	R480203376	74630	18/04/2022
PWS1081	R480203851	74550	19/04/2022
PXH7030	R480203663	74550	19/04/2022
PXP3F19	R480207579	74550	23/04/2022
PXQ9111	R480207583	74550	23/04/2022
PXS8E52	R480207914	74550	23/04/2022
PXV5862	R480204019	74550	19/04/2022
PXV5862	R480206337	60503	20/04/2022
PXY3C77	R480206985	74630	23/04/2022
PXY9F08	R480206678	74550	22/04/2022
PYB8C57	R480205003	74550	22/04/2022
PYB8F57	R480207827	74550	23/04/2022
PYF1H88	R480204087	74630	21/04/2022
PYN6251	R480205871	60503	19/04/2022
PYO9H09	R480204000	74550	19/04/2022
PYQ9222	R480205348	74550	20/04/2022
PYQ9222	R480206070	60503	19/04/2022
PYV1519	R480207612	74550	23/04/2022
PZK3J07	R480206728	74630	23/04/2022
PZT2G48	R480203395	74550	18/04/2022
PZU7933	R480207067	74630	23/04/2022
PZW2H40	R480203464	74550	18/04/2022
PZW2H40	R480205697	74550	20/04/2022
PZY1A15	R480207765	74550	23/04/2022
QAD0H93	R480205908	74550	20/04/2022
QAD4985	R480205250	74550	21/04/2022
QAD7C82	R480206364	74630	20/04/2022
QAN1G83	R480203692	74550	19/04/2022
QAV7D54	R480204550	74550	22/04/2022
QAV7J21	R480206523	60503	19/04/2022
QBE0E05	R480203655	74550	18/04/2022
QBH6131	R480203987	74550	19/04/2022
QBN3514	R480205938	74550	20/04/2022
QBO3D29	R480203199	60503	18/04/2022
QBT0070	R480204176	74550	21/04/2022
QBU9D36	R480204289	74550	21/04/2022
QBU9D36	R480207338	74630	23/04/2022
QCC6E70	R480207507	74550	24/04/2022
QCD4240	R480206852	74550	23/04/2022
QCO5F69	R480205185	74630	21/04/2022
QCZ9856	R480205773	74630	20/04/2022
QDB8797	R480204374	74550	21/04/2022
QDH5A59	R480204109	74630	21/04/2022
QDH5A59	R480204518	60503	21/04/2022
QDJ0393	R480204978	74550	22/04/2022
QDJ3264	R480205378	74550	21/04/2022
QDJ3344	R480207565	74550	23/04/2022
QDJ5171	R480204196	74550	21/04/2022
QDL5841	R480206596	74550	18/04/2022
QDL5841	R480207113	74550	23/04/2022
QDL5841	R480207229	74550	24/04/2022
QDL8B12	R480204748	74550	22/04/2022
QDM5805	R480206067	74550	20/04/2022
QDM5F72	R480207587	74630	24/04/2022
QDN6J71	R480205392	74550	21/04/2022
QDO1263	R480205590	74550	20/04/2022
QDQ3124	R480203912	74550	19/04/2022
QDQ5G85	R480203443	74550	18/04/2022
QDQ5G85	R480203493	74550	18/04/2022
QDR8J81	R480207015	74550	22/04/2022
QDR8J81	R480206922	74630	23/04/2022
QDV5950	R480207711	74550	23/04/2022
QDY6E00	R480207266	60503	23/04/2022
QDY9916	R480203505	74550	18/04/2022
QEA0H08	R480206249	74550	20/04/2022
QEF5932	R480204953	74550	22/04/2022
QEG5998	R480204910	74550	22/04/2022
QEG6A00	R480204597	74550	22/04/2022
QEH0927	R480205899	74550	20/04/2022
QEJ9F73	R480207119	74550	23/04/2022
QEK3509	R480203310	74550	18/04/2022

QEN8H09	R480206563	60503	18/04/2022
QE04I39	R480203798	74550	19/04/2022
QEP1926	R480207669	74550	24/04/2022
QEP2598	R480205275	74550	21/04/2022
QEU9D80	R480205796	74550	19/04/2022
QEU9D80	R480205182	74550	20/04/2022
QEV1259	R480207232	74550	23/04/2022
QEW1450	R480205945	74630	20/04/2022
QEW1450	R480205775	74630	20/04/2022
QEX1F24	R480207333	74550	23/04/2022
QHD0H58	R480203162	74550	18/04/2022
QHE5G66	R480205028	74550	22/04/2022
QHI0457	R480203638	74550	19/04/2022
QHMOI86	R480207185	74550	23/04/2022
QH03934	R480204642	74550	22/04/2022
QIZ5E04	R480204406	74550	21/04/2022
QJB2D76	R480206406	60503	20/04/2022
QJS7175	R480206382	74710	16/04/2022
QKA0049	R480206618	74550	20/04/2022
QKA1146	R480207007	60503	23/04/2022
QKA1174	R480207463	74550	23/04/2022
QKA1421	R480207165	74630	23/04/2022
QKA1469	R480204381	74550	21/04/2022
QKA1551	R480205047	74630	22/04/2022
QKA2046	R480204753	74550	21/04/2022
QKA2046	R480204275	74550	21/04/2022
QKA2691	R480205030	74550	21/04/2022
QKA2691	R480207861	74550	23/04/2022
QKA2805	R480207849	74630	23/04/2022
QKA3157	R480207391	74630	23/04/2022
QKA3887	R480205967	74630	20/04/2022
QKA3H82	R480206995	60503	22/04/2022
QKA4543	R480207089	74550	23/04/2022
QKA4562	R480203758	74550	19/04/2022
QKA4591	R480206762	74550	22/04/2022
QKA4650	R480207111	74550	23/04/2022
QKA4F94	R480203366	74550	18/04/2022
QKA5183	R480207755	74550	24/04/2022
QKA5483	R480206421	74630	20/04/2022
QKA5995	R480207722	74550	23/04/2022
QKA5J15	R480204695	74550	22/04/2022
QKA6100	R480206883	74550	23/04/2022
QKA6631	R480205780	60503	20/04/2022
QKA6810	R480203872	74630	19/04/2022
QKA6856	R480205779	74550	20/04/2022
QKA6935	R480204372	74550	21/04/2022
QKA6B15	R480207476	60503	24/04/2022
QKA7277	R480205244	74630	20/04/2022
QKA7715	R480203574	74550	18/04/2022
QKA7981	R480207856	74550	23/04/2022
QKA7987	R480206853	74550	23/04/2022
QKA7G43	R480204343	60503	21/04/2022
QKA7J10	R480206098	74550	20/04/2022
QKA8442	R480207943	74550	23/04/2022
QKA8582	R480207685	74550	23/04/2022
QKA8602	R480203673	60503	19/04/2022
QKA8674	R480203457	74550	18/04/2022
QKA8674	R480205677	74550	20/04/2022
QKA8734	R480203557	74550	18/04/2022
QKA9039	R480203202	74550	18/04/2022
QKA9881	R480206557	74550	19/04/2022
QKA9881	R480206582	74550	19/04/2022
QKA9F35	R480207141	74550	23/04/2022
QKA9F35	R480207841	60503	23/04/2022
QKA9F35	R480207638	60503	24/04/2022
QKB0461	R480206025	74550	19/04/2022
QKB0617	R480206603	74550	20/04/2022
QKB1192	R480204816	74630	22/04/2022
QKB1483	R480206773	74710	23/04/2022
QKB1650	R480205695	60503	19/04/2022
QKB1766	R480203319	74550	18/04/2022
QKB1H31	R480203653	74630	19/04/2022
QKB1H31	R480204598	74550	22/04/2022
QKB1H80	R480204341	74550	22/04/2022
QKB2846	R480205116	60503	22/04/2022
QKB2D02	R480203274	74630	18/04/2022
QKB2E90	R480204314	74550	21/04/2022
QKB2F15	R480206662	60503	23/04/2022
QKB3066	R480203808	74630	15/04/2022
QKB3125	R480204390	74550	21/04/2022
QKB3130	R480203453	60503	18/04/2022
QKB3448	R480207754	74550	23/04/2022
QKB3775	R480203689	74550	18/04/2022
QKB3D47	R480205131	74550	22/04/2022
QKB4020	R480205214	60503	20/04/2022
QKB4913	R480205711	74550	20/04/2022

QKB4913	R480206867	74550	22/04/2022
QKB4913	R480207796	74550	24/04/2022
QKB5220	R480203577	74550	19/04/2022
QKB5611	R480204185	74550	21/04/2022
QKB5810	R480206631	74550	18/04/2022
QKB5865	R480207503	74550	23/04/2022
QKB5875	R480204106	74630	21/04/2022
QKB5942	R480205419	74550	21/04/2022
QKB5942	R480204083	74550	21/04/2022
QKB5G84	R480205336	74550	20/04/2022
QKB6164	R480207439	74550	23/04/2022
QKB6272	R480207542	74550	23/04/2022
QKB6272	R480207371	60503	23/04/2022
QKB6339	R480205190	74550	21/04/2022
QKB6476	R480207282	60503	24/04/2022
QKB6B18	R480204621	74710	22/04/2022
QKB6B18	R480204977	74550	22/04/2022
QKB6B18	R480207373	74550	23/04/2022
QKB6C89	R480207194	60503	23/04/2022
QKB7057	R480203543	74550	18/04/2022
QKB7057	R480206372	74550	20/04/2022
QKB7336	R480207264	74550	23/04/2022
QKB7D78	R480207327	74550	23/04/2022
QKB8209	R480203913	60503	18/04/2022
QKB8875	R480203378	74550	18/04/2022
QKB8897	R480207448	60503	23/04/2022
QKB8979	R480207301	74550	23/04/2022
QKB8C24	R480205008	60503	22/04/2022
QKB8D05	R480203834	74550	19/04/2022
QKB9160	R480205246	74550	21/04/2022
QKB9188	R480203996	60503	19/04/2022
QKB9716	R480207898	60503	23/04/2022
QKC0064	R480204699	74550	21/04/2022
QKC0179	R480203232	74550	18/04/2022
QKC0199	R480206216	74550	18/04/2022
QKC0199	R480203687	74550	19/04/2022
QKC0353	R480205427	60503	19/04/2022
QKC1230	R480204484	74630	21/04/2022
QKC1490	R480203190	60503	18/04/2022
QKC1679	R480204742	60503	22/04/2022
QKC2019	R480204857	74550	22/04/2022
QKC2348	R480204885	74550	22/04/2022
QKC2865	R480204750	74550	22/04/2022
QKC3239	R480207010	74550	22/04/2022
QKC3J74	R480203285	60503	18/04/2022
QKC4095	R480205039	74630	22/04/2022
QKC4122	R480206879	74630	23/04/2022
QKC4220	R480205208	74550	21/04/2022
QKC4545	R480203784	74550	19/04/2022
QKC4567	R480204362	74550	21/04/2022
QKC4748	R480207062	60503	23/04/2022
QKC5647	R480204098	74550	21/04/2022
QKC5H84	R480205471	74550	20/04/2022
QKC6214	R480204994	74550	21/04/2022
QKC6787	R480207779	74550	23/04/2022
QKC6787	R480207602	74550	23/04/2022
QKC7153	R480207501	60503	24/04/2022
QKC7270	R480203339	74550	18/04/2022
QKC7507	R480204982	74550	22/04/2022
QKC7J62	R480203757	74550	19/04/2022
QKC8698	R480206240	74550	18/04/2022
QKC8725	R480204470	74550	21/04/2022
QKC8800	R480206202	60503	19/04/2022
QKC9326	R480205372	74550	20/04/2022
QKC9326	R480204613	74550	21/04/2022
QKC9451	R480205437	74550	21/04/2022
QKC9451	R480204582	74550	22/04/2022
QKC9451	R480204919	74550	22/04/2022
QKC9C13	R480206027	74550	20/04/2022
QKD0444	R480206034	74550	19/04/2022
QKD0600	R480207639	74550	23/04/2022
QKD1191	R480204100	74630	21/04/2022
QKD1236	R480206849	60503	23/04/2022
QKD1818	R480203251	74550	18/04/2022
QKD1883	R480206480	74550	20/04/2022
QKD2022	R480204042	74630	16/04/2022
QKD2022	R480204212	74550	21/04/2022
QKD2097	R480205128	74550	22/04/2022
QKD2236	R480206862	60503	22/04/2022
QKD2256	R480203963	74550	19/04/2022
QKD2310	R480206909	74550	23/04/2022
QKD2663	R480207394	74630	23/04/2022
QKD3093	R480203855	74710	18/04/2022
QKD3772	R480205651	74550	21/04/2022
QKD3840	R480204591	74550	22/04/2022
QKD3E62	R480206615	74550	19/04/2022

QKD3E62	R480206492	74630	19/04/2022
QKD4203	R480207008	74550	23/04/2022
QKD4800	R480205535	74630	21/04/2022
QKD5335	R480204973	74550	22/04/2022
QKD5688	R480205254	74550	21/04/2022
QKD5A08	R480205510	74550	20/04/2022
QKD6442	R480203994	60503	18/04/2022
QKD6F66	R480205879	60503	20/04/2022
QKD7287	R480203305	74550	18/04/2022
QKD7539	R480206819	74550	23/04/2022
QKD7J56	R480207273	74550	24/04/2022
QKD8038	R480204914	74550	22/04/2022
QKD8338	R480205177	74550	20/04/2022
QKD8353	R480206706	74550	22/04/2022
QKD8A01	R480207287	60503	23/04/2022
QKD8H68	R480203373	74550	18/04/2022
QKD9742	R480207122	74630	23/04/2022
QKD9829	R480205897	74630	20/04/2022
QKD9E71	R480205942	74550	20/04/2022
QKE0160	R480205712	74550	20/04/2022
QKE0392	R480205786	74630	20/04/2022
QKE0442	R480205044	74550	21/04/2022
QKE0606	R480206981	74550	22/04/2022
QKE0617	R480205304	74630	21/04/2022
QKE0J41	R480203715	74630	19/04/2022
QKE0J71	R480207375	74550	24/04/2022
QKE1220	R480203796	74550	19/04/2022
QKE1220	R480207788	74550	23/04/2022
QKE1249	R480203889	74550	19/04/2022
QKE1512	R480203513	74550	18/04/2022
QKE1932	R480206769	74550	22/04/2022
QKE1A31	R480206275	74550	18/04/2022
QKE2204	R480204184	74550	21/04/2022
QKE2204	R480207651	74630	24/04/2022
QKE2560	R480207756	60503	23/04/2022
QKE2591	R480207209	74550	24/04/2022
QKE2G45	R480206079	74630	20/04/2022
QKE2H07	R480206144	74630	20/04/2022
QKE2I62	R480206511	74550	20/04/2022
QKE3009	R480203611	74550	19/04/2022
QKE3037	R480205554	74630	21/04/2022
QKE3689	R480206437	74550	20/04/2022
QKE3837	R480207279	74550	23/04/2022
QKE3929	R480204195	74550	21/04/2022
QKE4045	R480204157	74550	21/04/2022
QKE4045	R480204905	74550	22/04/2022
QKE4064	R480204945	74550	22/04/2022
QKE4088	R480205660	74550	20/04/2022
QKE4456	R480207497	74550	23/04/2022
QKE4490	R480206280	74630	20/04/2022
QKE4592	R480205909	74550	19/04/2022
QKE4620	R480205418	74550	20/04/2022
QKE5022	R480204041	74550	19/04/2022
QKE5022	R480206876	74550	23/04/2022
QKE5170	R480205262	74550	21/04/2022
QKE5288	R480207762	74550	24/04/2022
QKE5408	R480203469	74550	18/04/2022
QKE5448	R480207172	60503	23/04/2022
QKE5966	R480206376	74550	19/04/2022
QKE6381	R480205447	74550	21/04/2022
QKE6474	R480205731	74550	20/04/2022
QKE7023	R480206961	74550	23/04/2022
QKE7120	R480205975	74550	20/04/2022
QKE7691	R480206672	74550	22/04/2022
QKE7714	R480204836	74630	22/04/2022
QKE8130	R480205381	60503	20/04/2022
QKE8340	R480205089	74550	22/04/2022
QKE8386	R480203209	74550	18/04/2022
QKE8488	R480203446	60503	18/04/2022
QKE8B51	R480205452	74550	21/04/2022
QKE9268	R480203222	60503	18/04/2022
QKE9398	R480207401	74630	23/04/2022
QKE9518	R480205409	74550	20/04/2022
QKE9533	R480203756	60503	19/04/2022
QKE9831	R480204029	74550	19/04/2022
QKF0207	R480205951	74550	19/04/2022
QKF0488	R480203954	74630	16/04/2022
QKF0706	R480204522	74550	21/04/2022
QKF1475	R480203726	74550	19/04/2022
QKF1657	R480207466	74550	23/04/2022
QKF1758	R480206685	74550	23/04/2022
QKF2140	R480206053	74550	19/04/2022
QKF2239	R480207510	74550	23/04/2022
QKF2380	R480207511	74550	24/04/2022
QKF2503	R480205797	74550	19/04/2022
QKF2503	R480204070	74550	21/04/2022

QKF2I71	R480203859	74550	19/04/2022
QKF2I71	R480204116	74550	21/04/2022
QKF2I71	R480204321	74550	21/04/2022
QKF4151	R480204547	74550	21/04/2022
QKF4540	R480203481	74550	18/04/2022
QKF4581	R480205194	74630	21/04/2022
QKF4C68	R480204502	74550	21/04/2022
QKF4C68	R480204652	74550	21/04/2022
QKF5352	R480207721	74550	23/04/2022
QKF6044	R480206017	60503	20/04/2022
QKF6088	R480204026	74550	19/04/2022
QKF6112	R480203179	74550	18/04/2022
QKF6159	R480206219	74550	18/04/2022
QKF6159	R480206268	74550	19/04/2022
QKF6807	R480203792	74630	19/04/2022
QKF6D22	R480203640	60503	19/04/2022
QKF6J56	R480203684	74550	19/04/2022
QKF7135	R480207026	60503	22/04/2022
QKF7366	R480205172	74550	20/04/2022
QKF7615	R480205123	74550	22/04/2022
QKF7828	R480207600	74550	24/04/2022
QKF7830	R480205363	74550	21/04/2022
QKF7974	R480206983	74550	22/04/2022
QKF8439	R480207616	74550	23/04/2022
QKF8939	R480205411	74710	20/04/2022
QKF8982	R480204214	60503	21/04/2022
QKF8I96	R480203943	74550	19/04/2022
QKF9040	R480206878	74550	23/04/2022
QKF9328	R480205610	74550	20/04/2022
QKF9333	R480206682	74630	22/04/2022
QKF9653	R480206680	74550	23/04/2022
QKF9653	R480207456	60503	23/04/2022
QKF9712	R480205956	74550	19/04/2022
QKF9764	R480207322	74550	23/04/2022
QKF9D07	R480207291	74550	24/04/2022
QKG0077	R480205764	74550	19/04/2022
QKG0299	R480206093	60503	20/04/2022
QKG0413	R480207678	74550	23/04/2022
QKG0516	R480204044	74550	18/04/2022
QKG0697	R480204850	74550	22/04/2022
QKG0771	R480204898	56732	21/04/2022
QKG0899	R480204439	74550	21/04/2022
QKG1014	R480207572	74550	23/04/2022
QKG1957	R480204446	60503	21/04/2022
QKG1B02	R480207131	74630	23/04/2022
QKG2005	R480204516	74630	21/04/2022
QKG2276	R480203317	74550	18/04/2022
QKG2374	R480207230	74550	23/04/2022
QKG2479	R480204758	74550	22/04/2022
QKG2683	R480205459	74550	20/04/2022
QKG2822	R480206457	74550	18/04/2022
QKG2B52	R480205640	60503	20/04/2022
QKG3069	R480206538	74550	20/04/2022
QKG3288	R480203572	74550	19/04/2022
QKG3368	R480204567	74550	22/04/2022
QKG3520	R480205169	74550	21/04/2022
QKG3760	R480207617	74550	23/04/2022
QKG3986	R480206423	74710	20/04/2022
QKG3I26	R480207361	74550	23/04/2022
QKG3I27	R480203751	74550	19/04/2022
QKG4138	R480203290	60503	18/04/2022
QKG4407	R480204795	74550	22/04/2022
QKG4407	R480204854	74550	22/04/2022
QKG4993	R480203545	74550	18/04/2022
QKG4D91	R480207071	60503	22/04/2022
QKG4J66	R480207532	74550	23/04/2022
QKG5222	R480205406	74630	20/04/2022
QKG5329	R480205514	56732	20/04/2022
QKG5388	R480203747	74550	19/04/2022
QKG5884	R480205101	74550	22/04/2022
QKG6373	R480205807	74550	19/04/2022
QKG6588	R480205738	74550	19/04/2022
QKG6J56	R480204620	74630	22/04/2022
QKG6J56	R480205127	74550	22/04/2022
QKG7299	R480205485	74550	20/04/2022
QKG7299	R480206999	74550	23/04/2022
QKG7429	R480206566	74550	20/04/2022
QKG7628	R480204903	74550	22/04/2022
QKG7654	R480203134	74630	18/04/2022
QKG7654	R480206117	74630	20/04/2022
QKG7654	R480207804	74550	23/04/2022
QKG7668	R480207716	74550	23/04/2022
QKG7792	R480204168	74630	21/04/2022
QKG8620	R480206543	74550	19/04/2022
QKG8625	R480204217	74550	21/04/2022
QKG9234	R480206299	74630	20/04/2022

QKG9517	R480205454	74550	21/04/2022
QKG9830	R480207038	74550	23/04/2022
QKG9G69	R480206817	74550	23/04/2022
QKH0184	R480207356	74550	23/04/2022
QKH0374	R480204399	74550	21/04/2022
QKH0527	R480206980	74550	23/04/2022
QKH0545	R480207167	60503	23/04/2022
QKH0618	R480203660	74630	19/04/2022
QKH0676	R480203845	74550	19/04/2022
QKH0D91	R480203646	74550	19/04/2022
QKH0159	R480204829	74630	22/04/2022
QKH1253	R480203552	60503	18/04/2022
QKH1637	R480207737	74550	23/04/2022
QKH1967	R480207746	74550	24/04/2022
QKH2792	R480206472	74550	20/04/2022
QKH2989	R480207320	74630	24/04/2022
QKH3369	R480207839	74550	24/04/2022
QKH3808	R480204474	74550	21/04/2022
QKH3899	R480207668	74550	23/04/2022
QKH3100	R480204061	74550	21/04/2022
QKH4540	R480203227	60503	18/04/2022
QKH4657	R480204526	60503	21/04/2022
QKH5122	R480207265	74550	24/04/2022
QKH5636	R480207730	74550	23/04/2022
QKH5658	R480204806	74550	22/04/2022
QKH5776	R480203626	74550	19/04/2022
QKH5802	R480203923	74550	18/04/2022
QKH5G31	R480206013	74550	20/04/2022
QKH6176	R480206188	56732	19/04/2022
QKH6675	R480203681	74550	19/04/2022
QKH6785	R480204555	74550	21/04/2022
QKH7455	R480206521	74630	20/04/2022
QKH7474	R480203235	74550	18/04/2022
QKH7623	R480205475	74550	21/04/2022
QKH7684	R480203686	74550	19/04/2022
QKH7968	R480205713	74630	20/04/2022
QKH7193	R480205766	60503	19/04/2022
QKH8613	R480206111	74550	19/04/2022
QKH8633	R480205448	60503	21/04/2022
QKH9049	R480204009	74550	19/04/2022
QKH9057	R480206554	74550	20/04/2022
QKH9272	R480203999	74550	18/04/2022
QKH9272	R480205386	74550	21/04/2022
QKH9422	R480207200	74550	23/04/2022
QKH9524	R480205360	74550	21/04/2022
QKH9524	R480205572	74550	21/04/2022
QKH9524	R480204552	60503	21/04/2022
QKH9525	R480205458	74550	21/04/2022
QKH9574	R480204981	74550	22/04/2022
QKH9824	R480205805	60503	20/04/2022
QKH9861	R480203780	74550	19/04/2022
QKH9906	R480205007	74630	21/04/2022
QKI0674	R480206786	74550	22/04/2022
QKI0820	R480203955	74630	19/04/2022
QKI0F87	R480203231	74550	18/04/2022
QKI1213	R480204608	74550	22/04/2022
QKI1364	R480206126	74550	20/04/2022
QKI1619	R480207393	60503	24/04/2022
QKI1861	R480203206	74550	18/04/2022
QKI1880	R480205744	74550	20/04/2022
QKI1919	R480205154	74550	22/04/2022
QKI1929	R480207537	74550	23/04/2022
QKI1F90	R480207129	74550	23/04/2022
QKI2134	R480203822	74630	19/04/2022
QKI2156	R480206893	74550	22/04/2022
QKI2194	R480204773	74550	21/04/2022
QKI2210	R480205596	74550	21/04/2022
QKI2286	R480203580	74550	19/04/2022
QKI2347	R480206333	74550	20/04/2022
QKI2716	R480205045	74550	22/04/2022
QKI2887	R480206133	74550	20/04/2022
QKI2887	R480205749	74550	20/04/2022
QKI3533	R480205455	74550	21/04/2022
QKI3538	R480204600	74550	21/04/2022
QKI3701	R480203769	74630	19/04/2022
QKI3744	R480206564	60503	20/04/2022
QKI3792	R480205961	60503	20/04/2022
QKI3792	R480204324	74550	21/04/2022
QKI3E09	R480207290	74550	24/04/2022
QKI5011	R480203605	74630	19/04/2022
QKI5011	R480206201	74550	20/04/2022
QKI5039	R480203561	74550	19/04/2022
QKI5407	R480206215	74550	20/04/2022
QKI5407	R480204089	74550	21/04/2022
QKI5509	R480204583	74550	22/04/2022
QKI5587	R480206783	56732	23/04/2022

QKI5647	R480207561	74550	23/04/2022
QKI5684	R480205551	74550	21/04/2022
QKI5684	R480205026	74550	22/04/2022
QKI5990	R480204255	74550	22/04/2022
QKI6236	R480206857	74550	23/04/2022
QKI6772	R480207764	60503	23/04/2022
QKI6853	R480207245	74550	23/04/2022
QKI6J93	R480207321	74630	24/04/2022
QKI7250	R480203406	74550	18/04/2022
QKI7293	R480206087	74550	19/04/2022
QKI7569	R480206320	74630	19/04/2022
QKI7810	R480206336	74550	18/04/2022
QKI7923	R480204099	74550	21/04/2022
QKI8008	R480206046	74550	19/04/2022
QKI8136	R480205656	60503	20/04/2022
QKI8139	R480203249	74550	18/04/2022
QKI8266	R480204922	74550	22/04/2022
QKI8308	R480206462	74550	20/04/2022
QKI8312	R480205203	74630	20/04/2022
QKI8540	R480204035	74550	19/04/2022
QKI8594	R480206369	74630	19/04/2022
QKI8594	R480204443	74550	21/04/2022
QKI8594	R480207311	74550	23/04/2022
QKI8703	R480206896	74550	23/04/2022
QKI9095	R480203277	74550	18/04/2022
QKI9673	R480204812	74550	22/04/2022
QKI9938	R480206303	74550	20/04/2022
QKI9967	R480206676	60503	23/04/2022
QKJ0024	R480206236	60503	20/04/2022
QKJ0026	R480207080	74550	22/04/2022
QKJ0095	R480207343	74550	23/04/2022
QKJ0173	R480205873	74550	19/04/2022
QKJ0173	R480206650	74550	20/04/2022
QKJ0777	R480204469	74550	21/04/2022
QKJ0857	R480203467	74550	18/04/2022
QKJ0939	R480207525	74550	23/04/2022
QKJ0968	R480206167	60503	19/04/2022
QKJ0D86	R480203279	74630	18/04/2022
QKJ0F26	R480206486	74550	20/04/2022
QKJ0G80	R480206071	74550	20/04/2022
QKJ0H59	R480204725	74550	22/04/2022
QKJ1159	R480204130	74550	21/04/2022
QKJ1173	R480205006	74630	22/04/2022
QKJ1800	R480207687	74550	24/04/2022
QKJ2196	R480204024	56732	19/04/2022
QKJ2207	R480207051	74550	23/04/2022
QKJ2554	R480205359	74550	21/04/2022
QKJ2648	R480203914	60503	19/04/2022
QKJ2F98	R480204880	74630	22/04/2022
QKJ2F98	R480206788	74550	22/04/2022
QKJ3468	R480204231	74550	21/04/2022
QKJ3576	R480204974	74550	22/04/2022
QKJ3855	R480207355	74550	24/04/2022
QKJ3927	R480207828	74550	23/04/2022
QKJ4444	R480203975	74550	19/04/2022
QKJ4544	R480204319	74630	21/04/2022
QKJ4620	R480206812	74550	23/04/2022
QKJ4799	R480205603	60503	20/04/2022
QKJ4819	R480206970	74550	23/04/2022
QKJ4819	R480206958	74550	23/04/2022
QKJ4I53	R480205886	74550	20/04/2022
QKJ5012	R480203195	74550	18/04/2022
QKJ5012	R480206036	74550	20/04/2022
QKJ5390	R480204421	60503	21/04/2022
QKJ5541	R480205530	74550	21/04/2022
QKJ5575	R480207253	74550	23/04/2022
QKJ5596	R480206623	74550	20/04/2022
QKJ5821	R480206461	56732	18/04/2022
QKJ5I01	R480204896	74550	22/04/2022
QKJ6319	R480204588	74550	22/04/2022
QKJ6672	R480206635	74710	16/04/2022
QKJ6904	R480204305	74550	21/04/2022
QKJ7010	R480207221	74630	23/04/2022
QKJ7047	R480206210	74630	20/04/2022
QKJ7047	R480206490	74550	20/04/2022
QKJ7047	R480205986	74550	20/04/2022
QKJ7047	R480207420	74550	24/04/2022
QKJ7438	R480207260	60503	23/04/2022
QKJ7700	R480207670	74550	23/04/2022
QKJ7711	R480206019	56732	19/04/2022
QKJ7732	R480207418	74550	23/04/2022
QKJ7898	R480206700	74550	22/04/2022
QKJ8003	R480204302	74550	21/04/2022
QKJ8604	R480206945	60503	22/04/2022
QKJ8626	R480204293	74550	21/04/2022
QKJ8748	R480204250	74550	21/04/2022



QKJ8759	R480205811	74630	20/04/2022	QKK9155	R480204689	74550	22/04/2022
QKJ8775	R480204851	74550	22/04/2022	QKK9192	R480206059	74550	19/04/2022
QKJ8919	R480207905	74550	23/04/2022	QKK9334	R480206962	74550	23/04/2022
QKJ8984	R480206576	74550	20/04/2022	QKK9487	R480203922	74550	19/04/2022
QKJ9411	R480206657	74550	23/04/2022	QKK9940	R480205362	74550	20/04/2022
QKJ9449	R480206727	60503	23/04/2022	QKK9951	R480206418	74550	20/04/2022
QKJ9788	R480205541	74630	21/04/2022	QKK9F49	R480207312	74550	23/04/2022
QKJ9858	R480203568	74550	19/04/2022	QKL0113	R480205107	74550	22/04/2022
QKJ9858	R480206296	74550	20/04/2022	QKL0310	R480205815	74550	20/04/2022
QKK0035	R480206558	74630	19/04/2022	QKL0741	R480206695	74550	23/04/2022
QKK1302	R480206412	74550	20/04/2022	QKL0G23	R480204072	74550	21/04/2022
QKK1460	R480207422	74550	24/04/2022	QKL1187	R480205928	74550	19/04/2022
QKK1491	R480204225	74550	21/04/2022	QKL1201	R480204488	74550	21/04/2022
QKK1491	R480206820	74550	23/04/2022	QKL1273	R480206932	60503	23/04/2022
QKK1961	R480206455	60503	20/04/2022	QKL1817	R480203375	74550	18/04/2022
QKK2012	R480204401	74550	21/04/2022	QKL2078	R480206766	74550	23/04/2022
QKK2129	R480205629	74550	21/04/2022	QKL2388	R480205675	74550	20/04/2022
QKK2188	R480203221	74550	18/04/2022	QKL2423	R480204086	74550	21/04/2022
QKK2311	R480203846	74550	19/04/2022	QKL2488	R480203260	74550	18/04/2022
QKK2311	R480207138	60503	23/04/2022	QKL2550	R480207149	74550	23/04/2022
QKK2348	R480205241	74550	21/04/2022	QKL2715	R480206814	74550	23/04/2022
QKK2373	R480205416	74550	21/04/2022	QKL2838	R480206765	60503	22/04/2022
QKK2440	R480203696	74550	19/04/2022	QKL2844	R480207192	74550	24/04/2022
QKK2460	R480207040	74550	23/04/2022	QKL3028	R480204717	74630	22/04/2022
QKK2710	R480203554	74550	18/04/2022	QKL3161	R480207340	74550	23/04/2022
QKK2782	R480205578	74550	20/04/2022	QKL3528	R480205048	74550	21/04/2022
QKK2813	R480207014	74550	22/04/2022	QKL3831	R480204207	74550	21/04/2022
QKK2833	R480205396	60503	20/04/2022	QKL3875	R480204673	60503	22/04/2022
QKK2G67	R480207738	60503	23/04/2022	QKL3950	R480203408	74550	18/04/2022
QKK2I44	R480205231	74550	21/04/2022	QKL3980	R480205380	74630	20/04/2022
QKK2J00	R480205837	74550	20/04/2022	QKL3E03	R480206659	74630	23/04/2022
QKK3366	R480207136	74630	23/04/2022	QKL3E03	R480206993	74550	23/04/2022
QKK3486	R480205793	74630	20/04/2022	QKL3G50	R480204826	74550	22/04/2022
QKK3600	R480204415	74630	21/04/2022	QKL3J67	R480207431	74550	23/04/2022
QKK3637	R480204680	74550	21/04/2022	QKL4110	R480204617	60503	22/04/2022
QKK3657	R480204701	74550	22/04/2022	QKL4559	R480206308	74550	19/04/2022
QKK3928	R480205071	74550	22/04/2022	QKL4559	R480204881	60503	21/04/2022
QKK3D33	R480205425	74550	21/04/2022	QKL4574	R480206977	74550	22/04/2022
QKK4100	R480206749	74550	22/04/2022	QKL4647	R480203168	74550	18/04/2022
QKK4105	R480206574	74630	19/04/2022	QKL4833	R480207947	74550	23/04/2022
QKK4398	R480203536	74550	18/04/2022	QKL4958	R480203296	74550	18/04/2022
QKK4501	R480203188	74550	18/04/2022	QKL4A49	R480204253	74550	22/04/2022
QKK4545	R480203754	60503	19/04/2022	QKL5151	R480204046	74550	19/04/2022
QKK4545	R480205757	74550	19/04/2022	QKL5223	R480207336	74550	23/04/2022
QKK4820	R480207274	74550	23/04/2022	QKL5745	R480206668	60503	22/04/2022
QKK4F44	R480204085	74550	21/04/2022	QKL5820	R480206850	74550	23/04/2022
QKK5125	R480207409	74630	23/04/2022	QKL5847	R480204201	74550	21/04/2022
QKK5125	R480207522	74630	23/04/2022	QKL5988	R480205833	74550	20/04/2022
QKK5139	R480204584	74550	22/04/2022	QKL5A16	R480204559	74550	21/04/2022
QKK5220	R480206748	74550	22/04/2022	QKL5A54	R480206916	74550	23/04/2022
QKK5A66	R480207180	74550	24/04/2022	QKL5D97	R480206341	60503	19/04/2022
QKK5G14	R480204290	74550	21/04/2022	QKL5I39	R480203755	74550	18/04/2022
QKK6022	R480204723	74550	22/04/2022	QKL6284	R480204917	60503	22/04/2022
QKK6195	R480206037	74550	20/04/2022	QKL6302	R480204466	74550	21/04/2022
QKK6259	R480204824	74550	22/04/2022	QKL6503	R480206427	74550	20/04/2022
QKK6270	R480204906	60503	21/04/2022	QKL6555	R480207864	74630	23/04/2022
QKK6282	R480204308	74550	21/04/2022	QKL6739	R480207251	74630	24/04/2022
QKK6304	R480205892	74550	20/04/2022	QKL6855	R480204270	74550	21/04/2022
QKK6304	R480204686	74630	22/04/2022	QKL6855	R480204405	74550	21/04/2022
QKK6389	R480207413	74550	23/04/2022	QKL7503	R480206127	74550	20/04/2022
QKK6467	R480207838	74550	23/04/2022	QKL7822	R480205073	74550	22/04/2022
QKK6527	R480206842	74550	22/04/2022	QKL7970	R480203228	74550	18/04/2022
QKK6629	R480204058	74550	19/04/2022	QKL7E47	R480206342	74550	20/04/2022
QKK6741	R480204491	74550	21/04/2022	QKL8149	R480206393	74550	19/04/2022
QKK6840	R480205585	60503	21/04/2022	QKL8166	R480203821	74550	18/04/2022
QKK6866	R480206871	74550	23/04/2022	QKL8262	R480207225	74550	23/04/2022
QKK6871	R480203875	60503	19/04/2022	QKL8374	R480203524	74550	18/04/2022
QKK6871	R480205619	60503	20/04/2022	QKL8652	R480206043	74550	19/04/2022
QKK6876	R480206559	74550	20/04/2022	QKL8807	R480207557	74550	23/04/2022
QKK6977	R480207363	74550	23/04/2022	QKL8C68	R480207083	74550	23/04/2022
QKK6H00	R480206460	74550	19/04/2022	QKL9245	R480205652	74550	20/04/2022
QKK7093	R480206465	74550	19/04/2022	QKL9266	R480204687	74550	22/04/2022
QKK7728	R480207407	74550	24/04/2022	QKL9658	R480203607	74550	19/04/2022
QKK7822	R480207284	74550	23/04/2022	QKM0671	R480207045	74550	22/04/2022
QKK7923	R480205904	74550	19/04/2022	QKM0850	R480204847	74630	22/04/2022
QKK7923	R480207106	74550	23/04/2022	QKM0993	R480205054	74550	22/04/2022
QKK8088	R480206243	74550	20/04/2022	QKM0996	R480205768	74550	19/04/2022
QKK8113	R480205674	74550	20/04/2022	QKM0E66	R480206274	74550	19/04/2022
QKK8240	R480203544	74630	18/04/2022	QKM0H90	R480204877	74550	22/04/2022
QKK8240	R480205987	74630	20/04/2022	QKM1533	R480206807	74550	23/04/2022
QKK8257	R480207344	74550	24/04/2022	QKM1F00	R480204444	74550	22/04/2022
QKK8270	R480205199	74630	21/04/2022	QKM2047	R480206824	74550	23/04/2022
QKK8556	R480204301	74550	21/04/2022	QKM2129	R480206614	74550	20/04/2022
QKK8831	R480205316	74550	21/04/2022	QKM2301	R480206131	74550	19/04/2022
QKK8F72	R480204968	60503	22/04/2022	QKM2599	R480206446	74550	20/04/2022
QKK9073	R480205689	74550	19/04/2022	QKM2941	R480205432	74550	20/04/2022

QKM3021	R480206106	74550	20/04/2022
QKM3071	R480204740	74550	21/04/2022
QKM3295	R480204901	74550	22/04/2022
QKM3430	R480204268	74550	21/04/2022
QKM3550	R480206399	74550	20/04/2022
QKM3718	R480203525	74550	18/04/2022
QKM3858	R480205423	74630	21/04/2022
QKM3C28	R480205195	74550	20/04/2022
QKM3G83	R480207433	74550	24/04/2022
QKM3I00	R480206233	74550	20/04/2022
QKM4218	R480206155	74630	20/04/2022
QKM4218	R480207364	74550	24/04/2022
QKM4545	R480203322	74550	18/04/2022
QKM4777	R480205215	74630	21/04/2022
QKM5221	R480204487	74550	21/04/2022
QKM5314	R480203340	74550	18/04/2022
QKM5607	R480204921	74550	22/04/2022
QKM5946	R480204327	74550	21/04/2022
QKM5C12	E105900370	65992	23/04/2022
QKM6149	R480206612	74550	20/04/2022
QKM6155	R480204033	74550	19/04/2022
QKM6372	R480205086	74550	22/04/2022
QKM6743	R480207006	74630	23/04/2022
QKM7142	R480205806	74630	20/04/2022
QKM7300	R480207745	74550	23/04/2022
QKM7525	R480207712	60503	23/04/2022
QKM7925	R480206514	74550	20/04/2022
QKM7G47	R480204976	74550	22/04/2022
QKM8234	R480206057	74630	20/04/2022
QKM8274	R480205500	74550	21/04/2022
QKM8546	R480206750	74550	23/04/2022
QKM8645	R480205990	74550	20/04/2022
QKM8645	R480205232	74630	21/04/2022
QKM8829	R480203283	74550	18/04/2022
QKM8950	R480205584	74630	20/04/2022
QKM9075	R480206415	74550	20/04/2022
QKM9075	R480206220	74550	20/04/2022
QKM9075	R480206705	74550	22/04/2022
QKM9136	R480205259	60503	20/04/2022
QKM9305	R480205075	74550	22/04/2022
QKM9368	R480206919	74550	23/04/2022
QKM9788	R480207824	74550	23/04/2022
QKM9943	R480206169	74550	20/04/2022
QKM9A30	R480206944	74550	22/04/2022
QK07918	R480207675	74550	23/04/2022
QKR3553	R480205252	74550	20/04/2022
QKS4198	R480206338	74550	19/04/2022
QKW3955	R480204077	74550	22/04/2022
QLM2F81	R480203829	74550	19/04/2022
QMB1J46	R480204375	74550	21/04/2022
QMB3B68	R480203160	56732	18/04/2022
QMU3218	R480205662	60503	19/04/2022
QNF1E25	R480203613	74630	19/04/2022
QNF1E25	R480203634	74550	19/04/2022
QNH2G62	R480203841	74550	18/04/2022
QNJ1D07	R480204721	74550	22/04/2022
QNJ9607	R480205579	60503	21/04/2022
QNK3A73	R480207024	74550	23/04/2022
QNO7I27	R480203749	60503	19/04/2022
QNP9611	R480204865	74550	22/04/2022
QNP9611	R480206910	74630	23/04/2022
QNU7J22	R480207419	74550	23/04/2022
QNU9607	R480205407	60503	21/04/2022
QNW2G80	R480206241	74550	20/04/2022
QNY9A04	R480207121	74550	22/04/2022
QOA4558	R480207027	74550	23/04/2022
QOD8B00	R480206072	74550	20/04/2022
QOE0875	R480203264	74550	18/04/2022
QOH8C04	R480207382	74550	24/04/2022
QOK1470	R480204387	74550	22/04/2022
QOM6I34	R480203988	74550	19/04/2022
QON5583	R480204476	74550	21/04/2022
QOS6G57	R480206533	74550	20/04/2022
QOX5A04	R480204891	74550	22/04/2022
QPF1D19	R480206329	74550	20/04/2022
QPF9427	R480203300	74550	18/04/2022
QPF9427	R480203419	74550	18/04/2022
QPF9427	R480207438	74550	23/04/2022
QPG1J76	R480203407	74550	18/04/2022
QPG4E42	R480207173	60503	24/04/2022
QPG9364	R480204804	74710	21/04/2022
QPL0C94	R480204780	74630	22/04/2022
QPL7H71	R480205387	74630	21/04/2022
QPM6A52	R480204635	74550	22/04/2022
QPN3C87	R480207775	74550	23/04/2022
QPQ2E41	R480203856	74550	19/04/2022

QPS5818	R480206638	74550	18/04/2022
QPS8F47	R480206317	74550	18/04/2022
QPT8078	R480205720	74630	20/04/2022
QPV1H52	R480203736	74550	18/04/2022
QPY6I10	R480206565	74630	18/04/2022
QPY6I10	R480203814	74550	19/04/2022
QPY6I10	R480206397	74550	20/04/2022
QQA6H13	R480205421	74550	21/04/2022
QQD7H68	R480204045	74550	19/04/2022
QQI1830	R480206590	74550	20/04/2022
QQJ1A88	R480206796	74550	23/04/2022
QQK2410	R480203542	74550	18/04/2022
QQN6D52	R480204193	74550	22/04/2022
QQO8114	R480204842	74550	22/04/2022
QQQ0C58	R480205364	74630	21/04/2022
QQS2E30	R480205113	74550	22/04/2022
QQS2E30	R480206907	74550	22/04/2022
QR00J80	R480203449	74550	18/04/2022
QRX6D87	R480206703	74550	23/04/2022
QRY1D42	R480205692	74550	19/04/2022
QRY1D42	R480205527	74630	21/04/2022
QRY8F69	R480204205	74550	21/04/2022
QSK9514	R480205758	74550	20/04/2022
QSL5330	R480204867	74630	22/04/2022
QTJ4520	R480205249	74550	20/04/2022
QTN7300	R480206143	74550	19/04/2022
QTO5520	R480203383	74630	18/04/2022
QTO5H78	R480207342	74550	23/04/2022
QTP1J08	R480205625	74550	20/04/2022
QTP6380	R480206487	74550	18/04/2022
QTT1G30	R480206000	74630	20/04/2022
QTQ3I46	R480207032	74630	23/04/2022
QTQ7J49	R480207869	74550	23/04/2022
QTR2579	R480204843	74550	21/04/2022
QTR2C45	R480205728	74550	19/04/2022
QTR8A88	R480203255	74550	18/04/2022
QTS4164	R480207517	74550	23/04/2022
QTY2B67	R480203226	74550	18/04/2022
QUB3224	R480206232	74550	20/04/2022
QUD3A39	R480203927	74550	19/04/2022
QUD8200	R480207228	74550	24/04/2022
QUE4I71	R480205094	74630	22/04/2022
QUE4I71	R480205142	74550	22/04/2022
QUE4I71	R480204952	74550	22/04/2022
QUE9A12	E105750593	75790	08/04/2022
QUE9A12	E105750594	52152	08/04/2022
QUH0G78	R480206081	74550	19/04/2022
QUI6233	R480206483	74550	20/04/2022
QUI8259	R480204248	74550	21/04/2022
QUI8H33	R480206740	60503	22/04/2022
QUJ3646	R480206021	74550	19/04/2022
QUJ6255	R480204792	74550	22/04/2022
QUK5116	R480205771	74550	20/04/2022
QUL0G34	R480205604	74550	21/04/2022
QUL5H97	R480207003	74630	23/04/2022
QUN0A95	R480204222	60503	21/04/2022
QUP6B19	R480205831	74550	19/04/2022
QUS5H15	R480207298	74630	23/04/2022
QUT9I23	R480205732	74550	19/04/2022
QUV6980	R480205959	74550	20/04/2022
QUW1175	R480204726	74550	22/04/2022
QUY1F00	R480207803	74550	23/04/2022
QVG4E77	R480203214	74550	18/04/2022
QVG4E77	R480203292	74550	18/04/2022
QVG4E77	R480203152	74550	18/04/2022
QVG8D35	R480204992	74550	21/04/2022
QVL8B04	R480206234	74550	20/04/2022
QVS8E87	R480205201	74550	21/04/2022
QVW3B96	R480205680	74550	20/04/2022
QWA0217	R480205881	74550	19/04/2022
QWA0267	R480203804	74550	19/04/2022
QWA0281	R480203438	74550	18/04/2022
QWA0431	R480204068	74550	21/04/2022
QWA0440	R480203141	74550	18/04/2022
QWA0440	R480205874	74550	19/04/2022
QWA0573	R480204155	74550	21/04/2022
QWA0655	R480203935	74630	19/04/2022
QWA0655	R480205868	74630	20/04/2022
QWA0655	R480205446	74550	20/04/2022
QWA0G94	R480207426	74630	23/04/2022
QWA1001	R480206250	74550	19/04/2022
QWA1262	R480203343	74630	18/04/2022
QWA1285	R480207538	74630	23/04/2022
QWA1560	R480205963	74550	20/04/2022
QWA1697	R480205751	74550	20/04/2022
QWA2122	R480203413	74710	18/04/2022

QWA2145	R480206183	74550	20/04/2022	QWB3E72	R480206880	74630	22/04/2022
QWA2145	R480204320	74630	21/04/2022	QWB3E72	R480207270	74550	23/04/2022
QWA2234	R480204838	74630	22/04/2022	QWB4031	R480203730	74550	19/04/2022
QWA2327	R480204379	74550	22/04/2022	QWB4118	R480203981	74550	19/04/2022
QWA2343	R480207453	74550	23/04/2022	QWB4118	R480205947	74630	19/04/2022
QWA2348	R480205741	74550	20/04/2022	QWB4245	R480204990	74550	22/04/2022
QWA2525	R480204733	74550	22/04/2022	QWB4372	R480204380	74630	21/04/2022
QWA2603	R480203161	74630	18/04/2022	QWB4372	R480205135	74550	22/04/2022
QWA2633	R480207231	74550	24/04/2022	QWB4473	R480206707	60503	23/04/2022
QWA2938	R480205917	74550	20/04/2022	QWB4A20	R480205181	74630	21/04/2022
QWA2984	R480203182	74550	18/04/2022	QWB4E20	R480205394	74550	21/04/2022
QWA2C50	R480207689	74550	23/04/2022	QWB4F29	R480206938	74550	22/04/2022
QWA2C56	R480203330	74550	18/04/2022	QWB4I23	R480203327	74550	18/04/2022
QWA2D80	R480205969	74550	20/04/2022	QWB4J40	R480204999	74550	21/04/2022
QWA3076	R480207710	74550	23/04/2022	QWB4J40	R480204203	74630	21/04/2022
QWA3303	R480205019	74550	22/04/2022	QWB5117	R480205803	74550	20/04/2022
QWA3E79	R480205611	74550	21/04/2022	QWB5E63	R480204108	74630	21/04/2022
QWA3J17	R480204267	74550	21/04/2022	QWB5H60	R480205115	74550	22/04/2022
QWA4196	R480206665	74550	23/04/2022	QWB5J20	R480206599	74550	18/04/2022
QWA4598	R480204514	74630	21/04/2022	QWB6262	R480205509	60503	21/04/2022
QWA4794	R480203511	74550	18/04/2022	QWB6311	R480203744	74630	19/04/2022
QWA4858	R480206192	74630	20/04/2022	QWB6311	R480205907	74630	20/04/2022
QWA4F32	R480203148	74550	18/04/2022	QWB6545	R480205022	74550	22/04/2022
QWA5707	E105575393	65991	24/04/2022	QWB6716	R480205574	74630	21/04/2022
QWA5755	R480207733	60503	24/04/2022	QWB6772	R480203705	74550	19/04/2022
QWA5755	R480207493	60503	24/04/2022	QWB6B00	R480205296	60503	20/04/2022
QWA5755	R480207624	74550	24/04/2022	QWB6B00	R480207589	60503	23/04/2022
QWA5755	R480207854	60503	24/04/2022	QWB6F60	R480206109	74550	20/04/2022
QWA5D49	R480204527	74710	21/04/2022	QWB7271	R480207458	74550	23/04/2022
QWA5D49	R480207037	60503	22/04/2022	QWB7312	R480205856	56732	20/04/2022
QWA5J17	R480205291	74550	20/04/2022	QWB7932	R480203448	74550	18/04/2022
QWA6237	R480204023	74550	19/04/2022	QWB7932	R480205303	74550	21/04/2022
QWA6262	R480204536	74550	21/04/2022	QWB7B39	R480206107	74550	19/04/2022
QWA6359	R480204241	74550	21/04/2022	QWB7B39	R480204693	74550	21/04/2022
QWA6936	R480206074	74550	20/04/2022	QWB8187	R480205678	74550	20/04/2022
QWA6A89	R480203390	74550	18/04/2022	QWB8531	R480205748	74550	20/04/2022
QWA6A89	R480204730	74630	22/04/2022	QWB8756	R480206785	74550	23/04/2022
QWA6C52	R480206355	74550	20/04/2022	QWB8928	R480204587	74550	22/04/2022
QWA6E17	R480206640	60503	19/04/2022	QWB8F00	R480207146	60503	23/04/2022
QWA6E17	R480205785	74550	20/04/2022	QWB8G70	R480206441	60503	19/04/2022
QWA6H44	R480203624	60503	19/04/2022	QWB8G70	R480204782	74550	22/04/2022
QWA6J30	R480205550	74550	21/04/2022	QWB8G70	R480205144	74550	22/04/2022
QWA7065	R480203800	74630	19/04/2022	QWB8I06	R480204988	74630	22/04/2022
QWA7141	R480204307	74630	21/04/2022	QWB8I06	R480207126	74550	22/04/2022
QWA7383	R480204546	74550	21/04/2022	QWB9483	R480207811	74550	23/04/2022
QWA7633	R480203546	74550	18/04/2022	QWB9636	R480205789	74550	19/04/2022
QWA7633	R480204558	74550	21/04/2022	QWB9671	R480204240	74550	21/04/2022
QWA7634	R480205788	74550	19/04/2022	QWB9E10	R480206667	74550	23/04/2022
QWA7908	R480205867	74550	20/04/2022	QWC0025	R480205817	74550	20/04/2022
QWA7982	R480203905	74630	19/04/2022	QWC0067	R480205939	74550	20/04/2022
QWA7982	R480207654	74630	23/04/2022	QWC0624	R480204110	60503	21/04/2022
QWA7G09	R480206184	60503	19/04/2022	QWC0946	R480207731	74630	23/04/2022
QWA7G09	R480206281	60503	19/04/2022	QWC0I90	R480207157	74550	23/04/2022
QWA8061	R480206475	74550	20/04/2022	QWC1095	R480207387	74550	24/04/2022
QWA8138	R480203369	74550	18/04/2022	QWC1717	R480206100	74630	19/04/2022
QWA8552	R480207293	60503	23/04/2022	QWC1726	R480203400	74550	18/04/2022
QWA9057	R480205165	74550	21/04/2022	QWC1924	R480204473	74630	21/04/2022
QWA9445	R480206451	74550	20/04/2022	QWC1924	R480204892	74550	22/04/2022
QWB0054	R480203403	74550	18/04/2022	QWC1D79	R480206642	74550	19/04/2022
QWB0394	R480203680	74550	19/04/2022	QWC1E00	R480207696	74550	23/04/2022
QWB0603	R480207309	60503	23/04/2022	QWC1H10	R480206300	74550	19/04/2022
QWB0676	R480203246	74630	18/04/2022	QWC1J52	R480204835	74550	22/04/2022
QWB0676	R480206609	74550	20/04/2022	QWC2013	R480204442	74550	21/04/2022
QWB0711	R480207671	74630	23/04/2022	QWC2394	R480203866	74550	19/04/2022
QWB0711	R480207682	60503	23/04/2022	QWC2746	R480203582	60503	19/04/2022
QWB0D09	R480205936	74550	20/04/2022	QWC2A40	R480205884	74550	19/04/2022
QWB0D09	R480204344	74630	21/04/2022	QWC2D99	R480207749	74550	23/04/2022
QWB0H09	R480207151	74550	23/04/2022	QWC2E39	R480207313	74550	23/04/2022
QWB1192	R480204569	60503	22/04/2022	QWC3134	R480203420	74550	18/04/2022
QWB1546	R480207215	74550	23/04/2022	QWC3528	R480203233	74550	18/04/2022
QWB1932	R480205306	74550	21/04/2022	QWC3591	R480203530	74550	18/04/2022
QWB1932	R480206693	74630	22/04/2022	QWC3B59	R480204148	74630	21/04/2022
QWB1932	R480206806	74550	23/04/2022	QWC4167	R480203178	74550	18/04/2022
QWB1D30	R480203690	74550	19/04/2022	QWC4167	R480203657	74550	19/04/2022
QWB1G35	R480205350	74550	21/04/2022	QWC4241	R480206920	74550	22/04/2022
QWB2066	R480205593	74550	21/04/2022	QWC4302	R480203576	74550	19/04/2022
QWB2387	R480207195	74550	24/04/2022	QWC4536	R480204310	74550	21/04/2022
QWB2455	R480203216	74550	18/04/2022	QWC4968	R480206030	74630	20/04/2022
QWB2508	R480207486	74550	23/04/2022	QWC5078	R480204809	74550	22/04/2022
QWB2875	R480203700	74550	19/04/2022	QWC5513	R480206391	74550	20/04/2022
QWB2987	R480204563	74550	22/04/2022	QWC5538	R480204165	74550	21/04/2022
QWB2A69	R480205715	74550	19/04/2022	QWC5923	R480203325	74550	18/04/2022
QWB2H69	R480205382	74630	21/04/2022	QWC5923	R480206941	74630	22/04/2022
QWB3263	R480204568	74550	22/04/2022	QWC5D18	R480206644	74550	19/04/2022
QWB3682	R480203569	74550	19/04/2022	QWC5D18	R480203969	74550	19/04/2022
QWB3E72	R480206753	74630	22/04/2022	QWC5D69	R480207581	74630	23/04/2022

QWC6097	R480205556	60503	20/04/2022
QWC6833	R480206287	74550	19/04/2022
QWC6149	R480203616	74550	18/04/2022
QWC6149	R480204277	74550	21/04/2022
QWC6149	R480204802	74550	22/04/2022
QWC7261	R480207443	56732	23/04/2022
QWC7B99	R480204540	56732	21/04/2022
QWC7C20	R480203849	74550	19/04/2022
QWC8B24	R480203236	74550	18/04/2022
QWC8C65	R480205457	74550	21/04/2022
QWC8E53	R480204105	74550	21/04/2022
QWC8E78	R480204367	74550	21/04/2022
QWC8F20	R480204027	60503	18/04/2022
QWC8F20	R480203594	60503	18/04/2022
QWC8F20	R480206643	60503	19/04/2022
QWC8G60	R480207594	74630	23/04/2022
QWC8J16	R480204258	74550	21/04/2022
QWC9021	R480203186	74550	21/04/2022
QWC9021	R480204883	74550	22/04/2022
QWC9151	R480205085	74550	22/04/2022
QWC9391	R480207095	74550	23/04/2022
QWC9999	R480205118	74550	22/04/2022
QWC9B82	R480205891	74550	20/04/2022
QWC9E29	R480203893	74550	19/04/2022
QWC9E72	R480205642	74550	20/04/2022
QWC9J36	R480207530	74630	23/04/2022
QWC9J66	R480204079	74550	21/04/2022
QWD0971	R480207475	74550	23/04/2022
QWD0A73	R480206570	74550	20/04/2022
QWD0B12	R480203978	60503	19/04/2022
QWD0C66	R480203515	74630	18/04/2022
QWD0F59	R480204131	74550	22/04/2022
QWD0H06	R480206422	74550	20/04/2022
QWD0I73	R480203164	74550	18/04/2022
QWD1A32	R480206410	74550	18/04/2022
QWD1A87	R480206386	60503	20/04/2022
QWD1B66	R480206778	74550	23/04/2022
QWD1D07	E105676082	60501	12/04/2022
QWD1D56	R480204949	74630	22/04/2022
QWD1H19	R480204884	60503	22/04/2022
QWD1I12	R480207580	60503	24/04/2022
QWD1J83	R480203517	74550	18/04/2022
QWD1J83	R480207564	74550	23/04/2022
QWD2019	R480203357	74550	18/04/2022
QWD2B39	R480206507	74550	20/04/2022
QWD2D93	R480204911	74630	22/04/2022
QWD2E46	R480207272	74550	23/04/2022
QWD2F52	R480203678	74550	19/04/2022
QWD2H31	R480204573	74630	22/04/2022
QWD2J29	R480205267	74550	21/04/2022
QWD3151	R480204741	74550	22/04/2022
QWD3A07	R480206903	74550	23/04/2022
QWD3B55	R480204684	74550	22/04/2022
QWD3B86	R480207204	60503	23/04/2022
QWD3C79	R480204453	60503	21/04/2022
QWD3E00	R480207216	60503	23/04/2022
QWD3G30	R480207105	74550	23/04/2022
QWD4A76	R480206516	74550	20/04/2022
QWD4F59	R480203526	74550	18/04/2022
QWD4G69	R480205822	60503	19/04/2022
QWD4H29	R480204495	74550	21/04/2022
QWD4H76	R480203750	74550	19/04/2022
QWD4H76	R480204770	74550	22/04/2022
QWD5B14	R480203184	74550	18/04/2022
QWD5B43	R480205095	74550	22/04/2022
QWD5D77	R480203602	74550	19/04/2022
QWD5E69	R480203642	74630	18/04/2022
QWD5J06	R480204769	74550	21/04/2022
QWD6671	R480203894	74550	19/04/2022
QWD6671	R480203671	74630	19/04/2022
QWD6B06	R480204159	60503	21/04/2022
QWD6D25	R480203533	74550	18/04/2022
QWD6F09	R480204279	74550	21/04/2022
QWD6G87	R480207895	74550	23/04/2022
QWD6I05	R480205134	74550	22/04/2022
QWD6J48	R480205059	74550	22/04/2022
QWD7B03	R480206581	74630	20/04/2022
QWD7H86	R480205647	74550	21/04/2022
QWD8D52	R480204607	74550	22/04/2022
QWD8H32	R480205840	74550	19/04/2022
QWD8I80	R480206654	74550	19/04/2022
QWD8J28	R480203538	74630	18/04/2022
QWD9A52	R480205344	74550	21/04/2022
QWD9E59	R480207434	74630	23/04/2022
QWD9G05	R480206719	74630	22/04/2022
QWE0B54	R480205218	74630	20/04/2022

QWE0B54	R480205814	74550	20/04/2022
QWE0F29	R480204136	74550	21/04/2022
QWE0I19	R480207171	74550	23/04/2022
QWE0J33	R480204858	74550	21/04/2022
QWE1717	R480205257	74550	20/04/2022
QWE1D36	R480203852	74550	18/04/2022
QWE1D36	R480203702	74550	19/04/2022
QWE1D36	R480206085	74630	19/04/2022
QWE1D36	R480205311	74550	21/04/2022
QWE1D80	R480206734	74630	23/04/2022
QWE1D86	R480207904	74550	23/04/2022
QWE1I71	R480205346	74550	20/04/2022
QWE2891	R480206420	74550	19/04/2022
QWE2E12	R480204450	74550	21/04/2022
QWE2E19	R480206908	74550	23/04/2022
QWE2G89	R480203956	74550	19/04/2022
QWE3721	R480205847	74550	19/04/2022
QWE3B30	R480206226	74630	20/04/2022
QWE3B33	R480203219	74550	18/04/2022
QWE3C56	R480205100	74550	22/04/2022
QWE3F89	R480203993	60503	18/04/2022
QWE4E10	R480206255	74630	19/04/2022
QWE4E10	R480204249	74550	21/04/2022
QWE4E10	R480204299	74550	21/04/2022
QWE4E10	R480207070	74630	22/04/2022
QWE4I00	R480204958	60503	21/04/2022
QWE5B83	R480205183	60503	20/04/2022
QWE5C48	R480204609	74550	22/04/2022
QWE5F72	R480204636	74550	22/04/2022
QWE5G57	R480204025	74550	19/04/2022
QWE5H29	R480203729	74550	19/04/2022
QWE5J65	R480207631	74630	24/04/2022
QWE6C24	R480207640	74550	23/04/2022
QWE6F13	R480204229	74630	21/04/2022
QWE6F35	R480204039	74550	19/04/2022
QWE6H24	R480207552	60503	24/04/2022
QWE6H49	R480203346	74550	18/04/2022
QWE6H92	R480205498	74550	21/04/2022
QWE6I42	R480206872	74550	22/04/2022
QWE6I42	R480206986	74550	22/04/2022
QWE7578	R480204032	74550	19/04/2022
QWE7D74	R480204574	74550	22/04/2022
QWE7G36	R480206159	74550	20/04/2022
QWE7H28	R480203649	74630	16/04/2022
QWE7H28	R480203790	74550	19/04/2022
QWE7H28	R480206251	74630	20/04/2022
QWE7H28	R480205220	60503	20/04/2022
QWE7H28	R480205280	60503	20/04/2022
QWE7H28	R480205325	74630	21/04/2022
QWE7H28	R480205464	74550	21/04/2022
QWE7H28	R480204683	60503	21/04/2022
QWE7H28	R480204369	74550	21/04/2022
QWE7H28	R480204827	60503	21/04/2022
QWE7H28	R480204940	74550	21/04/2022
QWE7H28	R480204464	60503	21/04/2022
QWE7H28	R480204417	60503	21/04/2022
QWE7H28	R480204162	60503	21/04/2022
QWE7H28	R480207220	74550	23/04/2022
QWE7H28	R480207801	74550	24/04/2022
QWE7H28	R480207727	74630	24/04/2022
QWE7H28	R480207593	60503	24/04/2022
QWE7H28	R480207723	74630	24/04/2022
QWE7H28	R480207768	74630	24/04/2022
QWE7H28	R480207877	74630	24/04/2022
QWE7H28	R480207792	74550	24/04/2022
QWE7H28	R480207492	74550	24/04/2022
QWE7H28	R480207935	60503	24/04/2022
QWE7H28	R480207850	74630	24/04/2022
QWE7H28	R480207688	74630	24/04/2022
QWE7H28	R480207560	74630	24/04/2022
QWE7H28	R480207607	74550	24/04/2022
QWE7H28	R480207559	60503	24/04/2022
QWE7H28	R480207613	74550	24/04/2022
QWE7H28	R480207871	74550	24/04/2022
QWE7H28	R480207805	74630	24/04/2022
QWE7H28	R480207771	74630	24/04/2022
QWE7H28	R480207927	60503	24/04/2022
QWE7H28	R480207461	60503	24/04/2022
QWE7H28	R480207885	60503	24/04/2022
QWE7H28	R480207323	60503	24/04/2022
QWE7H28	R480207156	60503	24/04/2022
QWE7H75	R480207101	74630	23/04/2022
QWE7H80	R480207396	74550	24/04/2022
QWE7I75	R480205895	74630	20/04/2022
QWE7I75	R480205440	74630	21/04/2022
QWE7J45	R480203254	74550	18/04/2022

QWE7J97	R480203234	74550	18/04/2022	QWF5H89	R480206328	74550	20/04/2022
QWE8A07	E105400664	76331	12/04/2022	QWF5I09	R480205714	74550	19/04/2022
QWE8A07	E105975283	65992	12/04/2022	QWF5I75	R480203816	74550	19/04/2022
QWE8A34	R480206225	74550	20/04/2022	QWF6A86	R480205769	74550	19/04/2022
QWE8D87	R480206864	60503	23/04/2022	QWF6A86	R480205417	74550	20/04/2022
QWE8E48	R480207585	74550	23/04/2022	QWF6C93	R480204822	74630	22/04/2022
QWE8E69	R480205621	74550	20/04/2022	QWF6C93	R480204766	74550	22/04/2022
QWE8G65	R480206560	74550	20/04/2022	QWF6C93	R480204848	74550	22/04/2022
QWE8G97	R480206374	74630	18/04/2022	QWF6C93	R480207208	74550	23/04/2022
QWE8G97	R480205676	74630	20/04/2022	QWF6E40	R480203882	74550	18/04/2022
QWE8G97	R480205694	74710	20/04/2022	QWF6F00	R480205108	74630	22/04/2022
QWE8G97	R480204132	74630	21/04/2022	QWF7A43	R480206813	74550	23/04/2022
QWE8G97	R480204523	74710	21/04/2022	QWF7B01	R480203523	74550	18/04/2022
QWE8G97	R480204585	74630	22/04/2022	QWF7C69	R480203496	74630	18/04/2022
QWE8G97	R480205064	74710	22/04/2022	QWF7C69	R480205595	74550	21/04/2022
QWE8G97	R480204661	74630	22/04/2022	QWF7G66	R480207339	74550	24/04/2022
QWE8H28	R480205825	74550	20/04/2022	QWF7H00	R480206069	60503	20/04/2022
QWE8H87	R480203308	74550	18/04/2022	QWF7I52	R480205650	74550	21/04/2022
QWE8H87	R480204697	74550	21/04/2022	QWF7J96	R480206453	74550	19/04/2022
QWE8J86	R480203703	74550	19/04/2022	QWF8C50	R480204763	74550	22/04/2022
QWE9A05	R480205887	74550	20/04/2022	QWF8D04	R480205772	74550	19/04/2022
QWE9A30	R480203288	74550	18/04/2022	QWF8D04	R480207527	74550	23/04/2022
QWE9D66	R480205838	74550	20/04/2022	QWF8E52	R480206509	74550	19/04/2022
QWE9E84	R480204513	74630	21/04/2022	QWF8G56	R480203258	74550	18/04/2022
QWE9G68	R480207161	74550	24/04/2022	QWF8H62	R480203874	74550	18/04/2022
QWE9H86	R480204003	74550	19/04/2022	QWF8J44	R480205287	74550	21/04/2022
QWE9I29	R480207039	60503	23/04/2022	QWF9A75	R480205088	74550	22/04/2022
QWE9I51	R480206434	74550	18/04/2022	QWF9A99	R480203720	74630	19/04/2022
QWF0A67	R480207261	74630	24/04/2022	QWF9A99	R480203802	74550	19/04/2022
QWF0D76	R480204736	74630	22/04/2022	QWF9A99	R480205702	74550	19/04/2022
QWF0H71	R480204398	74550	21/04/2022	QWF9B08	R480204287	60503	21/04/2022
QWF0J18	R480207021	74550	23/04/2022	QWF9B16	R480206761	74550	22/04/2022
QWF1C10	R480205499	74550	21/04/2022	QWF9B48	R480207252	74550	24/04/2022
QWF1C44	R480207137	74550	23/04/2022	QWF9B52	R480207092	74550	22/04/2022
QWF1C69	R480205843	74550	20/04/2022	QWF9H95	R480207886	74550	23/04/2022
QWF1C77	R480204626	60503	22/04/2022	QWF9I71	R480203857	74550	19/04/2022
QWF1E03	R480205266	74630	20/04/2022	QWS2588	R480203708	74550	19/04/2022
QWF1E03	R480204455	74550	21/04/2022	QWS5038	R480205456	74550	20/04/2022
QWF1E21	R480206720	60503	23/04/2022	QWT3732	R480206086	74550	20/04/2022
QWF1E21	R480206674	74630	23/04/2022	QWV6167	R480205686	74550	19/04/2022
QWF1F63	E105575381	51691	21/04/2022	QWW7843	R480207353	74550	24/04/2022
QWF1F63	E105575382	65992	21/04/2022	QWZ3054	R480207684	74550	23/04/2022
QWF1I59	R480203312	74630	18/04/2022	QWZ4333	R480203432	74630	18/04/2022
QWF1I59	R480205206	74630	21/04/2022	QXD4E96	R480205332	74550	21/04/2022
QWF1I59	R480204915	74630	22/04/2022	QXD7339	R480207400	74550	23/04/2022
QWF1I59	R480207084	74630	22/04/2022	QXE5201	R480205710	74550	20/04/2022
QWF1I59	R480207115	74630	23/04/2022	QXF7F72	R480206256	74550	20/04/2022
QWF1I67	R480203695	74550	19/04/2022	QXF2238	R480204871	74550	22/04/2022
QWF1J06	R480206413	74550	20/04/2022	QXF4E25	R480203428	74550	18/04/2022
QWF1J30	R480207069	74550	23/04/2022	QXG7C14	R480203985	74550	19/04/2022
QWF2C27	R480207086	74550	23/04/2022	QXG7C14	R480205548	74630	21/04/2022
QWF2D42	R480204014	74550	19/04/2022	QXH9C38	R480205716	74630	20/04/2022
QWF2D42	R480206508	74550	20/04/2022	QXM4B77	R480207303	74550	23/04/2022
QWF2D95	R480204703	60503	22/04/2022	QXQ0H95	R480203244	74550	18/04/2022
QWF2G06	R480203998	74550	19/04/2022	QXT3I43	R480207621	60503	24/04/2022
QWF2I72	R480206065	74630	20/04/2022	QXV0J42	R480205024	74550	22/04/2022
QWF2I84	R480204951	74550	22/04/2022	QXV4H61	R480207244	74550	23/04/2022
QWF2J92	R480206001	74550	19/04/2022	QXV5F31	R480205864	74550	19/04/2022
QWF3A60	R480207516	74550	23/04/2022	QXX4E14	R480204561	74630	22/04/2022
QWF3B48	R480207268	74550	24/04/2022	QYP3G46	R480207398	74550	24/04/2022
QWF3B88	R480204521	74550	21/04/2022	QZC5F78	R480207325	60503	23/04/2022
QWF3C92	R480206701	74550	23/04/2022	RAT2G10	R480206004	74550	20/04/2022
QWF3G10	R480206377	74550	20/04/2022	RBM2I86	R480203637	74550	18/04/2022
QWF3J25	R480206571	74550	20/04/2022	RBM2I86	R480205954	74550	20/04/2022
QWF3J25	R480207760	74630	23/04/2022	RBM2I86	R480207042	74550	22/04/2022
QWF4A57	R480205955	60503	19/04/2022	RBM9J49	R480206968	60503	23/04/2022
QWF4D95	R480205420	74550	21/04/2022	RBM9J49	R480206917	60503	23/04/2022
QWF4E11	R480206588	74550	20/04/2022	RBP0E90	R480206527	74550	19/04/2022
QWF4F95	R480205756	74550	19/04/2022	RBP1H89	R480204846	74550	22/04/2022
QWF4H26	R480206663	74630	22/04/2022	RBQ2H50	R480206082	74550	20/04/2022
QWF4H26	R480207652	74550	23/04/2022	RBU7A33	R480206686	74550	22/04/2022
QWF4I38	R480206939	74550	23/04/2022	RBU8H57	R480203938	74550	19/04/2022
QWF4I39	R480203571	74630	19/04/2022	RBU9I87	R480205151	74630	22/04/2022
QWF4I92	R480205719	74550	19/04/2022	RBV0E27	R480206482	74550	20/04/2022
QWF4I92	R480205245	74550	20/04/2022	RBW0F94	R480206011	74550	19/04/2022
QWF4J27	R480203237	74550	18/04/2022	RBX7C03	R480203810	74630	19/04/2022
QWF4J69	R480206617	74630	20/04/2022	RBX9C41	R480207566	74550	23/04/2022
QWF5D84	R480206048	74630	20/04/2022	RBX9C41	R480207934	74550	23/04/2022
QWF5E13	R480204681	74630	22/04/2022	RBX9C41	R480207521	74630	23/04/2022
QWF5E13	R480205097	74550	22/04/2022	RBZ1B37	R480205400	74550	21/04/2022
QWF5E13	R480206743	74550	23/04/2022	RBZ4F25	R480206856	60503	22/04/2022
QWF5E59	R480206160	74550	20/04/2022	RCA1950	R480204678	74550	22/04/2022
QWF5E68	R480204537	74550	21/04/2022	RCA9C77	R480205398	74630	21/04/2022
QWF5E97	R480205318	74630	20/04/2022	RCB2A70	R480206760	74550	23/04/2022
QWF5F16	R480205970	74550	19/04/2022	RCB6E56	R480206930	74550	23/04/2022
QWF5H88	R480206711	74630	23/04/2022	RCC5I77	R480205173	60503	21/04/2022

RCD3C05	R480205525	60503	20/04/2022	RHQ7J88	R480207772	74550	23/04/2022
RCD6C52	R480207305	60503	23/04/2022	RHR9C08	R480204595	74550	22/04/2022
RCD9J56	R480206347	74630	19/04/2022	RHR9G12	R480205080	74550	22/04/2022
RCD9J56	R480204435	74550	21/04/2022	RHS8D34	R480206497	74550	18/04/2022
RCE7C10	R480206058	74550	19/04/2022	RIT3J70	R480203363	60503	18/04/2022
RCE9J03	R480207005	74550	23/04/2022	RIT3J70	R480207030	74550	23/04/2022
RCG7E23	R480205315	60503	21/04/2022	RIT3J70	R480207110	56732	23/04/2022
RCI0G68	R480206536	74550	20/04/2022	RMD1H01	R480207509	74630	24/04/2022
RCI5G50	R480205781	74550	20/04/2022	RME1H98	R480203903	74550	19/04/2022
RCI8C60	R480205668	74550	20/04/2022	RMF5G32	R480205264	74550	20/04/2022
RCK6G14	R480206252	60503	20/04/2022	RMF7J35	R480203745	74550	19/04/2022
RCL2J31	R480203854	74550	19/04/2022	RMH7F93	R480203143	74550	18/04/2022
RCL9C57	R480206733	74630	23/04/2022	RMJ9E10	R480206326	74710	15/04/2022
RCM1G80	R480205309	74550	20/04/2022	RMJ9E10	R480203166	60503	18/04/2022
RCM4A98	R480207288	74550	23/04/2022	RMJ9E10	R480203151	74550	18/04/2022
RCN2J14	R480204744	74550	22/04/2022	RMJ9E10	R480206246	74630	18/04/2022
RCN9B20	R480207704	74550	23/04/2022	RMJ9E10	R480206359	74630	18/04/2022
RCN9B20	R480207633	60503	24/04/2022	RMJ9E10	R480203932	74550	18/04/2022
RCN9B20	R480207887	74550	24/04/2022	RMJ9E10	R480203861	60503	18/04/2022
RCN9B20	R480207483	74550	24/04/2022	RMJ9E10	R480206352	60503	18/04/2022
RCPF703	R480206789	74550	23/04/2022	RMJ9E10	R480206505	74550	19/04/2022
RCT9E62	R480205798	74550	20/04/2022	RMJ9E10	R480206174	74550	19/04/2022
RCU8D28	R480205052	74550	22/04/2022	RMJ9E10	R480206550	74550	19/04/2022
RCV9G94	R480203323	74630	18/04/2022	RMJ9E10	R480206304	60503	19/04/2022
RCX9F39	R480206199	56732	19/04/2022	RMJ9E10	R480206464	60503	19/04/2022
RDA1F28	R480205818	74550	20/04/2022	RMJ9E10	R480203759	74630	19/04/2022
RDL2E98	R480206385	74550	20/04/2022	RMJ9E10	R480203590	74630	19/04/2022
RDM8C37	R480203180	74630	18/04/2022	RMJ9E10	R480205802	60503	19/04/2022
RDO7A87	R480203282	74550	18/04/2022	RMJ9E10	R480205722	60503	19/04/2022
RDO9E36	R480207210	74630	24/04/2022	RMJ9E10	R480206318	74710	19/04/2022
RDV9B64	R480204158	74550	21/04/2022	RMJ9E10	R480206358	74710	20/04/2022
RDX9B53	R480206630	74630	20/04/2022	RMJ9E10	R480206510	74710	20/04/2022
REC6F83	R480203508	74630	18/04/2022	RMJ9E10	R480205933	60503	20/04/2022
RED7G97	R480206348	74550	18/04/2022	RMJ9E10	R480205412	74710	20/04/2022
REF4C99	R480207405	74550	23/04/2022	RMJ9E10	R480204509	74630	21/04/2022
REF8E24	R480205104	74550	22/04/2022	RMJ9E10	R480204761	74550	22/04/2022
REG8B04	R480204631	74550	22/04/2022	RMJ9E10	R480204845	60503	22/04/2022
REG9H18	R480203503	74550	18/04/2022	RMJ9E10	R480205078	74630	22/04/2022
REI5F89	R480205698	74630	19/04/2022	RMJ9E10	R480205112	74550	22/04/2022
REJ6B60	R480205385	74630	21/04/2022	RMJ9E10	R480205077	74630	22/04/2022
REJ6B60	R480205632	74630	21/04/2022	RMJ9E10	R480207036	60503	22/04/2022
REJ7G85	R480205557	74550	21/04/2022	RMJ9E10	R480206830	60503	22/04/2022
REK0A31	R480203176	74550	18/04/2022	RMJ9E10	R480206669	74550	23/04/2022
REL8E23	R480204774	74550	22/04/2022	RMJ9E10	R480207022	60503	23/04/2022
REL8J48	R480206735	74550	22/04/2022	RMJ9E10	R480207577	74550	23/04/2022
REL8J48	R480207058	74550	23/04/2022	RMJ9E10	R480207574	74630	24/04/2022
REM0C19	R480205976	74550	20/04/2022	RMJ9E10	R480207658	60503	24/04/2022
REM2E91	R480205402	74550	21/04/2022	RMJ9E10	R480207646	74630	24/04/2022
REM4626	R480207702	74630	24/04/2022	RMJ9E10	R480207548	60503	24/04/2022
REO5D55	R480203776	74550	18/04/2022	RMJ9E10	R480207504	74630	24/04/2022
REO5D55	R480205445	74550	21/04/2022	RMJ9E10	R480207911	74630	24/04/2022
REQ7D12	R480203926	74550	18/04/2022	RMJ9E10	R480207680	74550	24/04/2022
REQ7H45	R480207944	60503	23/04/2022	RMJ9E10	R480207902	60503	24/04/2022
RER7J65	R480205404	60503	21/04/2022	RMJ9E10	R480207932	74550	24/04/2022
RES3A50	R480204304	74550	21/04/2022	RMJ9E10	R480207569	74550	24/04/2022
RET1D21	R480204202	74550	22/04/2022	RMJ9E10	R480207547	60503	24/04/2022
RET4J80	R480205544	74550	21/04/2022	RMJ9E10	R480207900	60503	24/04/2022
RET8C85	R480205849	74550	20/04/2022	RMJ9E10	R480207462	60503	24/04/2022
RET8H97	R480205331	74550	21/04/2022	RMJ9E10	R480207941	74550	24/04/2022
REU1D30	R480207429	74630	23/04/2022	RMJ9E10	R480207946	74550	24/04/2022
RFD3F95	R480203920	74550	19/04/2022	RMJ9E10	R480207789	60503	24/04/2022
RFH9J91	R480203482	74550	18/04/2022	RMJ9E12	R480203562	74710	15/04/2022
RFI2I39	R480205472	74630	21/04/2022	RMJ9E12	R480203748	74630	18/04/2022
RFI5I58	R480203242	74550	18/04/2022	RMJ9E12	R480206245	74630	18/04/2022
RFJ5G45	R480207653	74550	24/04/2022	RMJ9E12	R480203410	60503	18/04/2022
RFK0H32	R480204560	74630	21/04/2022	RMJ9E12	R480203477	74630	18/04/2022
RFK2C66	R480203185	74550	18/04/2022	RMJ9E12	R480203331	74630	18/04/2022
RFL0D70	R480204675	74550	22/04/2022	RMJ9E12	R480203468	74630	18/04/2022
RFL8J21	R480203842	74550	19/04/2022	RMJ9E12	R480203801	60503	18/04/2022
RFL9A03	R480203421	74550	18/04/2022	RMJ9E12	R480203768	60503	18/04/2022
RFN3A90	R480205300	74550	21/04/2022	RMJ9E12	R480203966	74630	18/04/2022
RFQ0469	R480205737	74550	20/04/2022	RMJ9E12	R480206481	74550	18/04/2022
RFQ04G67	R480206890	74630	23/04/2022	RMJ9E12	R480206607	74550	19/04/2022
RFQ08H27	R480207097	74550	23/04/2022	RMJ9E12	R480203714	74550	19/04/2022
RFQ08H58	R480205940	74550	20/04/2022	RMJ9E12	R480205937	60503	19/04/2022
RFQ7A54	R480205511	74630	21/04/2022	RMJ9E12	R480206363	74550	20/04/2022
RFQ3B28	R480203858	74550	19/04/2022	RMJ9E12	R480206284	74550	20/04/2022
RFU4B64	R480203728	74550	19/04/2022	RMJ9E12	R480204833	74630	22/04/2022
RFU4B64	R480204628	74550	22/04/2022	RMJ9E12	R480206725	74710	23/04/2022
RFV9E59	R480207207	74550	23/04/2022	RMJ9E12	R480207835	74550	23/04/2022
RGB2H12	R480204395	60503	21/04/2022	RMJ9E12	R480207495	74630	23/04/2022
RGCG909	R480206168	74550	20/04/2022	RMJ9E12	R480207187	74630	23/04/2022
RHD7E79	R480205688	74550	20/04/2022	RMJ9E12	R480207269	74550	23/04/2022
RHL7C51	R480205672	74550	20/04/2022	RMJ9E12	R480207411	74550	23/04/2022
RHN9D87	R480203967	74550	19/04/2022	RMJ9E12	R480207224	60503	24/04/2022
RHN9D87	R480204954	74630	21/04/2022	RMM0G03	R480203502	74550	18/04/2022

RMM4G80	R480206332	74550	20/04/2022	RSA3C09	R480207482	74550	24/04/2022
RMM6C08	R480205979	74550	19/04/2022	RSA3C18	R480206704	74630	23/04/2022
RMM9D43	R480207664	60503	23/04/2022	RSA3C29	R480206166	74550	20/04/2022
RMN6A69	R480203952	74550	19/04/2022	RSA3D49	R480205283	74630	21/04/2022
RMN6A69	R480205614	74550	21/04/2022	RSA3I51	R480207599	74550	23/04/2022
RMN8F08	R480204664	56732	21/04/2022	RSA3I78	R480205683	74550	20/04/2022
RMO6E78	R480207831	74550	23/04/2022	RSA3I90	R480203450	74550	18/04/2022
RMP9D41	R480204051	74550	19/04/2022	RSA3J09	R480206964	74550	23/04/2022
RMQ4D57	R480205918	74550	19/04/2022	RSA4A00	R480203155	74630	18/04/2022
RMQ6C36	R480203534	74550	18/04/2022	RSA4A62	R480206975	74550	23/04/2022
RMQ8A29	R480206816	60503	23/04/2022	RSA4A76	R480203604	74550	18/04/2022
RMR3G52	R480203247	74550	18/04/2022	RSA4B36	R480207145	74550	23/04/2022
RMR9C27	R480204007	74550	19/04/2022	RSA4D22	R480206314	74550	20/04/2022
RMS1B97	R480204520	60503	22/04/2022	RSA4D52	R480203699	74550	19/04/2022
RMS1B97	R480204191	60503	22/04/2022	RSA4E77	R480207642	74550	23/04/2022
RMS1B97	R480204067	60503	22/04/2022	RSA4E77	R480207496	74550	23/04/2022
RMS9I09	R480206815	74550	23/04/2022	RSA4F61	R480207357	74550	24/04/2022
RMS9I09	R480206723	74550	23/04/2022	RSA4G79	R480205079	74550	22/04/2022
RMU5D55	R480204668	74630	22/04/2022	RSA4H07	R480205157	74550	20/04/2022
RMX4B65	R480204312	74630	21/04/2022	RSA4H63	R480206158	74550	20/04/2022
RMY0I14	R480207926	74550	23/04/2022	RSA4H77	R480205031	74630	22/04/2022
RMY5G82	R480206118	60503	20/04/2022	RSA4I47	R480204018	74630	19/04/2022
RMY5G82	R480205875	60503	20/04/2022	RSA4J54	R480204930	74550	21/04/2022
RMY5G82	R480204356	60503	21/04/2022	RSA5A07	R480206528	74550	19/04/2022
RMZ7A74	R480204510	74550	22/04/2022	RSA5A81	R480204409	74550	21/04/2022
RMZ9B79	R480206196	74550	20/04/2022	RSA5C26	R480204186	74630	21/04/2022
RNA6H55	R480207046	74550	23/04/2022	RSA5E04	R480207147	74550	23/04/2022
RNA7H88	R480207683	74630	23/04/2022	RSA5E85	R480207622	74550	23/04/2022
RNB6H02	R480203560	74550	18/04/2022	RSA5F64	R480205236	74630	21/04/2022
RNC5A91	R480203212	74550	18/04/2022	RSA5I10	R480206469	74550	19/04/2022
RNC6D00	R480205480	74550	20/04/2022	RSA5I10	R480206953	74630	23/04/2022
RND5E51	R480204886	74630	22/04/2022	RSA5I76	R480203362	74630	18/04/2022
RNF4G12	R480207031	74550	22/04/2022	RSA5J09	R480207025	74550	22/04/2022
RNF6G04	R480206708	74630	22/04/2022	RSA6B43	R480205944	60503	20/04/2022
RNI5I93	R480204145	56732	21/04/2022	RSA6D84	R480203201	74630	18/04/2022
RNM5H16	R480204424	74630	21/04/2022	RSA6D98	R480205213	60503	21/04/2022
RNN0F47	R480206269	74710	17/04/2022	RSA6D98	R480205235	60503	21/04/2022
RNN0F47	R480206105	74550	19/04/2022	RSA6E74	R480207118	74550	23/04/2022
RNP3G79	R480205516	74550	21/04/2022	RSA6E94	R480205307	74550	21/04/2022
RNQ7B58	R480205929	74550	19/04/2022	RSA6J90	R480204830	74550	22/04/2022
RNS0I01	R480203238	74630	18/04/2022	RSA7B40	R480206804	74550	23/04/2022
RNS0I01	R480204768	74550	22/04/2022	RSA7C20	R480206383	74550	20/04/2022
RNS0I03	R480205467	74550	20/04/2022	RSA7D15	R480203422	74630	18/04/2022
RNT0G38	R480205285	74630	21/04/2022	RSA7D55	R480207351	74550	23/04/2022
RNT1E46	R480207743	74550	23/04/2022	RSA7F20	R480206110	74550	19/04/2022
RNT5C94	R480205505	74550	21/04/2022	RSA7F21	R480203387	74550	18/04/2022
RNU2I90	R480204900	74550	22/04/2022	RSA7H56	R480204783	74550	22/04/2022
RNX0B70	R480207178	74550	24/04/2022	RSA7H63	R480206831	74630	22/04/2022
ROC5I02	R480207139	74550	23/04/2022	RSA8B75	R480204169	74550	21/04/2022
ROC8A05	R480207234	74550	24/04/2022	RSA8C38	R480205129	74550	22/04/2022
ROD9J56	R480207053	74550	22/04/2022	RSA8C47	R480207332	60503	23/04/2022
ROI7I52	R480203799	74550	19/04/2022	RSA8G49	R480205168	74630	21/04/2022
RSA0A49	R480203835	74550	19/04/2022	RSA8G54	R480207546	74550	23/04/2022
RSA0B04	R480207568	74550	23/04/2022	RSA8H36	R480205941	74550	20/04/2022
RSA0E43	R480205968	74550	19/04/2022	RSA8H36	R480205470	74550	20/04/2022
RSA0E55	R480205828	74630	19/04/2022	RSA8H56	R480206097	74550	19/04/2022
RSA0H55	R480203775	74550	19/04/2022	RSA8I04	R480205320	74550	20/04/2022
RSA0J93	R480205375	74550	20/04/2022	RSA8I04	R480204332	74550	21/04/2022
RSA1A76	R480203334	74550	18/04/2022	RSA8I20	R480205865	74550	20/04/2022
RSA1C52	R480204316	74550	21/04/2022	RSA8I20	R480206781	74550	23/04/2022
RSA1F05	R480207845	74630	23/04/2022	RSA8I75	R480206198	74710	15/04/2022
RSA1F18	R480203470	74550	18/04/2022	RSA8I75	R480206417	74630	18/04/2022
RSA1G92	R480205997	74550	20/04/2022	RSA8I75	R480206398	74630	19/04/2022
RSA1G92	R480204213	74550	21/04/2022	RSA8I75	R480206213	74550	20/04/2022
RSA1I05	R480203968	74550	19/04/2022	RSA8J10	R480203352	74550	18/04/2022
RSA1J03	R480204874	74550	22/04/2022	RSA8J10	R480205996	74550	20/04/2022
RSA1J12	R480203787	74550	19/04/2022	RSA9A23	R480205261	60503	20/04/2022
RSA1J12	R480205901	74550	20/04/2022	RSA9B79	R480203165	60503	18/04/2022
RSA1J13	R480205654	74550	20/04/2022	RSA9B82	R480207318	74550	24/04/2022
RSA1J37	R480203565	74550	19/04/2022	RSA9C06	R480207218	74550	23/04/2022
RSA1J50	R480203411	74550	18/04/2022	RSA9E38	R480206745	74550	23/04/2022
RSA1J67	R480203287	74550	18/04/2022	RSA9F77	R480207410	74550	24/04/2022
RSA1J67	R480203265	74630	18/04/2022	RSA9G55	R480203869	74550	19/04/2022
RSA1J67	R480203791	74550	19/04/2022	RSA9G55	R480205601	74550	21/04/2022
RSA1J67	R480203950	74630	19/04/2022	RSA9H45	R480203812	74630	17/04/2022
RSA1J67	R480205830	74630	19/04/2022	RSA9I39	R480207857	74550	23/04/2022
RSA1J75	R480203204	74550	18/04/2022	RSA9I51	R480206089	74550	20/04/2022
RSA2A07	R480204005	74710	15/04/2022	RSA9J70	R480203153	60503	18/04/2022
RSA2B39	R480207750	74550	23/04/2022	RSB0C56	R480203910	74550	19/04/2022
RSA2G01	R480207345	74630	23/04/2022	RSB0C56	R480206759	74550	23/04/2022
RSA2G17	R480203623	74550	19/04/2022	RSB0D26	R480205627	74630	21/04/2022
RSA2J67	R480203445	74550	18/04/2022	RSB0D26	R480205649	74630	21/04/2022
RSA2J67	R480203992	74550	19/04/2022	RSB0D26	R480204479	74550	21/04/2022
RSA2J67	R480207237	74550	23/04/2022	RSB0D26	R480204704	74550	22/04/2022
RSA2J84	R480203342	74630	18/04/2022	RSB0D26	R480204907	74550	22/04/2022
RSA3A31	R480205667	74550	20/04/2022	RSB0D26	R480207610	74550	23/04/2022

RSB0E78	R480205274	74550	20/04/2022	RSC0F32	R480206135	74630	19/04/2022
RSB0F07	R480206731	74550	23/04/2022	RSC0F72	R480207017	74550	23/04/2022
RSB0F90	R480203672	74630	19/04/2022	RSC0G45	R480205841	74550	19/04/2022
RSB0G86	R480205256	74550	21/04/2022	RSC0H57	R480206918	74550	22/04/2022
RSB1B10	R480205049	74630	22/04/2022	RSC0J13	R480203275	74630	18/04/2022
RSB1B27	R480206616	74710	18/04/2022	RSC0J70	R480203811	60503	19/04/2022
RSB1B45	R480203971	74550	19/04/2022	RSC0J70	R480206624	74630	19/04/2022
RSB1B95	R480205084	74550	22/04/2022	RSC1B06	R480205911	74550	20/04/2022
RSB1C75	R480203269	74550	18/04/2022	RSC1B54	R480206803	74550	23/04/2022
RSB1D84	R480203146	74630	18/04/2022	RSC1B76	R480203911	74550	19/04/2022
RSB1E03	R480206426	74630	18/04/2022	RSC1B76	R480204123	74550	21/04/2022
RSB1E24	R480207117	60503	22/04/2022	RSC1B93	R480204346	74550	21/04/2022
RSB1E24	R480206777	60503	23/04/2022	RSC1C28	R480204386	74550	21/04/2022
RSB1E94	R480206865	74550	23/04/2022	RSC1C36	R480206652	74630	18/04/2022
RSB1F42	R480204811	74630	21/04/2022	RSC1H20	R480207903	60503	24/04/2022
RSB1F42	R480204333	60503	22/04/2022	RSC2A58	R480203675	74550	19/04/2022
RSB1F65	R480203587	74550	18/04/2022	RSC2C24	R480203682	74550	19/04/2022
RSB2C24	R480204230	74550	21/04/2022	RSC2D01	R480203412	74550	18/04/2022
RSB2C42	R480206534	74550	19/04/2022	RSC2D01	R480203897	74550	19/04/2022
RSB2D03	R480206992	74550	23/04/2022	RSC2D01	R480206634	74550	20/04/2022
RSB2F58	R480205520	60503	20/04/2022	RSC2D15	R480205567	74630	21/04/2022
RSB3C31	R480203591	74550	19/04/2022	RSC3C20	R480206833	74550	23/04/2022
RSB3E45	R480206150	74630	20/04/2022	RSC3C64	R480203501	74550	18/04/2022
RSB3E67	R480203813	74550	19/04/2022	RSC3E17	R480207160	74550	24/04/2022
RSB3F33	R480206562	74630	20/04/2022	RSC3E88	R480207016	74550	23/04/2022
RSB3H27	R480207843	74550	24/04/2022	RSC3F97	R480206553	60503	18/04/2022
RSB3H70	R480207748	74550	23/04/2022	RSC3H86	R480203553	74550	18/04/2022
RSB3J75	R480203266	74550	18/04/2022	RSC3I02	R480204946	74550	22/04/2022
RSB4D66	R480206861	74550	23/04/2022	RSC4A02	R480203818	74550	19/04/2022
RSB4E56	R480204454	74550	21/04/2022	RSC4A10	R480204118	74550	21/04/2022
RSB4F12	R480206726	74550	22/04/2022	RSC4B05	R480205065	74550	22/04/2022
RSB5A56	R480205324	74550	20/04/2022	RSC4B31	R480204576	74550	22/04/2022
RSB5D09	R480204078	74550	22/04/2022	RSC4C72	R480204797	74550	21/04/2022
RSB5D60	R480206447	74630	20/04/2022	RSC4E51	R480204732	74550	21/04/2022
RSB5D95	R480206646	74550	20/04/2022	RSC4G99	R480204756	74630	22/04/2022
RSB5E47	R480207896	74550	23/04/2022	RSC4H30	R480207735	74550	23/04/2022
RSB5F98	R480204764	74630	22/04/2022	RSC4H59	R480206524	74550	20/04/2022
RSB5I18	R480205617	74550	21/04/2022	RSC4J09	R480205709	74550	19/04/2022
RSB5I18	R480204967	74550	22/04/2022	RSC5C16	R480203455	74630	18/04/2022
RSB5I22	R480203566	74630	15/04/2022	RSC5E06	R480203338	74550	18/04/2022
RSB6B21	R480206414	74550	20/04/2022	RSC5E35	R480203293	74550	18/04/2022
RSB6B27	R480206407	74550	19/04/2022	RSC5E45	R480205980	74550	20/04/2022
RSB6C55	R480206402	74550	18/04/2022	RSC5I18	R480203485	74630	18/04/2022
RSB6E95	R480203739	74550	19/04/2022	RSC6D63	R480205655	74550	21/04/2022
RSB6I30	R480205876	74550	19/04/2022	RSC6E03	R480205217	74630	21/04/2022
RSB6I62	R480207488	74630	23/04/2022	RSC6E06	R480207102	74550	23/04/2022
RSB6I62	R480207604	60503	23/04/2022	RSC6E06	R480207897	60503	23/04/2022
RSB6I97	R480204436	74550	21/04/2022	RSC6H43	R480205466	74550	20/04/2022
RSB6J03	R480203189	74550	18/04/2022	RSC6I32	R480204702	74550	22/04/2022
RSB6J03	R480206416	74550	18/04/2022	RSC7A02	R480203404	74550	18/04/2022
RSB6J41	R480206204	74550	20/04/2022	RSC7B13	R480207713	74630	23/04/2022
RSB7A06	R480203158	74550	18/04/2022	RSC7B28	R480203693	60503	19/04/2022
RSB7D95	R480203575	74630	19/04/2022	RSC7D28	R480203472	74550	18/04/2022
RSB7G46	R480205243	74550	21/04/2022	RSC7D81	R480205845	74550	19/04/2022
RSB7I69	R480207132	74550	23/04/2022	RSC7D81	R480206047	74630	20/04/2022
RSB7J28	R480203480	74550	18/04/2022	RSC7H49	R480206164	74550	20/04/2022
RSB7J89	R480207103	74550	23/04/2022	RSC7H67	R480207048	74550	23/04/2022
RSB8C46	R480207718	60503	23/04/2022	RSC7H70	R480205538	74710	20/04/2022
RSB8C96	R480205608	60503	20/04/2022	RSC8B73	R480203548	74550	18/04/2022
RSB8E41	R480207844	74550	23/04/2022	RSC8B73	R480206512	74550	20/04/2022
RSB8F58	R480206235	60503	19/04/2022	RSC8C48	R480205765	74550	20/04/2022
RSB8I05	R480206009	74550	20/04/2022	RSC8C72	R480203734	74550	18/04/2022
RSB8I77	R480204060	74550	19/04/2022	RSC8E07	R480205618	74550	21/04/2022
RSB8I77	R480206162	74550	20/04/2022	RSC8I03	R480205922	60503	19/04/2022
RSB8J06	R480204709	74550	21/04/2022	RSC9A42	R480205000	74550	22/04/2022
RSB8J69	R480207392	60503	23/04/2022	RSC9B64	R480206028	74550	20/04/2022
RSB9A55	R480206515	74550	19/04/2022	RSC9D69	R480203402	74550	18/04/2022
RSB9C14	R480206171	74550	19/04/2022	RSC9D69	R480204020	74550	19/04/2022
RSB9C89	R480204731	74550	22/04/2022	RSC9I33	R480205921	74550	20/04/2022
RSB9D58	R480205211	74550	20/04/2022	RSC9I33	R480207125	74550	23/04/2022
RSB9E84	R480205202	74550	21/04/2022	RSC9I62	R480205351	74550	20/04/2022
RSB9E84	R480207135	74550	23/04/2022	RSC9J43	R480204102	74550	21/04/2022
RSB9G55	R480205665	74550	19/04/2022	RSD0D39	R480203595	74550	19/04/2022
RSB9G55	R480206519	74550	19/04/2022	RSD0D39	R480203625	74550	19/04/2022
RSB9G55	R480206365	74630	20/04/2022	RSD0D61	R480203196	74630	18/04/2022
RSB9G76	R480206330	74550	20/04/2022	RSD0D61	R480204103	74550	21/04/2022
RSB9H14	R480203454	74630	18/04/2022	RSD0H02	R480205770	74550	20/04/2022
RSB9J48	R480206578	74630	20/04/2022	RSD0H87	R480204538	74550	21/04/2022
RSB9J66	R480206598	74550	20/04/2022	RSD0I17	R480205365	74550	20/04/2022
RSB9J66	R480204226	74550	22/04/2022	RSD1C62	R480205759	56732	19/04/2022
RSC0A80	R480206200	74630	20/04/2022	RSD1H57	R480204037	74550	19/04/2022
RSC0D00	R480203256	74630	18/04/2022	RSD2C20	R480205271	74550	20/04/2022
RSC0D62	R480203929	74550	19/04/2022	RSD2D20	R480206307	74550	20/04/2022
RSC0D62	R480204955	74630	22/04/2022	RSD2E28	R480205265	60503	21/04/2022
RSC0E86	R480206597	74550	20/04/2022	RSD2E78	R480205314	74550	21/04/2022
RSC0F32	R480203563	74630	19/04/2022	RSD2H52	R480203880	74550	19/04/2022



RSD3A99	R480203585	74630	19/04/2022
RSD3B12	R480206041	74550	20/04/2022
RSD3H51	R480205148	74550	22/04/2022
RSD3I53	R480207090	74630	22/04/2022
RSD4C68	R480203862	74550	19/04/2022
RSD4I33	R480207693	74550	24/04/2022
RSD4J80	R480207226	74550	23/04/2022
RSD5D73	R480204747	56732	22/04/2022
RSD5E00	R480204564	74550	22/04/2022
RSD5E19	R480207012	60503	22/04/2022
RSD5E62	R480204866	74550	22/04/2022
RSD5I80	R480206384	74630	20/04/2022
RSD5J21	R480205413	74630	21/04/2022
RSD6E62	R480204012	74550	19/04/2022
RSD6F71	R480204271	74550	21/04/2022
RSD6G18	R480203930	74550	19/04/2022
RSD6J52	R480203870	74550	18/04/2022
RSD6J52	R480205227	74550	20/04/2022
RSD6J52	R480206952	60503	23/04/2022
RSD7F22	R480205197	74550	21/04/2022
RSD7I33	R480204615	56732	22/04/2022
RSD7J03	R480206092	74550	20/04/2022
RSD7J03	R480205950	74550	20/04/2022
RSD7J99	R480205226	74630	21/04/2022
RSD8E00	R480203551	74550	18/04/2022
RSD9A53	R480207421	74550	23/04/2022
RSD9B20	R480203924	74630	19/04/2022
RSD9B42	R480204036	74550	19/04/2022
RSD9D73	R480203766	74550	19/04/2022
RSD9F42	R480204534	74630	21/04/2022
RSD9H50	R480205323	74550	21/04/2022
RSD9H50	R480204912	74550	21/04/2022
RSD9H50	R480204533	74550	21/04/2022
RSD9J83	R480204402	74550	21/04/2022
RSE0B73	R480204869	74550	21/04/2022
RSE0E40	R480204939	74550	21/04/2022
RSE1C52	R480205016	74550	22/04/2022
RSE1H12	R480207526	74550	23/04/2022
RSE2E42	R480205298	74550	21/04/2022
RSE3C29	R480207099	74630	23/04/2022
RSE3F10	R480204610	74550	22/04/2022
RSE3F79	R480204360	74550	21/04/2022
RSE3H01	R480207625	74550	23/04/2022
RSE3H23	R480207734	74550	23/04/2022
RSE4E89	R480205965	74550	19/04/2022
RSE4I99	R480203761	74550	19/04/2022
RSE4J20	R480207549	74550	23/04/2022
RSE4J73	R480205242	74630	21/04/2022
RSE4J73	R480204291	74630	21/04/2022
RSE4J73	R480204666	74550	22/04/2022
RSE5A53	R480205723	60503	19/04/2022
RSE5J61	R480205624	74550	20/04/2022
RSE6E50	R480205974	74550	19/04/2022
RSE6I89	R480204890	74550	22/04/2022
RSE7E70	R480204282	74630	22/04/2022
RSE8E00	R480203962	74550	19/04/2022
RSE8G10	R480203273	74550	18/04/2022
RSE8J80	R480207219	74550	24/04/2022
RSE9F60	R480205477	74550	20/04/2022
RSE9F60	R480204876	74550	22/04/2022
RSE9F60	R480204667	74550	22/04/2022
RSE9H50	R480206484	74550	18/04/2022
RSF0A50	R480203405	74630	18/04/2022
RSF0B39	R480205415	74630	21/04/2022
RSF0B69	R480203909	74550	18/04/2022
RSF0B69	R480206091	74550	20/04/2022
RSF0B69	R480204286	74630	21/04/2022
RSF0D90	R480205136	74550	22/04/2022
RSF1D79	R480205473	74550	20/04/2022
RSF2D29	R480205322	74550	21/04/2022
RSF2I90	R480206221	74550	19/04/2022
RSF3A90	R480206266	74550	20/04/2022
RSF3A90	R480206373	74550	20/04/2022
RSF4A60	R480203491	74550	18/04/2022
RSF4C40	R480207793	74550	23/04/2022
RSF8A10	R480205029	60503	22/04/2022
RSF9C60	R480207408	74550	23/04/2022
RSK6B19	R480204757	74550	22/04/2022
RTE7H85	R480205020	74550	22/04/2022
RTF0J03	R480203484	74630	18/04/2022
RTF1H87	R480205581	74550	20/04/2022
RTF1I77	R480203676	74550	19/04/2022
RTF1I78	R480206191	74550	20/04/2022
RTF1I78	R480205742	74550	20/04/2022
RTF8B91	R480206022	74550	20/04/2022
RTG3B35	R480203136	74550	18/04/2022

RTG3B36	R480203139	74630	18/04/2022
RTG3B36	R480203311	74550	18/04/2022
RTG3B36	R480203398	74550	18/04/2022
RTG5H30	R480204808	74550	22/04/2022
RTG5H32	R480207870	74550	23/04/2022
RTH0C35	R480206419	74630	20/04/2022
RTJ2J65	R480204987	74550	22/04/2022
RTJ4H44	R480203970	74630	19/04/2022
RTJ7D94	R480206313	74550	19/04/2022
RTL0H40	R480207543	74550	24/04/2022
RTL6J48	R480206717	74550	23/04/2022
RTM6D34	R480205612	74550	21/04/2022
RTP2H24	R480203848	74550	19/04/2022
RTS9B02	R480203540	74550	18/04/2022
RTS9F58	R480203379	74550	18/04/2022
RTT0C03	R480206217	74710	15/04/2022
RTT0C92	R480206891	60503	23/04/2022
RTT8C23	R480203262	74550	18/04/2022
RTW4A45	R480207508	74550	23/04/2022
RTW8A88	R480205862	74630	20/04/2022
RWT2C32	R480207555	74550	23/04/2022
RWT2C32	R480207786	60503	24/04/2022
RWT2C32	R480207751	60503	24/04/2022
RWT2C32	R480207910	60503	24/04/2022
SCD5162	R480204183	74630	21/04/2022
SCM0E00	R480206621	74550	20/04/2022

Total: 4666

Agostinho Araújo Rodrigues Júnior  
Secretário Municipal de Segurança e Mobilidade Urbana

Valéria Ernestina de Oliveira  
Superintendente de Trânsito e Transporte

**EXTRATO DE TERMO DE RENOVAÇÃO Nº 017/2022**

PROCESSO Nº: 2022017329

ESPÉCIE: Permissão a Título Precário

PERMISSOR: MUNICÍPIO DE PALMAS

PERMISSIONÁRIO: GENECI BISPO DE SOUZA

OBJETO: Renovação da Permissão a Título Precário Nº 240 para exploração do serviço de transporte individual de passageiros com o uso de motocicleta de aluguel – Mototáxi,  
BASE LEGAL: Lei nº 799, de 13 de abril de 1999 e Decreto nº 940, de 10 de outubro de 2002.

VIGÊNCIA: Pelo período de 04 (quatro) anos, a contar de sua assinatura.

DATA DA ASSINATURA: 31/05/2022

SIGNATÁRIOS: Secretaria Municipal de Segurança e Mobilidade Urbana, pessoa jurídica de direito público interno, com CNPJ Nº 24.851.511/0021-29, neste ato representado pela Superintendente de Trânsito e Transporte a senhora Valéria Ernestina de Oliveira, matrícula nº 164231, CPF Nº 693.932.731-20, no uso de suas atribuições legais, nos termos do Art. 1º da Portaria nº 77/2019-GAB/SESMU de 24 de julho de 2019 e Geneci Bispo de Souza, portador do CPF nº 418.409.091-53 e RG nº 1.720.046 SSP/TO.

**EXTRATO DE TERMO DE RENOVAÇÃO Nº 018/2022**

PROCESSO Nº: 2022023888

ESPÉCIE: Permissão a Título Precário

PERMISSOR: MUNICÍPIO DE PALMAS

PERMISSIONÁRIO: GECINELTON DOS ANJOS ANDRADE

OBJETO: Renovação da Permissão a Título Precário Nº 298 para exploração do serviço de transporte individual de passageiros com o uso de motocicleta de aluguel – Mototáxi,  
BASE LEGAL: Lei nº 799, de 13 de abril de 1999 e Decreto nº 940, de 10 de outubro de 2002.

VIGÊNCIA: Pelo período de 04 (quatro) anos, a contar de sua assinatura.

DATA DA ASSINATURA: 31/05/2022

SIGNATÁRIOS: Secretaria Municipal de Segurança e Mobilidade Urbana, pessoa jurídica de direito público interno, com CNPJ Nº 24.851.511/0021-29, neste ato representado pela Superintendente de Trânsito e Transporte a senhora Valéria Ernestina de Oliveira, matrícula nº 164231, CPF Nº 693.932.731-20, no uso de suas atribuições legais, nos termos do Art. 1º da Portaria nº 77/2019-GAB/SESMU de 24 de julho de 2019 e Gecinelton dos Anjos Andrade, portador do CPF nº 713.422.061-34 e RG nº 421.465 SEJSP/TO.

**JUNTA ADMINISTRATIVA DE DEFESA DE AUTUAÇÃO****ATA DE JULGAMENTO – SESSÃO Nº 88,  
3 DE JUNHO DE 2022.**

Em virtude da declaração de situação de emergência bem como as medidas de enfrentamento da pandemia provocada pelo coronavírus (COVID-19) - Decreto municipal nº. 1.856 de 14/03/2020 e da busca de celeridade processual, por meio de sistema remoto disponibilizado pela Secretaria Municipal de Segurança e Mobilidade Urbana-SESMU, foi aberta a reunião da Junta Administrativa de Defesa de Autuação – JADA, para julgamento online dos recursos interpostos pelos proprietários/condutores que tiveram os seus veículos autuados pelos Agentes de Trânsito e Transporte da SESMU de Palmas-TO. Esta reunião foi iniciada e presidida pelo Membro Presidente VALERIA ERNESTINA DE OLIVEIRA a qual deu início aos trabalhos concernentes à JADA. Também se fizeram presentes: Secretária(o) VALERIA ERNESTINA DE OLIVEIRA; Secretária(o) JUNIA FERREIRA; O Membro Titular KLEBIO DOS SANTOS BRAGA; O Membro Titular GLAUCE KELLY DE SOUZA; O Membro Titular URANO NOLASCO MILHOMEM FILHO ; O Membro Titular JADER PEREIRA DA SILVA

Em seguida a Presidente Relatora/Membro, a/o senhor(a)VALERIA ERNESTINA DE OLIVEIRA O parecer foi pelo INDEFERIMENTO 02022005834; 02022019182; 02022024129; 02022023020 Os demais membros da JADA acompanharam o voto do(a) relator(a). E DEFERIMENTO dos seguintes processos: 02022024459; 02022024461; 02022026595; 02022026917; 02022027312; 02022027310; 02022027482; 02022027419; 02022027448; 02022027579; 02022027580; 02022027591; 02022027594; 02022027602; 02022028247; 02022028249; 02022028237; 02022028188; 02022028344; 02022028218; 02022024191 os demais membros da JADA acompanharam o voto do(a) relator(a). Em seguida Secretária, a/o senhor(a) JUNIA FERREIRA O parecer foi pelo INDEFERIMENTO 02022030490; 02022030576; 02022030580; 02022030756; 02022031084; 02022031775; 02022031849; 02022031950; 02022032242; 02022032250; 02022032244; 02022032248; 02022032240; 02022032243; 02022032241; 02022032278; 02022032489; 02022033359; 02022034309; 02022034341; 02022034340; 02022034332; 02022021968; 02022023593 Os demais membros da JADA acompanharam o voto do(a) relator(a). E DEFERIMENTO dos seguintes processos: 00857602019; 00515922021; 00515912021; 00515892021; 02022030492; 02022031517; 02022004971; 2022032324; 2022033372; 02022034524 os demais membros da JADA acompanharam o voto do(a) relator(a).

Na sequência, o/a Relator(a)/Membro JADER PEREIRA DA SILVA O parecer foi pelo INDEFERIMENTO 02022025732; 02022025856; 02022025905; 02022025851; 02022025853; 02022026234; 02022025993; 02022026414; 02022026521; 02022026799; 02022026912; 02022026810; 02022026989; 02022027022; 02022027259; 02022027258; 02022027262; 02022027980; 02022027954; 02022027942; 02022027925; 02022026327; 02022026332; 02022027106; 02022028816 Os demais membros da JADA acompanharam o voto do(a) relator(a). E DEFERIMENTO dos seguintes processos: 02022025861; 02022026206; 02022026136; 02022026697; 02022026823; 02022028351; 02022028305; 02022028301; 02022028361; 02022028298; 02022028505; 02022021159 os demais membros da JADA acompanharam o voto do(a) relator(a).

Na sequência, o/a Relator(a)/Membro GLAUCE KELLY DE SOUZA O parecer foi pelo INDEFERIMENTO 02022026231; 02022027555; 02022026323; 02022026330; 02022025718; 02022028458; 02022030716; 02022023870; 02022023876; 02022023883; 02022035969 Os demais membros da JADA acompanharam o voto do(a) relator(a). E DEFERIMENTO dos seguintes processos: 02022025737; 02022025733; 02022025730; 02022025821; 02022025859; 02022026941; 02022027423; 02022027429; 02022028274; 02022028740; 02022033921; 02022035005; 02022035015; 02022035025; 02022035118; 02022035158; 02022035169; 02022035740; 02022035968 os demais membros da JADA acompanharam o voto do(a) relator(a).

Na sequência, o/a Relator(a)/Membro URANO NOLASCO MILHOMEM FILHO O parecer foi pelo INDEFERIMENTO

02022024295; 02022024603; 02022002077; 02022025544; 02020025857; 02022026277; 02022026420; 02022027257; 02022026325; 02022026331; 02022023871; 02022023878; 02022023884 Os demais membros da JADA acompanharam o voto do(a) relator(a). E DEFERIMENTO dos seguintes processos: 02022023939; 02022024462; 02022025220; 02022025547; 02022024664; 02022025532; 02022024680; 02022025549; 02022025517; 02022025508; 02022025505; 02022025454; 02022025736; 02022025838; 02022025312; 02022026629; 02022026905; 02022023610 os demais membros da JADA acompanharam o voto do(a) relator(a).

Na sequência, o/a Relator(a)/Membro KLEBIO DOS SANTOS BRAGA O parecer foi pelo INDEFERIMENTO 02022024602; 02022024845; 02022025188; 02022025200; 02022027242; 02022027261; 02022027260; 02022027255; 02022027253; 02022027445; 02022027527; 02022027416; 02022027450; 02022027989; 02022027972; 02022027951; 02022026313; 02022026315; 02022026316; 02022026318; 02022026320; 02022026322; 02022026328; 02022026298; 02022028091; 02022028102; 02022024124; 02022027107; 02022028837; 02022026583 Os demais membros da JADA acompanharam o voto do(a) relator(a). E DEFERIMENTO dos seguintes processos: 02022024823; 02022024824; 02022016995; 02022025218; 02022025221; 02022027292; 02022027298; 02022027447; 02022028489; 02022028743; 02022026892 os demais membros da JADA acompanharam o voto do(a) relator(a).

Foi determinado pela Presidente da JADA VALERIA ERNESTINA DE OLIVEIRA, que fosse publicada no Diário Oficial a Ata de Julgamento da Reunião, informando o resultado dos Processos julgados por esta Junta de Defesa, para conhecimento de todos, conforme dispositivo do Regimento Interno da JADA.

Por fim, foram distribuídos novos Processos aos Membros e não havendo nada mais a deliberar foi encerrada a sessão e lavrada a presente Ata, lida e aprovada pelos respectivos Membros e Suplentes.

**PRIMEIRA JUNTA ADMINISTRATIVA DE RECURSOS DE  
INFRAÇÕES****ATA DE JULGAMENTO – SESSÃO Nº 46,  
MÊS DE MAIO DE 2022.**

Aos 15 (quinze) dias do mês de maio do ano de 2022, em virtude da declaração de situação de emergência bem como as medidas de enfrentamento da pandemia provocada pelo coronavírus (COVID-19) - Decreto municipal nº. 1.856 de 14/03/2020, por meio de sistema remoto, foi aberta a reunião da Primeira Junta Administrativa de Recursos de Infrações, para julgamento online dos recursos interpostos pelos proprietários/condutores que tiveram os seus veículos autuados pelos Agentes de Trânsito e Transporte da SESMU de Palmas-TO. Esta reunião foi iniciada e presidida pelo Membro Presidente Aryadine Alves de Souza Pires, a qual deu início aos trabalhos concernentes à Primeira JARI. Também se fizeram presentes: o Suplente da Presidente, Hélio José Guedes Nobre; o Membro Titular Antonio de Jesus Pereira Gama; e o seu Suplente Wilma Santana Damasceno; a Membro Titular Deise Angelim Silva Lima e o seu Suplente James Alves de Sousa; a Membro Titular Gyselle Haluanna de Campos Santana e o seu Suplente Adriano José Vieira; o Membro Titular Joniskley Bezerra Cavalcante e a sua Suplente Carolina Santos de Sousa; Secretária Iraneide Costa da Silva e o seu Suplente Cristiano Almeida da Mota.

Em seguida a Presidente primeira Relatora/Membro, a senhora Aryadine Alves de Souza Pires, relatou o julgamento dos processos em seu poder. O seu parecer foi pelo INDEFERIMENTO dos seguintes processos: 02019103026; 02019104128; 2021072437; 02021072433; 02021071995; e 02021072012. E pelo DEFERIMENTO dos seguintes processos: 02019104119; 02019104121; 02019104125; 02020007735; 2021072441; 02021071898; 2021072278; e 2021072886. Os demais membros da JARI acompanharam o voto da relatora.

Seguidamente, o segundo Relator/Suplente, o senhor Hélio José Guedes Nobre, relatou o julgamento dos processos em seu poder. O parecer foi pelo INDEFERIMENTO dos seguintes processos: 02019097854; 02019102228; 02019102256; 02019105646; 02019105635; 02019105636; 02019105639; 02019105642;

02019105644; 02019105645; 02019105616; 02019106035; 02019106034; 02019107147; 00054102020; e 00053732019. E pelo DEFERIMENTO dos seguintes processos: 02019105638; 02019107121; 02019106032; e 02019106030. Os demais membros da JARI acompanharam o voto do relator.

Na sequência, o terceiro Relator/Membro, o Senhor Antonio de Jesus Pereira Gama, relatou o julgamento dos processos em seu poder. O parecer foi pelo INDEFERIMENTO dos seguintes processos: 02019106049; 02019104975; 02020001615; 02020001616; 00032432020; 02020004620; 02020004622; 02020004625; 02020004627; 02020004629; 02020004630; 02020004631; 02020004633; 02020004634; 02020007764; 02020007744; 02020007746; 02020007747; e 02021071826. E DEFERIMENTO dos seguintes processos: 02020007768; 02020007770; e 02022003233. Os demais membros da JARI acompanharam o voto do(a) relator(a). Os demais membros da JARI acompanharam o voto do relator.

Após, foi dada a palavra à quarta Relatora/Suplente, a senhora Wilma Santana Damasceno relatou o julgamento dos processos em seu poder. O parecer foi pelo INDEFERIMENTO dos seguintes processos: 00209029619; 02019030137; 02019044935; 02019077876; 02019077877; 02019078276; 02019078639; 02019078652; 00792192019; 00792202019; 00809372019; 00808442019; 00803162019; 02019080468; 02019080407; 02019080959; 02019080852; 20190900578; 02019080579; 02019080613; 02019080614; 02020025761; 02020021199; e 02021071828. E pelo DEFERIMENTO do seguinte processo: 02019077363; 02019080675; e 02019080577. Os demais membros da JARI acompanharam o voto da relatora.

Seguidamente, foi dada a palavra à quinta Relatora/Membro, a senhora Deise Angelim Silva Lima, para que relatasse o julgamento dos processos em seu poder. O parecer foi pelo INDEFERIMENTO dos seguintes processos: 00086692020; 00086672020; 00086302020; 00086722020; 02020009410; 02020009411; 02020009413; 02020010044; 02020009293; 02020009292; 02020009290; 02020009286; e 02021071799. E pelo DEFERIMENTO do seguinte processo: 00086682020; 00087822020; 00086602020; 00086622020; 00086632020; 00086642020; e 02020008925. Os demais membros da JARI acompanharam o voto da relatora.

Após, foi dada a palavra ao sexto Relator/Suplente, o senhor James Alves de Sousa, para que relatasse o julgamento dos processos em seu poder. O parecer foi pelo INDEFERIMENTO dos seguintes processos: 02020000896; 02020000972; 00033732020; 00033752020; 00033242020; 00033262020; 00033272020; 00033282020; 02020004676; 02020004679; 02020004681; 02020004683; 02020004685; e 02020004689. E DEFERIMENTO dos seguintes processos: 02020000981; 02020000980; 02020004675; 02020004677; 02020004680; e 02020004690. Os demais membros da JARI acompanharam o voto do relator.

Após, foi dada a palavra à sétima Relatora/Membro, a senhora Gyselle Haluanna de Campos Santana, para que relatasse o julgamento dos processos em seu poder. O parecer foi pelo INDEFERIMENTO dos seguintes processos: 02019107730; 02019107729; 02019107728; 02019107727; 02019107726; 02019107720; 02019107716; 02020001620; 00024852020; 00024872020; 00024892020; 00024952020; 00024962020; 00003102020; e 00003122020. E pelo DEFERIMENTO do seguinte processo: 02019107747; 02019107401; 02019107407; 00024972020; e 00007262020. Os demais membros da JARI acompanharam o voto da relatora.

Após, foi dada a palavra ao oitavo Relator/Suplente, o senhor Adriano José Vieira, para que relatasse o julgamento dos processos em seu poder. O parecer foi pelo INDEFERIMENTO dos seguintes processos: 00040482020; 00079032020; 00080812020; 00081232020; 02020010274; 02020010298; 02020010197; 02020010202; 02020010225; 02020010227; 02020010231; 02020010098; 02020010104; 02020010191; e 02020010196. E pelo DEFERIMENTO dos seguintes processos: 00037992020; 02020010277; 02020010301; 02020010302; e 02020010303. Os demais membros da JARI acompanharam o voto do relator.

Após, foi dada a palavra ao nono Relator/Membro, o senhor Joniskley Bezerra Cavalcante, para que relatasse o julgamento dos processos em seu poder. O parecer foi pelo INDEFERIMENTO dos seguintes processos: 02019101412; 02019104971; 00033302020; 00033312020; 00033322020; 00033652020; 00033712020; 00033722020; 02020004698; 00080902020; 00080912020; 00080932020; 00080942020; 00080952020; 00082392020; 00082402020; 00082412020; 00082422020; e 00000592020. E pelo DEFERIMENTO do seguinte processo: 00033332020. Os demais membros da JARI acompanharam o voto do relator.

Após, foi dada a palavra à décima Relatora/Suplente, a senhora Carolina Santos de Sousa, para que relatasse o julgamento dos processos em seu poder. O parecer foi pelo INDEFERIMENTO do seguinte processo: 00042532020; 00042582020; 00043172020; 00043202020; 00043232020; 00044052020; 00067602020; 00066092020; 00066132020; 02020006429; 02020006430; 02020006432; 02020009844; 02020009702; 02020009703; 02020010773; 02020010483; 02020011361; 02020013393; 02020013395; e 02021071804. E DEFERIMENTO dos seguintes processos: 02020013396. Os demais membros da JARI acompanharam o voto da relatora.

Após, foi dada a palavra à décima primeira Relatora/Secretária, a senhora Iraneide Costa da Silva, para que relatasse o julgamento dos processos em seu poder. O parecer foi pelo INDEFERIMENTO dos seguintes processos: 00785662019; 00800062019; 02019089811; 02019092839; 02019092845; 02019095431; 20190966988; 02019102784; 02019102638; 02019099637; 02019103089; 00045512020; 00045502020; 02020008521; 02020009440; e 02020028379. E pelo DEFERIMENTO dos seguintes processos: 00767602019; 02019104877; 00009822020; 02019103619; e 02020028383. Os demais membros da JARI acompanharam o voto da relatora.

Após, foi dada a palavra ao décimo segundo Relator/Suplente, o senhor Cristiano Almeida da Mota, para que relatasse o julgamento dos processos em seu poder. O parecer foi pelo INDEFERIMENTO dos seguintes processos: 02020043340; 02020045339; 02020045338; 00468462020; 02020040289; 00202103379; 02021033380; 02021033381; 02021033415; 02021033459; 02021033954; 02021033955; 02021033957; 02021033972; 02021034024; 02021034134; 02021034135; 02021034136; 02020045515; 02020053335; e 02020040483. E pelo DEFERIMENTO dos seguintes processos: 02021033430; e 02021034133; Os demais membros da JARI acompanharam o voto do relator.

Foi determinada pela Presidente da Primeira JARI Aryadine Alves de Souza Pires, que fosse publicada no Diário Oficial a Ata de Julgamento da Reunião, informando o resultado dos Processos julgados por esta Junta Administrativa de Recursos de Infrações, para conhecimento de todos, conforme dispositivo do Regimento Interno das Jari.

Não havendo nada mais a deliberar foi encerrada a sessão e lavrada a presente Ata, lida e aprovada pelos respectivos Membros e Suplentes.

#### **ATA DE JULGAMENTO – SESSÃO Nº 47, MÊS DE MAIO DE 2022.**

Ao 1º (primeiro) dia do mês de junho do ano de 2022, em virtude da declaração de situação de emergência bem como as medidas de enfrentamento da pandemia provocada pelo coronavírus (COVID-19) - Decreto municipal nº. 1.856 de 14/03/2020, por meio de sistema remoto, foi aberta a reunião da Primeira Junta Administrativa de Recursos de Infrações, para julgamento online dos recursos interpostos pelos proprietários/condutores que tiveram os seus veículos autuados pelos Agentes de Trânsito e Transporte da SESMU de Palmas-TO. Esta reunião foi iniciada e presidida pelo Membro Presidente Aryadine Alves de Souza Pires, a qual deu início aos trabalhos concernentes à Primeira JARI. Também se fizeram presentes: o Suplente da Presidente, Hélio José Guedes Nobre; o Membro Titular Antonio de Jesus Pereira Gama; e o seu Suplente Wilma Santana Damasceno; a Membro Titular Deise Angelim Silva Lima e o seu Suplente James Alves de Sousa; a Membro Titular Gyselle Haluanna de Campos Santana e o seu Suplente Adriano José Vieira; o Membro Titular Joniskley Bezerra Cavalcante e a sua Suplente Carolina Santos de Sousa; Secretária Iraneide Costa da Silva e o seu Suplente Cristiano Almeida da Mota.

Em seguida a Presidente primeira Relatora/Membro, a senhora Aryadine Alves de Souza Pires, relatou o julgamento dos processos em seu poder. O seu parecer foi pelo INDEFERIMENTO dos seguintes processos: 02021076844; 02021082235; 02021085338; 02021084948; 02021082236; e 02021085892. E pelo DEFERIMENTO dos seguintes processos: 02021081961; 02021079282; 02021079279; 02021076836; 02021082032; 02021075119; 02021078004; 2021074770; 02021082361; 02021082317; 02021084241; 02021087291; 02021087287; 2021081875; 2021081877; 2021081880; 2021081881; 2021081882; 02021081297; e 02021085894. Os demais membros da JARI acompanharam o voto da relatora.

Seguidamente, o segundo Relator/Suplente, o senhor Hélio José Guedes Nobre, relatou o julgamento dos processos em seu poder. O parecer foi pelo INDEFERIMENTO dos seguintes processos:

02019106971; 02019107192; 02019107146; 02020001553; 02020001555; 02020001576; 02020001587; 02020001628; 02020001630; 02020001631; 02020001633; 02020001634; 02020001635; 02020001636; 00034572020; e 00034742020. E pelo DEFERIMENTO dos seguintes processos: 02019107495; 02020001632; 00034612020; e 00034712020. Os demais membros da JARI acompanharam o voto do relator.

Na sequência, o terceiro Relator/Membro, o Senhor Antonio de Jesus Pereira Gama, relatou o julgamento dos processos em seu poder. O parecer foi pelo INDEFERIMENTO dos seguintes processos: 02020007749; 02020007751; 02020007752; 02020009492; 02020009424; 02020009525; 02020009526; 02020009268; 02020009269; 02020009304; 02020009311; 02020011522; 02020011306; 02020011308; e 02020011309. E DEFERIMENTO dos seguintes processos: 02020007767; 02020009436; e 02020009310. Os demais membros da JARI acompanharam o voto do(a) relator(a). Os demais membros da JARI acompanharam o voto do relator.

Após, foi dada a palavra à quarta Relatora/Suplente, a senhora Wilma Santana Damasceno relatou o julgamento dos processos em seu poder. O parecer foi pelo INDEFERIMENTO dos seguintes processos: 02019077883; 02019077650; 00807422019; 02019081531; 02019081537; 02019081546; 02019080671; 02019086153; 02019088758; 02019088777; 02019088186; 02019089972; 02019090174; 02019090157; 02019091648; 02019092056; 02019089618; 02019092032; 02019090934; 02019053148; 02019059620; 02019066740; e 02019052521. E pelo DEFERIMENTO do seguinte processo: 02019085470; 02019085947; 02019088898; 02019081611; 02019092048; 02019092033; e 02020057941. Os demais membros da JARI acompanharam o voto da relatora.

Seguidamente, foi dada a palavra à quinta Relatora/Membro, a senhora Deise Angelim Silva Lima, para que relatasse o julgamento dos processos em seu poder. O parecer foi pelo INDEFERIMENTO dos seguintes processos: 02020011863; 02020011853; 02020013509; 02020013511; 02020013514; 02020013506; 02020018391; 02020018390; 02020018218; 02020018246; 02020018257; 02020018260; 02020018263; 02020018264; e 02020018268. E pelo DEFERIMENTO do seguinte processo: 02020010057; 02020011852; 02020011856; e 02020011859. Os demais membros da JARI acompanharam o voto da relatora.

Após, foi dada a palavra ao sexto Relator/Suplente, o senhor James Alves de Sousa, para que relatasse o julgamento dos processos em seu poder. O parecer foi pelo INDEFERIMENTO dos seguintes processos: 02020007887; 02020007883; 02020007880; 00080832020; 00080882020; 00001982020; 02020009895; 02020011518; 02020011516; 02020011526; 02020011513; 02020011511; 02020011514; e 02020011559. E DEFERIMENTO dos seguintes processos: 02020007901; 02020007884; 02020007882; 00080822020; 00080862020; e 02020011520. Os demais membros da JARI acompanharam o voto do relator.

Após, foi dada a palavra à sétima Relatora/Membro, a senhora Gyselle Haluanna de Campos Santana, para que relatasse o julgamento dos processos em seu poder. O parecer foi pelo INDEFERIMENTO dos seguintes processos: 02019107718; 00024882020; 00024902020; 00024982020; 00038702020; 00038732020; 00038742020; 00038782020; 00038792020; 00038812020; 00038852020; 02020006591; 02020006592; e 02020006597. E pelo DEFERIMENTO do seguinte processo: 02019107719; 00023732020; 00038712020; 00067892020; 02020015326; e 02020015327. Os demais membros da JARI acompanharam o voto da relatora.

Após, foi dada a palavra ao oitavo Relator/Suplente, o senhor Adriano José Vieira, para que relatasse o julgamento dos processos em seu poder. O parecer foi pelo INDEFERIMENTO dos seguintes processos: 02020051491; 20200251492; 02020051493; 02020051494; 02020055932; 02020055933; 02020056119; 02020056120; 02020055872; 02020056979; 02020056980; 02020056927; 02020056928; e 02020053356. E pelo DEFERIMENTO dos seguintes processos: 02020055930; 02020055931; 02020056117; 02020056978; 02020053291; 02020055044; e 02017069946. Os demais membros da JARI acompanharam o voto do relator.

Após, foi dada a palavra ao nono Relator/Membro, o senhor Joniskley Bezerra Cavalcante, para que relatasse o julgamento dos processos em seu poder. O parecer foi pelo INDEFERIMENTO dos seguintes processos: 02019105364; 02019107733; 00001132020; 02020011840; 02020017103; 02020017113; 02020017104;

02020017111; 02020011555; 02020011556; 02020011557; 02020011562; 02020011488; 02020011489; 02020011679; 02020011550; 02020021300; 00212212020; 02020006787; 02020006772. Os demais membros da JARI acompanharam o voto do relator.

Após, foi dada a palavra à décima Relatora/Suplente, a senhora Carolina Santos de Sousa, para que relatasse o julgamento dos processos em seu poder. O parecer foi pelo INDEFERIMENTO do seguinte processo: 02020010776; 02020010484; 02020013394; 02020013543; 02020013545; 02020013397; 02020013398; 02020014482; 02020014555; 02020014556; 02020013819; 02020013821; 02020013822; 02020014578; 02020013976; 02020013975; e 02020013969. E DEFERIMENTO dos seguintes processos: 02020010777; 02020013392; e 02020013544. Os demais membros da JARI acompanharam o voto da relatora.

Após, foi dada a palavra à décima primeira Relatora/Secretária, a senhora Iraneide Costa da Silva, para que relatasse o julgamento dos processos em seu poder. O parecer foi pelo INDEFERIMENTO dos seguintes processos: 00047282020; 02020009470; 02020011786; 02020011790; 02020011791; 02020011794; 02020011795; 02020011803; 02020011807; e 02020016478. E pelo DEFERIMENTO dos seguintes processos: 00045212020; 00045162020; 02020009371; 02020009363; 02020009364; 02020009474; 02020009472; 02020011416; 02020011095; e 02020011097. Os demais membros da JARI acompanharam o voto da relatora.

Após, foi dada a palavra ao décimo segundo Relator/Suplente, o senhor Cristiano Almeida da Mota, para que relatasse o julgamento dos processos em seu poder. O parecer foi pelo INDEFERIMENTO dos seguintes processos: 02021007315; 02021004022; 02021007420; 02021007628; 02021007874; 02021007895; 02020061335; e 02022000329. E pelo DEFERIMENTO dos seguintes processos: 02021008788; 02021007735; 02021007732; 02021007968; 02021007724; 00202061250; e 02022000325. Os demais membros da JARI acompanharam o voto do relator.

Foi determinada pela Presidente da Primeira JARI Aryadine Alves de Souza Pires, que fosse publicada no Diário Oficial a Ata de Julgamento da Reunião, informando o resultado dos Processos julgados por esta Junta Administrativa de Recursos de Infrações, para conhecimento de todos, conforme dispositivo do Regimento Interno das Jari.

Não havendo nada mais a deliberar foi encerrada a sessão e lavrada a presente Ata, lida e aprovada pelos respectivos Membros e Suplentes.

## SEGUNDA JUNTA ADMINISTRATIVA DE RECURSOS DE INFRAÇÕES

### ATA DE JULGAMENTO – SESSÃO Nº 4, MÊS DE JUNHO DE 2022.

Aos três dias do mês de junho do ano de 2022, por meio de sistema remoto disponibilizado pela Secretaria Municipal de Segurança e Mobilidade Urbana-SESMU, foi aberta a reunião da Segunda Junta Administrativa de Recursos de Infrações, para julgamento online dos recursos interpostos pelos proprietários/condutores que tiveram os seus veículos autuados pelo Município de Palmas-TO.

Essa reunião foi iniciada e presidida pelo Membro Presidente Antonio Gonçalves Portelinha Neto, o qual deu início aos trabalhos concernentes à Segunda Jari. Também se fizeram presentes: Suplente do Presidente, Diego Alves Lourenço; Membro Titular Alexandre Augusto Ferreira Guerreiro e o seu Suplente Edson Leandro Nunes; Membro Titular Mayara Martins Belarmino e sua Suplente Fabiano Silva Lacerda; Membro Titular Elissandro Honorato de Sousa e sua Suplente Thaís Cristina Silva Dantas; Membro Titular Evandro Souza Teixeira; Suplente Rayssa Miranda Cerqueira de Sousa; Membro Titular Fabrinnna Regia Alves Barboza Bertholdi e seu Suplente Hugle Carneiro Ivo Dias.

Em seguida o Presidente primeiro Relator/Membro, Antonio Gonçalves Portelinha Neto, relatou o julgamento dos processos em seu poder. O seu parecer foi pelo INDEFERIMENTO dos seguintes processos: 02019094777; 02019094773; 02019099174; 02019107566; 02019107569; 02019107578; 02019107579; 02019107514; 02019105706; 02019105704; 02019105586; 02019105573; 02019107020; 02019107102; 02019105980; 02019107221; 02019107224; 02020001559; 00025572020; 02020002509; 00025582020; 00025592020; 00025602020;

00025612020; 00025622020; 00025632020; 00025692020; 00025742020; 00040602020; 00040392020; 00040412020. Os demais membros da Jari acompanharam o voto do relator; e pelo DEFERIMENTO dos seguintes processos: 02019107423; 02019107105; 02019105981; 02019106141; 02019106164; 02019106163; 02019106161; 02019106148; 02019106142; 00032192020; 00032252020; 00040372020; 00040382020. Os demais membros da Jari acompanharam o voto do relator.

Seguidamente, o segundo Relator/Suplente, Diego Alves Lourenço, relatou o julgamento dos processos em seu poder. O parecer foi pelo INDEFERIMENTO dos seguintes processos: 02020017149; 02020017150; 02020017177; 02020017152; 02020014583; 02020014585; 02020014601; 02020014602; 02020014603; 02020014604. Os demais membros da Jari acompanharam o voto do relator; e pelo DEFERIMENTO dos seguintes processos: 02020014581; 02020013875; 02020013928; 00212712020; 00212702020; 00212692020; 00212682020; 00212672020; 00212222020; 02020021266. Os demais membros da Jari acompanharam o voto do relator.

Na sequência, o terceiro Relator/Membro, Alexandre Augusto Ferreira Guerreiro, relatou o julgamento dos processos em seu poder. O parecer foi pelo INDEFERIMENTO dos seguintes processos: 02020007444; 02020007446; 02020007895; 02020008581; 02020010741; 02020010739; 02020010740; 02020010738; 02020010737. Os demais membros da Jari acompanharam o voto do relator; e pelo DEFERIMENTO dos seguintes processos: 02020007376; 02020007436; 02020008963; 02020008962; 02020008961; 02020008960; 02020008590; 02020008316; 02020008318; 02020008321; 02020008328. Os demais membros da Jari acompanharam o voto do relator.

Em seguida foi dada a palavra ao quarto Relator/Suplente, Edson Leandro Nunes, para que relatasse o julgamento dos processos em seu poder. O parecer foi pelo INDEFERIMENTO dos seguintes processos: 02020000685; 00083022020; 00083042020; 00083082020; 00083102020; 20200010434; 02020010438; 20200010446. Os demais membros da Jari acompanharam o voto do relator; e pelo DEFERIMENTO dos seguintes processos: 0202000405; 02020001765; 00083092020; 00083132020; 00083142020; 00020200101; 00020200102; 00020200413; 20200010608; 20200010609; 20200010616; 02020010613. Os demais membros da Jari acompanharam o voto do relator.

Seguidamente, foi dada a palavra à quinta Relatora/Membro, Mayara Martins Belarmino, para que relatasse o julgamento dos processos em seu poder. O parecer foi pelo INDEFERIMENTO dos seguintes processos: 02020013044; 02020013045; 02020013046; 02020014543; 02020014546; 02020014549; 02020014584; 02020014590; 02020014594; 02020014292; 02020014295; 02020013595; 02020011743; 02019050695. Os demais membros da Jari acompanharam o voto da relatora; e pelo DEFERIMENTO dos seguintes processos: 02020011809; 02020011810; 02020011822; 02020013047; 02020013048; 02020014294. Os demais membros da Jari acompanharam o voto da relatora.

Na sequência, foi dada a palavra ao sexto Relator/Suplente, Fabiano Silva Lacerda, para que relatasse o julgamento dos processos em seu poder. O parecer foi pelo INDEFERIMENTO dos seguintes processos: 02019072087; 00760982019; 02019082288; 02019105820; 02019105817; 02019105784; 02019102548; 02019102994; 02020000773; 02020000755; 02020000441; 00024572020; 00026282020; 00025882020; 02020003369; 02020003378; 02020003427; 02020003426; 02020051806. Os demais membros da Jari acompanharam o voto do relator; e pelo DEFERIMENTO dos seguintes processos: 02019104231. Os demais membros da Jari acompanharam o voto do relator.

Na sequência, foi dada a palavra ao sétimo Relator/Membro, Elissandro Honorato de Sousa, para que relatasse o julgamento dos processos em seu poder. O parecer foi pelo INDEFERIMENTO dos seguintes processos: 02020001898; 02020007948; 02020010611; 02020010614; 02020010615; 02020010617; 02020010618; 02020010638; 02020010249; 02020013074. Os demais membros da Jari acompanharam o voto do relator; e pelo DEFERIMENTO dos seguintes processos: 02020011774; 02020011776; 02020011780; 02020011781; 02020011784; 02020011787; 02020011792; 02020011796; 02020011797; 02020011798. Os demais membros da Jari acompanharam o voto do relator.

Após, foi dada a palavra à oitava Relatora/Suplente, Thaís Cristina Silva Dantas, para que relatasse o julgamento dos processos em seu poder. O parecer foi pelo INDEFERIMENTO dos seguintes processos: 02020006416; 00092272020; 00092452020; 00092652020; 02020008649. Os demais membros da Jari

acompanharam o voto da relatora; e pelo DEFERIMENTO dos seguintes processos: 02020006201; 02020006207; 02020006209; 00092462020; 00092472020; 00092482020; 00092492020; 00092662020; 00092672020; 02020014874; 02020014875; 02020014876; 02020014877; 02020014878; 02020014879. Os demais membros da Jari acompanharam o voto da relatora.

Foi dada a palavra ao nono Relator/Membro Evandro Souza Teixeira, para que relatasse o julgamento dos processos em seu poder. O parecer foi pelo INDEFERIMENTO dos seguintes processos: 02020004384; 02020004388; 02020022662; 02020021638; 02020024299; 02020024211; 02020028397; 02020024196; 02020022252; 02020022262; 02020022264; 02020034670; 02020034671; 02020037660; 02020037659; 02020037657. Os demais membros da Jari acompanharam o voto do relator; e pelo DEFERIMENTO dos seguintes processos: 02020022083; 02020024201; 02020037663; 02020037661. Os demais membros da Jari acompanharam o voto do relator.

Após, foi dada a palavra à décima Relatora/Suplente, Rayssa Miranda Cerqueira de Sousa, para que relatasse o julgamento dos processos em seu poder. O parecer foi pelo INDEFERIMENTO dos seguintes processos: 02020053044; 02020053045; 02020053046; 02020052410; 02020052408; 02020052407; 02020057392; 02020057391; 02020057359; 02020057385; 02021004006; 02021031298; 02021031296; 02020061226. Os demais membros da Jari acompanharam o voto da relatora; e pelo DEFERIMENTO dos seguintes processos: 02020037666; 02020037667; 02020037668; 02020057362; 02020057356; 02021004007. Os demais membros da Jari acompanharam o voto da relatora.

Após, foi dada a palavra à décima primeira Relatora/Secretária Fabrinna Regia Alves Barboza Bertholdi, para que relatasse o julgamento dos processos em seu poder. O parecer foi pelo INDEFERIMENTO dos seguintes processos: 02020001050; 02020003060; 02020015582; 02020015583; 02020015584; 02020015599; 02020015600. Os demais membros da Jari acompanharam o voto da relatora; e pelo DEFERIMENTO dos seguintes processos: 02019090670; 02019090667; 02019090623; 02019090627; 02019090632; 02019090634; 02019094535; 02020001049; 00098432020; 02020010106; 02020010107; 02020010304; 02020010095. Os demais membros da Jari acompanharam o voto da relatora.

Por fim, foi dada a palavra ao décimo segundo Relator/Suplente Hugle Carneiro Ivo Dias, para que relatasse o julgamento dos processos em seu poder. O parecer foi pelo INDEFERIMENTO dos seguintes processos: 02020010252; 02020010256; 02020010258; 02020010260; 02020010264; 02020010285; 02020010296; 02020010186; 02020011799; 02020011800; 02020011835; 02020011836; 02020011837; 02020011838; 02020010094; 02020015293; 02020015572; 02020015581. Os demais membros da Jari acompanharam o voto do relator; e pelo DEFERIMENTO dos seguintes processos: 02020010254; 02020015291. Os demais membros da Jari acompanharam o voto do relator.

Foi determinado pelo Presidente da Segunda Jari Antonio Gonçalves Portelinha Neto, que fosse publicada no Diário Oficial a Ata de Julgamento da Reunião, informando o resultado dos processos julgados por esta Junta Administrativa de Recursos de Infrações, para conhecimento de todos, conforme dispositivo do Regimento Interno das Jari.

Por fim, foram distribuídos novos processos aos Membros e não havendo nada mais a deliberar foi encerrada a sessão e lavrada a presente ata, lida e aprovada pelos respectivos Membros e Suplentes.

#### AVISO DE RETIFICAÇÃO

Pelo presente ato, o Presidente da Segunda Jari, Antonio Gonçalves Portelinha Neto, realiza a RETIFICAÇÃO do número da sessão da ATA DE JULGAMENTO – SESSÃO N. 93, 22 DE MAIO DE 2022, publicada no DOM n. 2.993, de 3 de junho de 2022, p. 32 e 33.

Onde se lê:

ATA DE JULGAMENTO – SESSÃO Nº 93, 22 DE MAIO DE 2022

Leia-se:

ATA DE JULGAMENTO – SESSÃO Nº 3, MÊS DE MAIO DE 2022

Palmas-TO, 6 de junho de 2022.

ANTONIO GONÇALVES PORTELINHA NETO  
Presidente da Segunda Jari

**FUNDAÇÃO CULTURAL****PORTARIA/GAB-P/FCP Nº.034/2022,  
DE 06 DE JUNHO DE 2022.**

O PRESIDENTE DA FUNDAÇÃO CULTURAL DE PALMAS, no uso de suas atribuições legais, conferidas pela Lei Complementar Municipal nº 137, de 18 de junho de 2007, e Lei Municipal nº 2.299, de 30 de março de 2017, e em conformidade com o Edital FCP Nº 004/2022/FCP – 3º Arraia da Capital, publicado por meio da PORTARIA/GAB-P/FCP Nº009/2022, de 13 de abril de 2022, e Edital de Re-Ratificação Nº011/2022/FCP de 23 de maio de 2022,

**RESOLVE:**

Art. 1º Homologar o resultado do sorteio público, realizado às 17h30min no Cine Cultura do Espaço Cultural José Gomes Sobrinho, no dia 03 de junho de 2022, para definição da ordem de apresentações dos Concursos Juninos do 30º Arraia da Capital, conforme especificado a seguir:

**DIA 22 DE JUNHO DE 2022 – CONCURSO RAINHAS**

- 1ª Explosão Amor Caipira
- 2ª Coronéis da Sucupira
- 3ª Arrasta Pé do Liberdade
- 4ª Matutos da Noite
- 5ª Fulô de Mandacará
- 6ª Nação Junina
- 7ª São João das Palmas
- 8ª Já Vim Já Vou
- 9ª Estrela do Sertão
- 10ª Fogo na Cumbuca
- 11ª Pula Fogueira
- 12ª Pizada da Butina
- 13ª Cafundó do Brejo
- 14ª Encanto Luar

**DIA 23 DE JUNHO DE 2022 - CONCURSO GRUPO DE ACESSO**

- 1ª - Fogo na Cumbuca
- 2ª - Explosão Amor Caipira

**DIA 24 DE JUNHO DE 2022 - CONCURSO GRUPO DE ACESSO**

- 1ª - Já Vim Já Vou
- 2ª - Nação Junina
- 3ª - São João das Palmas

**DIA 25 DE JUNHO DE 2022 – CONCURSO GRUPO ESPECIAL**

- 1ª - Estrela do Sertão
- 2ª - Encanto Luar
- 3ª - Matutos da Noite
- 4ª - Arrasta Pé do Liberdade
- 5ª - Coronéis da Sucupira

**DIA 26 DE JUNHO - CONCURSO GRUPO ESPECIAL**

- 1ª - Pula Fogueira
- 2ª - Fulô de Mandacará
- 3ª - Cafundó do Brejo
- 4ª - Pizada da Butina

Art. 2º O início dos concursos juninos do 30º Arraia da Capital, ocorrerá nos dias 22, 25 e 26 às 19:00h e, nos dias 23 e 24 às 19h30min. Não sendo tolerado atrasos dos integrantes concorrentes, do concurso junino.

Art. 3º Esta Portaria entra em vigor na data de sua publicação.

Gabinete do Presidente da FUNDAÇÃO CULTURAL DE PALMAS, aos seis dias do mês junho do ano de 2022.

GIOVANNI ALESSANDRO ASSIS SILVA  
Presidente da Fundação Cultural de Palmas

**FUNDAÇÃO ESCOLA DE SAÚDE PÚBLICA****PORTARIA DSG FESP Nº 68 DE 02 DE JUNHO DE 2022.**

O PRESIDENTE INTERINO DA FUNDAÇÃO ESCOLA DE SAÚDE PÚBLICA DE PALMAS, no âmbito da Lei nº 2014, de 17 de dezembro de 2013, no artigo 7º do seu Regimento Interno, aprovado pelo Decreto nº 758, de 16 de abril de 2014, da Lei Municipal nº 2.299, de 30 de março de 2017 e conforme o Ato DSG nº 451, de 27 de abril de 2022.

CONSIDERANDO a Lei nº 2.240, de 23 de março de 2016, que reestrutura o Programa Integrado de Residências em Saúde e o Programa Municipal de Bolsas de Estudo e Pesquisa para a Educação pelo Trabalho, instituídos pela Lei nº 2010, de 12 de dezembro de 2013, em especial seu artigo 3º o qual disciplina que projetos da FESP são instituídos em função de editais e também por designação de pesquisadores.

CONSIDERANDO a Portaria Conjunta INST SEMUS/FESP Nº 12, de 24 de junho de 2016, que institui o Projeto de Pesquisa e Extensão “Palmas para Todos” e dá outras providências.

**RESOLVE:**

Art. 1º DESIGNAR os profissionais abaixo para atuar na função de Pesquisador Multiprofissional – bolsista, junto ao Projeto de Pesquisa e Extensão “Palmas para Todos”, de acordo com a legislação vigente.

NOME	CPF
RAFAELA SENA VIEIRA	028.XXX.XXX-79
SALOMAO BANDEIRA MORAIS SANDES	996.XXX.XXX-34
ILANA PEDREIRA NEVES	005.XXX.XXX-83
JOAO BATISTA DE OLIVEIRA NETO	061.XXX.XXX-77

Art. 2º Esta portaria entra em vigor na data de sua publicação.

FUNDAÇÃO ESCOLA DE SAÚDE PÚBLICA DE PALMAS, aos 02 dias do mês de junho de 2022.

THIAGO DE PAULO MARCONI  
Presidente Interino da FESP  
ATO Nº 451 - DSG

**TERMO DE DESLIGAMENTO DE BOLSISTA.**

Formalizamos o encerramento do vínculo da bolsista, a pedido, junto ao Programa de Qualificação da Rede de Atenção e Vigilância em Saúde (Qualifica-RAVS), na modalidade de Desenvolvimento Científico Aplicado à Saúde (Portaria Conjunta INST SEMUS/FESP Nº 22, de 01 de junho de 2017 e Lei nº 2.240, de 23 de março de 2016).

MATRÍCULA	BOLSISTA	DATA DO DESLIGAMENTO
413046064	VANESSA GOMES DA CRUZ	01/06/2022

Palmas, 02 de junho de 2022.

THIAGO DE PAULO MARCONI  
Presidente Interino da FESP  
ATO Nº 451 - DSG

**EXTRATO DE ADESÃO A ATA  
DE REGISTRO DE PREÇOS Nº 046/2021 DO  
PE 054/2021 – DA SECRETARIA MUNICIPAL  
DE FINANÇAS - SEFIN  
FUNDAÇÃO ESCOLA DE SAÚDE PÚBLICA – FESP**

Fundamentos Legais: Lei Federal nº 10.520, de 17 de julho de 2002; Lei Federal nº 8.666, de 21 de junho de 1993; Decreto Federal nº 7.892, de 23 de janeiro de 2013 e do Decreto Municipal nº 946, de 14 de janeiro de 2015.

Órgão Gerenciador: Secretaria Municipal de Finanças - SEFIN  
Certame: Pregão Eletrônico nº 054/2021  
Ata de Registro de Preços: 046/2021

Validade da Ata: até o dia 07/10/2022  
 Processo Administrativo: 2021022398  
 Órgão Aderente: Fundação Escola de Saúde Pública - FESP  
 Processo de Adesão: 2022004413

EMPRESA: REQUINTE BUFFET EIRELI- ME		CNPJ/NF: 08.336.485/0001-09			
ITEM	DESCRIÇÃO	UNIDADE DE MEDIDA	QUANTIDADE REGISTRADA	VALOR UNITÁRIO R\$	VALOR TOTAL R\$
01	De lanche individual: Incluso 01 (um) copo (300) ml de suco concentrado ou refrigerante em lata (350) ml (normal ou diet) + 01 (uma) unidade grande de cachorro ou; • 01 (um) copo (300) ml de suco concentrado ou refrigerante em lata (350) ml (normal ou diet) + 01 (uma) unidade de pão com queijo e presunto ou; • 01 (um) copo (300) ml de suco concentrado ou refrigerante em lata (350) ml (normal ou diet) + 08 (oito) unidades de salgadinhos variados (frito ou forno).	SVÇ	200	R\$ 15,50	R\$ 3.100,00
03	Serviço de Coffee Break. Incluso: Bandeja de frios contendo queijos, salaminho, presunto, copa, blanquet e outros (em média 110g por pessoa). • 04 (quatro) tipos de salgadinhos, sendo 02 (dois) tipos de salgadinhos fritos e 02 (dois) tipos de salgadinhos de forno com tamanho unitário padrão coquetel; • 01 (um) mini sanduíche com pão de forma ou sírio; • 02 (dois) tipos de torta salgada; • 01 (um) tipo de salada de frutas; • 02 (dois) tipos de bolo caseiro, sendo um milho e o outro de baunilha; • 01 (um) tipo de torta doce; • 03 (três) tipos de biscoito caseiro, sendo 02 (dois) doces e 01 (um) salgado; • pão de queijo com 02 (dois) tipos de pastaspatê; • água mineral sem gás; • 03 (três) variedades de sucos de frutas da época, não adoçados; • 03 (três) tipos de bebidas quentes não adoçados (café, chá e chocolate quente); • sachês de açúcar e adoçante; • guardanapos e descartáveis (copos para suco e café, colher, garfo, facas pratos pequenos).	SVÇ	1.000	R\$ 27,50	R\$ 27.500,00
TOTAL:					R\$ 30.600,00

Palmas -TO, 07 de junho de 2022.

Thiago de Paulo Marconi  
 Presidente Interino da Fundação Escola de Saúde Pública

## PREVIPALMAS

### PORTARIA/PREVIPALMAS/GAB Nº 196, DE 03 DE JUNHO DE 2022.

Conceder Pensão por Morte em favor do dependente Francisca Teixeira de Sousa, na forma que especifica.

O PRESIDENTE DO INSTITUTO DE PREVIDÊNCIA SOCIAL DO MUNICÍPIO DE PALMAS, no uso das atribuições que lhe confere o artigo 80, inciso IV, da Lei Orgânica do Município, combinado com o Decreto nº 1.412, de 05 de julho de 2017, e Lei nº 1.414, de 29 de dezembro de 2005 (Regime Próprio de Previdência Social do Município de Palmas),

#### RESOLVE:

Art. 1º Conceder Pensão por Morte conforme art. 27 da Lei Municipal nº 1414/2005 em favor do dependente Maria de Fatima Sousa Teixeira, na condição de genitora dependente da ex-servidora Francisca Teixeira de Sousa, sendo este agora de cujus, outrora enquadrando pelo Decreto nº 070/1998 de 26/01/1998, para o cargo efetivo de Professor.

Parágrafo Único. Pensão vitalícia para Maria de Fatima Sousa Teixeira, no percentual de 100% fixado em R\$ 8.018,99, conforme planilha de cálculo apensa ao processo nº 2022.07.06777P.

Art. 2º Nos termos do art. 32 da Lei Municipal nº 1.414/2005 e do art. 15 da Lei 10.887 de 18/06/2004, os proventos de pensão serão reajustados na mesma data em que se der o reajuste dos benefícios do Regime Geral de Previdência Social, de acordo com a variação integral do Índice Nacional de Preços ao Consumidor – INPC, calculado pelo Instituto Brasileiro de Geografia e Estatística-IBGE.

Art. 3º Esta Portaria entra em vigor na data de sua publicação, retroagindo os efeitos a data 24/02/2022, data de habilitação do dependente neste órgão, conforme parecer expedido pela PGM.

INSTITUTO DE PREVIDÊNCIA SOCIAL DO MUNICÍPIO DE PALMAS- PREVIPALMAS, aos dias 03 do mês de junho de 2022.

Rodrigo Alexandre Gomes de Oliveira  
 Presidente do PREVIPALMAS

## PUBLICAÇÕES DA CÂMARA MUNICIPAL

### EXTRATO DE DISPENSA DE LICITAÇÃO

Processo Administrativo: 321/2022  
 Contratante: Câmara Municipal de Palmas – 26.753.509/0001-07  
 Contratada: CERTSERV CERTIFICADORA DIGITAL LTDA – 43.352.201/0001-60  
 Objeto: Aquisição de 05 certificados de assinatura digital e-CPF no tipo A3, com token validade de 36 (trinta e seis) meses, para os servidores da Câmara Municipal de Palmas.  
 Nota de Empenho: 000270  
 Valor Total: R\$ 1.750,00 (Um mil setecentos e cinquenta reais)  
 Fundamentação Legal: Termos da Lei 14.133/2021.  
 Dotação Orçamentária: Órgão: 01 – Poder Legislativo; unidade: 1000 – Câmara Municipal de Palmas; Classificação Funcional: 01.122.8002-8401 – Manutenção de Serviços Administrativos; Natureza da Despesa: 3.3.90.40 – Serviços de Tecnologia da Informação; Sub-elemento de Despesa: 16; Fonte: 150000000 – Recursos Próprios – OD.  
 Vigência: 07/06/2022 a 30/06/2022

### EXTRATO DE DISPENSA DE LICITAÇÃO

Processo Administrativo: 130/2022  
 Contratante: Câmara Municipal de Palmas – 26.753.509/0001-07  
 Contratada: KW COMERCIAL EIRELI - ME – 05.351.803/0001-04  
 Objeto: Aquisição de materiais e ferramentas necessários à execução dos serviços de manutenção da Câmara Municipal de Palmas.  
 Nota de Empenho: 000262, 000263, 000264, 000265 e 000266  
 Valor Total: R\$ 16.938,00 (Dezesseis mil novecentos e trinta e oito reais)  
 Fundamentação Legal: Termos da Lei 14.133/2021.  
 Dotação Orçamentária: Órgão: 01 – Poder Legislativo; unidade: 1000 – Câmara Municipal de Palmas; Classificação Funcional: 01.122.8002-8401 – Manutenção de Serviços Administrativos; Natureza da Despesa: 3.3.90.30 – Material de Consumo; Sub-elemento de Despesa: 24, 42, 26; Despesa: 3.3.90.52 – Equipamentos e Material Permanente; Sub-elemento de Despesa: 38 Fonte: 150000000 – Recursos Próprios – OD.  
 Vigência: 07/06/2022 a 30/12/2022

**COMUNICADO IMPORTANTE**



Lave as mãos com água e sabão ou use álcool em gel.



Cubra o nariz e boca ao espirrar ou tossir.



Evite aglomerações se estiver doente.



Mantenha os ambientes bem ventilados.



Não compartilhe objetos pessoais.

## Coronavírus (COVID-19)





**Agende sua vacina!**

<https://vacinaja.palmas.to.gov.br/>

Clique aqui

