



Diário Oficial

DO MUNICÍPIO DE PALMAS

ANO V Nº 1.115

PALMAS - TO, QUINTA-FEIRA, 16 DE OUTUBRO DE 2014

SUMÁRIO

| | Página |
|---|--------|
| Secretaria de Governo e Relações Institucionais | 1 |
| Secretaria de Planejamento e Gestão | 1 |
| Secretaria de Finanças | 5 |
| Secretaria de Infraestrutura e Serviços Públicos..... | 6 |
| Secretaria da Educação..... | 6 |
| Secretaria da Habitação..... | 8 |
| Secretaria de Desenvolvimento Urbano Sustentável | 8 |
| Secretaria de Desenvolvimento Social..... | 8 |
| Secretaria de Acessibilidade, Mob., Trânsito e Transporte.. | 9 |
| Previpalmas | 49 |
| Instituto de Planejamento Urbano de Palmas | 51 |
| Publicações Particulares..... | 51 |

Secretaria de Governo e Relações Institucionais

EXTRATO DE ADESÃO A ATA DE REGISTRO DE PREÇOS 058/2014

Secretaria Municipal de Governo e Relações Institucionais
AUTORIZAÇÃO GGG Nº 335/2014

Fundamentos Legais: Lei Federal nº 8.666/93, Decreto Municipal nº 218/2007 (com alterações do Decreto Municipal nº 160/2010) e Decreto Municipal nº 259/2012.

Órgão Participante: Secretaria Municipal de Finanças

Certame: Pregão Eletrônico 051/2014

Ata de Registro de Preços nº 058/2014

Validade da Ata: 27/06/2015

Órgão Aderente: Secretaria Municipal de Governo e Relações Institucionais

Processo de Adesão: 2014041799

| FORNECEDOR: KRP CONSULTORIA EM TECNOLOGIA DE INFORMAÇÃO LTDA - EPP | | | CNPJ: 08.990.948/0001-43 | | |
|--|----|-----|--|----------|-----------|
| ITEM | UN | QTD | DESCRIÇÃO/ESPECIFICAÇÃO | VLR UNIT | VLR TOTAL |
| 01 | Un | 18 | Computadores estação de trabalho - conforme especificação da DTI/SEFIN e Ata de RP | 3.750,00 | 67.500,00 |
| 02 | Un | 18 | Nobreak para estação de trabalho - KVA - conforme especificação da DTI/SEFIN e ata de RP | 312,00 | 5.616,00 |

Palmas -TO, 16 de outubro de 2014.

Cristian Zini Amorim

Secretário Municipal de Governo e Relações Institucionais

Secretaria de Planejamento e Gestão

PORTARIA Nº 1297-SRH/SEPLAG, 10 DE OUTUBRO DE 2014

Dispõe sobre a homologação dos resultados da Avaliação Especial de Desempenho dos servidores lotados na Secretaria Municipal da Educação.

O SUPERINTENDENTE DE RECURSOS HUMANOS, no uso de suas atribuições conferidas por meio da Portaria nº 1.047, de 27 de agosto de 2014, publicada no Diário Oficial nº 1.085, de 03 de setembro de 2014, na forma que especifica, e considerando o art. 19 da Lei Complementar nº 008/99, bem como o art. 2º da Lei Complementar nº 46, de 27 de dezembro de 2001,

RESOLVE:

Art.1º Homologar os resultados da Avaliação Especial de Desempenho dos servidores lotados na Secretaria Municipal da Educação, consoante avaliação, devidamente assinada pela comissão setorial, instituída pela Portaria nº 540, de 06 de maio de 2014, aprovados na 1ª etapa do Estágio Probatório.

Art. 2º Esta Portaria entra em vigor na data de sua publicação.

Superintendência de Recursos Humanos, 10 de outubro de 2014.

WANDERSON RICARDO MENDES
Superintendente de Recursos Humanos

ANEXO ÚNICO À PORTARIA Nº 1297-SRH/SEPLAG,
10 DE OUTUBRO DE 2014

1ª ETAPA

| ITEM | MATRÍCULA | NOME | PONTUAÇÃO |
|---|-----------|-----------------------------------|-----------|
| ESCOLA MUN. MONTEIRO LOBATO | | | |
| 01 | 413015188 | JUCELIA FERREIRA DOS SANTOS SOUSA | 92,40 |
| 02 | 413015194 | MARIA JOSE CRUZ SILVA | 83,80 |
| ESCOLA MUN. SANTA BARBARA | | | |
| 03 | 413015092 | CLAUDIA RIBEIRO ROCHA | 98,40 |
| ESCOLA MUN. APRIGIO TOMAZ DE MATOS | | | |
| 04 | 413015005 | SARAH SILVA BEZERRA | 95,60 |
| ETI EURIDICE FERREIRA DE MELLO | | | |
| 05 | 413015064 | ELIZANGELA MARIA OLIVEIRA | 85,00 |
| ESCOLA MUN. LUIZ GONZAGA | | | |
| 06 | 413016178 | RAIMUNDA RAMOS DE SOUSA | 97,60 |
| ETI PROFESSORA SUELI PEREIRA DE ALBUQUERQUE | | | |
| 07 | 413014772 | ELIENE SOUZA DA SILVA BORGES | 77,80 |

Jane Ernesto da Silva - Presidente da Comissão

Aclenes Gomes Barbosa Coelho - Membro da comissão

Ivanildo Martins da Silva - Membro da Comissão

Valéria Ximenes da Silva - Membro da comissão

PORTARIA Nº 1298-SRH/SEPLAG, 10 DE OUTUBRO DE 2014

Dispõe sobre a homologação dos resultados da Avaliação Especial de Desempenho dos servidores lotados na Secretaria Municipal da Educação.

O SUPERINTENDENTE DE RECURSOS HUMANOS, no uso de suas atribuições conferidas por meio da Portaria nº 1.047, de 27 de agosto de 2014, publicada no Diário Oficial nº 1.085, de 03 de setembro de 2014, na forma que especifica, e considerando o art. 19 da Lei Complementar nº 008/99, bem como o art. 2º da Lei Complementar nº 46, de 27 de dezembro de 2001,

RESOLVE:

Documento assinado digitalmente conforme MP nº 2.200-2 de 24/08/2001, que institui a Infraestrutura de chaves Públicas Brasileira - ICP

Art.1º Homologar os resultados da Avaliação Especial de Desempenho dos servidores lotados na Secretaria Municipal da Educação, consoante avaliação, devidamente assinada pela comissão setorial, instituída pela Portaria nº 540, de 06 de maio de 2014, aprovados na 2ª etapa do Estágio Probatório.

Art. 2º Esta Portaria entra em vigor na data de sua publicação.

Superintendência de Recursos Humanos, 10 de outubro de 2014.

WANDERSON RICARDO MENDES
Superintendente de Recursos Humanos

ANEXO ÚNICO À PORTARIA Nº 1298-SRH/SEPLAG,
10 DE OUTUBRO DE 2014

2ª ETAPA

| ITEM | MATRÍCULA | NOME | PONTUAÇÃO |
|---------------------------------------|-----------|-----------------------------------|-----------|
| ETI EURIDICE FERREIRA DE MELLO | | | |
| 01 | 413013212 | ITACY ALVES MACHADO | 89,00 |
| 02 | 413014242 | JOELMA MARIA DA SILVA | 91,20 |
| ETI PADRE JOSIMO TAVARES | | | |
| 03 | 413013606 | ANA SOUZA DOS SANTOS | 93,60 |
| 04 | 413013167 | IGOR ALVES GOMES | 80,80 |
| 05 | 413013136 | JOCIEL SILVA BRAU | 92,80 |
| 06 | 413013149 | PAULO CESAR FERREIRA DA SILVA | 86,80 |
| 07 | 413013281 | ROSEANA MARIA UCHOA PEREIRA | 92,60 |
| ESCOLA MUN. FRANCISCA BRANDÃO RAMALHO | | | |
| 08 | 413013148 | ALMIR SARAIVA DO NASCIMENTO | 83,40 |
| ESCOLA MUN. CRISPIM PEREIRA ALENCAR | | | |
| 09 | 413013365 | LENILDA TEIXEIRA DE SOUSA E SILVA | 81,80 |
| ESCOLA MUN. ANNE FRANK | | | |
| 10 | 413013847 | PAULA KAROLINE MESQUITA LIMA | 75,80 |
| ESCOLA MUN. LUIZ GONZAGA | | | |
| 11 | 413013605 | NATIARA MELO CHAGAS | 96,40 |
| 12 | 413013758 | RICARDO TADEU MARCILIO JUNIOR | 72,20 |

Jane Ernesto da Silva - Presidente da Comissão

Aclenes Gomes Barbosa Coelho - Membro da comissão

Ivanildo Martins da Silva - Membro da Comissão

Valéria Ximenes da Silva - Membro da comissão

PORTARIA Nº 1299-SRH/SEPLAG, 10 DE OUTUBRO DE 2014

Dispõe sobre a homologação dos resultados da Avaliação Especial de Desempenho dos servidores lotados na Secretaria Municipal da Educação.

O SUPERINTENDENTE DE RECURSOS HUMANOS, no uso de suas atribuições conferidas por meio da Portaria nº 1.047,

de 27 de agosto de 2014, publicada no Diário Oficial nº 1.085, de 03 de setembro de 2014, na forma que especifica, e considerando o art. 19 da Lei Complementar nº 008/99, bem como o art. 2º da Lei Complementar nº 46, de 27 de dezembro de 2001,

RESOLVE:

Art.1º Homologar os resultados da Avaliação Especial de Desempenho dos servidores lotados na Secretaria Municipal da Educação, consoante avaliação, devidamente assinada pela comissão setorial, instituída pela Portaria nº 540, de 06 de maio de 2014, aprovados na 3ª etapa do Estágio Probatório.

Art. 2º Esta Portaria entra em vigor na data de sua publicação.

Superintendência de Recursos Humanos, 10 de outubro de 2014.

WANDERSON RICARDO MENDES
Superintendente de Recursos Humanos

ANEXO ÚNICO À PORTARIA Nº 1299-SRH/SEPLAG,
10 DE OUTUBRO DE 2014

3ª ETAPA

| ITEM | MATRÍCULA | NOME | PONTUAÇÃO |
|---|-----------|------------------------------------|-----------|
| ETI EURIDICE FERREIRA DE MELLO | | | |
| 01 | 413012338 | DOMINGOS DE SOUZA E SILVA RIBEIRO | 91,80 |
| ESCOLA MUN. OLGA BENARIO | | | |
| 02 | 413011770 | CLAUDIA MARIA MACEDO DE OLIVEIRA | 100 |
| 03 | 413011784 | FRANCISCA DALVA FREITAS DA SILVA | 100 |
| 04 | 413011743 | NEIRIVAN BEQUIMAN DE SOUSA PEREIRA | 100 |
| ETI CAROLINE CAMPELO CRUZ DA SILVA | | | |
| 05 | 413011772 | MARIA DO SOCORRO SILVA LIMA | 90,60 |
| ESCOLA MUN. APRIGIO TOMAZ DE MATOS | | | |
| 06 | 413011644 | WALDECI JORGE DE SALES | 95,60 |
| ESCOLA MUN. DANIEL BATISTA | | | |
| 07 | 413010876 | MARIA APARECIDA R. DE ARAUJO | 91,20 |
| ESCOLA MUN. SANTA BARBARA | | | |
| 08 | 413011785 | EUSIMARIA CARDOSO DE ARAUJO | 74,60 |
| 09 | 413011767 | MARIA DO SOCORRO PEREIRA DIAS | 92,40 |
| ESCOLA MUN. FRANCISCA BRANDÃO RAMALHO | | | |
| 10 | 41301673 | MINELVINO RIBEIRO RAMOS | 82,20 |
| 11 | 41301764 | JUCICLEIDE FERREIRA SOARES | 81,40 |
| ESCOLA MUN. PEDRO PEREIRA PIAGEM | | | |
| 12 | 413011794 | JANA GIZELE DO NASCIMENTO SANTOS | 93,80 |
| ESCOLA MUN. CRISPIM PEREIRA ALENCAR | | | |
| 13 | 413011786 | ORDILEY GOMES LINHARES | 92,60 |
| ESCOLA MUN. ANNE FRANK | | | |
| 14 | 413010726 | MARIA DA PAZ RODRIGUES DE OLIVEIRA | 75,40 |
| ESCOLA MUN. MONTEIRO LOBATO | | | |
| 15 | 413012344 | JAIRENE GOMES DE SOUZA | 87,60 |
| ESCOLA MUN. MARIA VERONICA ALVES DE SOUSA | | | |

PREFEITURA MUNICIPAL DE PALMAS

CARLOS ENRIQUE FRANCO AMASTHA
Prefeito de Palmas

CHRISTIAN ZINI AMORIM
Secretário Municipal de Governo e Relações Institucionais

AGOSTINHO ARAÚJO RODRIGUES JÚNIOR
Superintendente de Elaboração Legislativa

IDERLAN SALES DE BRITO
Chefe do Diário Oficial do Município



ESTADO DO TOCANTINS
SECRETARIA MUNICIPAL
DE GOVERNO E RELAÇÕES
INSTITUCIONAIS

IMPrensa Oficial

<http://diariooficial.palmas.to.gov.br>
Av. JK - 104 Norte - Lote 28 A
Ed. Via Nobre Empresarial - 7º Andar - Palmas - TO
CEP - 77006-014
CNPJ: 24.851.511/0001-85

| | | | |
|---|-----------|--------------------------------|-------|
| 16 | 413011782 | PAULO JOANES MACHADO FRANCO | 93,40 |
| CENTRO MUN. DE PROF E EDUC DE JOV E ADULTOS JANDIRA T P RODRIGUES | | | |
| 17 | 413011781 | LUIZA SOUSA CAMPELO | 96,40 |
| ESCOLA MUN. DARCY RIBEIRO | | | |
| 18 | 413011791 | CARLOS RUITER ARAUJO DE CASTRO | 87,60 |

Jane Ernesto da Silva - Presidente da Comissão

Aclenes Gomes Barbosa Coelho - Membro da comissão

Ivanildo Martins da Silva - Membro da Comissão

Valéria Ximenes da Silva - Membro da comissão

PORTARIA Nº 1300-SRH/SEPLAG, 10 DE OUTUBRO DE 2014

Dispõe sobre a homologação dos resultados da Avaliação Especial de Desempenho dos servidores lotados na Secretaria Municipal da Educação.

O SUPERINTENDENTE DE RECURSOS HUMANOS, no uso de suas atribuições conferidas por meio da Portaria nº 1.047, de 27 de agosto de 2014, publicada no Diário Oficial nº 1.085, de 03 de setembro de 2014, na forma que especifica, e considerando o art. 19 da Lei Complementar nº 008/99, bem como o art. 2º da Lei Complementar nº 46, de 27 de dezembro de 2001,

RESOLVE:

Art.1º Homologar os resultados da Avaliação Especial de Desempenho dos servidores lotados na Secretaria Municipal da Educação, consoante avaliação, devidamente assinada pela comissão setorial, instituída pela Portaria nº 540, de 06 de maio de 2014, aprovados na 3ª etapa do Estágio Probatório.

Art. 2º Esta Portaria entra em vigor na data de sua publicação.

Superintendência de Recursos Humanos, 10 de outubro de 2014.

WANDERSON RICARDO MENDES
Superintendente de Recursos Humanos

ANEXO ÚNICO À PORTARIA Nº 1300-SRH/SEPLAG,
10 DE OUTUBRO DE 2014

3ª ETAPA

| ITEM | MATRÍCULA | NOME | PONTUAÇÃO |
|---|-----------|----------------------------------|-----------|
| ESCOLA MUN. DARCY RIBEIRO | | | |
| 01 | 413010201 | MARIZA RAMOS | 88,20 |
| ESCOLA MUN. LUIZ GONZAGA | | | |
| 02 | 413011503 | DIRCE BARBOSA DE AGUIAR | 84,00 |
| 03 | 413011655 | EDINALVA VALADARES CUNHA MOREIRA | 82,40 |
| ESCOLA MUN. PASTOR MOISES MARTINS DA ROCHA | | | |
| 04 | 413010190 | CLEUDINIZ DA COSTA SILVA | 94,00 |
| 05 | 413010867 | JOSSIVANIA ARAUJO DE MORAIS | 92,60 |
| ESCOLA MUN. FRANCISCA BRANDÃO RAMALHO | | | |
| 06 | 413011789 | SAVIO VINICIUS SILVA SANTOS | 84,00 |
| ETI PROFESSORA SUELI PEREIRA DE ALBUQUERQUE | | | |
| 07 | 413011687 | ANDREIA TEIXEIRA DE FREITAS | 78,60 |
| 08 | 413009984 | NORMANDO SOARES DOS SANTOS | 81,00 |
| 09 | 413010197 | WANDERSON DOS REIS BARROS | 92,20 |
| ESCOLA MUN. MARIA JULIA DA SILVA AMORIM | | | |
| 10 | 413012351 | RIVALCI VALDEMIRO DA SILVA | 79,20 |
| ESCOLA MUN. HENRIQUE TALONE PINHEIRO | | | |
| 11 | 413012354 | SIMARA VIEIRA DE MACEDO | 100 |

Jane Ernesto da Silva - Presidente da Comissão

Aclenes Gomes Barbosa Coelho - Membro da comissão

Ivanildo Martins da Silva - Membro da Comissão

Valéria Ximenes da Silva - Membro da comissão

PORTARIA Nº 1301-SRH/SEPLAG, 10 DE OUTUBRO DE 2014

Dispõe sobre a homologação dos resultados da Avaliação Especial de Desempenho dos servidores lotados na Secretaria Municipal da Educação.

O SUPERINTENDENTE DE RECURSOS HUMANOS, no uso de suas atribuições conferidas por meio da Portaria nº 1.047, de 27 de agosto de 2014, publicada no Diário Oficial nº 1.085, de 03 de setembro de 2014, na forma que especifica, e considerando o art. 19 da Lei Complementar nº 008/99, bem como o art. 2º da Lei Complementar nº 46, de 27 de dezembro de 2001,

RESOLVE:

Art.1º Homologar os resultados da Avaliação Especial de Desempenho dos servidores lotados na Secretaria Municipal da Educação, consoante avaliação, devidamente assinada pela comissão setorial, instituída pela Portaria nº 540, de 06 de maio de 2014, aprovados na 4ª etapa do Estágio Probatório.

Art. 2º Esta Portaria entra em vigor na data de sua publicação.

Superintendência de Recursos Humanos, 10 de outubro de 2014.

WANDERSON RICARDO MENDES
Superintendente de Recursos Humanos

ANEXO ÚNICO À PORTARIA Nº 1301-SRH/SEPLAG,
10 DE OUTUBRO DE 2014

4ª ETAPA

| ITEM | MATRÍCULA | NOME | PONTUAÇÃO |
|--|-----------|---------------------------------|-----------|
| ESCOLA MUN. EDUCANCANDARIO EVANGELICO PASTOR MOISES | | | |
| 01 | 413008954 | ADAILDES FERREIRA DIAS | 94,00 |
| 02 | 413008780 | MALBA ROCHA MEDEIROS | 97,60 |
| CENTRO MUN. DE EDUC DE JOV E ADULTOS JANDIRA T P RODRIGUES | | | |
| 03 | 413009032 | EDER WALDEMAR ALVES DA SILVA | 91,60 |
| 04 | 413009139 | SUELANGE MARCELINA DOS S LOPES | 91,60 |
| 05 | 413008943 | WEUDES PEREIRA DA ROCHA | 91,60 |
| ESCOLA MUN. MARIA VERONICA ALVES DE SOUSA | | | |
| 06 | 413008981 | DANILO PRIMO DE MORAIS | 76,40 |
| ESCOLA MUN. ANNE FRANK | | | |
| 07 | 413008808 | ANTONIO CARLOS LUCINDO DA SILVA | 91,60 |
| ESCOLA MUN. CRISPIM PEREIRA ALENCAR | | | |
| 08 | 413008961 | WESLANDER ALVES TITO | 84,20 |
| ESCOLA MUN. SANTA BARBARA | | | |
| 09 | 413008809 | JOSE HUMBERTO RIBEIRO NOGUEIRA | 86,80 |
| ESCOLA MUN. HENRIQUE TALONE PINHEIRO | | | |
| 10 | 413008803 | OLINDA AMARAL DOS SANTOS | 97,60 |
| ESCOLA MUN. ROSEMIER FERNANDES DE SOUSA | | | |
| 11 | 413008957 | ANA CELIA ALVES DOS SANTOS | 77,80 |
| 12 | 413008996 | ELSON CARMO BARBOZA | 78,90 |

Jane Ernesto da Silva - Presidente da Comissão

Aclenes Gomes Barbosa Coelho - Membro da comissão

Ivanildo Martins da Silva - Membro da Comissão

Valéria Ximenes da Silva - Membro da comissão

PORTARIA Nº 1302-SRH/SEPLAG, 10 DE OUTUBRO DE 2014

Dispõe sobre a homologação dos resultados da Avaliação Especial de Desempenho dos servidores lotados na Secretaria Municipal da Educação.

O SUPERINTENDENTE DE RECURSOS HUMANOS, no uso de suas atribuições conferidas por meio da Portaria nº 1.047, de 27 de agosto de 2014, publicada no Diário Oficial nº 1.085, de 03 de setembro de 2014, na forma que especifica, e considerando o art. 19 da Lei Complementar nº 008/99, bem como o art. 2º da Lei Complementar nº 46, de 27 de dezembro de 2001,

RESOLVE:

Art.1º Homologar os resultados da Avaliação Especial de Desempenho dos servidores lotados na Secretaria Municipal da Educação, consoante avaliação, devidamente assinada pela comissão setorial, instituída pela Portaria nº 540, de 06 de maio de 2014, aprovados na 5ª etapa do Estágio Probatório.

Art. 2º Esta Portaria entra em vigor na data de sua publicação.

Superintendência de Recursos Humanos, 10 de outubro de 2014.

WANDERSON RICARDO MENDES
Superintendente de Recursos Humanos

ANEXO ÚNICO À PORTARIA Nº 1302-SRH/SEPLAG,
10 DE OUTUBRO DE 2014

5ª ETAPA

| ITEM | MATRÍCULA | NOME | PONTUAÇÃO |
|---|-----------|-----------------------------------|-----------|
| CENTRO MUN. DE PROF E EDUC DE JOV E ADULTOS JANDIRA T P RODRIGUES | | | |
| 01 | 413007566 | CLEVERSON CARDOSO DIAS SOARES | 96,80 |
| 02 | 413007346 | FERNANDA UELICA DA COSTA S SANTOS | 95,00 |
| ESCOLA MUN. MONSENHOR PEDRO PEREIRA PIAGEM | | | |
| 03 | 413007679 | IVONE DA CRUZ PENHA DE SOUZA | 82,00 |
| ESCOLA MUN. FRANCISCA BRANDÃO RAMALHO | | | |
| 04 | 413007232 | MOISES BARREIRA DE OLIVEIRA | 82,80 |
| ESCOLA MUN. DANIEL BATISTA | | | |
| 05 | 413007195 | CATARINA STACCIARINI SERAPHIN | 93,00 |
| ETI PADRE JOSIMO TAVARES | | | |
| 06 | 413006154 | HEIDY AIRES LEITE | 95,20 |
| 07 | 413005797 | POLIANA MARQUES FERREIRA | 92,40 |
| 08 | 413006153 | GUSTAVO DA LUZ COSTA | 85,40 |
| ESCOLA MUN. THIAGO BARBOSA | | | |
| 09 | 413007394 | ELMA TEIXEIRA | 99,20 |
| ESCOLA MUN. LUCAS RUAN ARAUJO ALVES | | | |
| 10 | 413007241 | MARIA LUCIA DA CUNHA VELEZ | 97,20 |
| ESCOLA MUN. MONTEIRO LOBATO | | | |
| 11 | 413007228 | WEVVERSON CESAR ALEXANDRE COSTA | 89,00 |
| ESCOLA MUN. SANTA BARBARA | | | |
| 12 | 413007233 | DARLY MENDES FRANCA DA SILVA | 100 |
| ETI EURIDICE FERREIRA DE MELLO | | | |
| 13 | 413006012 | ILDINE MACIEL RAMOS | 93,20 |
| 14 | 413007609 | VALDEIS XAVIER RODRIGUES | 91,20 |
| ESCOLA MUN. MARIA JULIA DA SILVA AMORIM | | | |
| 15 | 413007344 | ANA PAULA DA SILVA BARBOSA | 93,60 |
| 16 | 413007386 | ELIENE MIRANDA DOS SANTOS | 83,60 |
| 17 | 413007388 | LUCELIA RIBEIRO LOUZEIRO ARAUJO | 84,40 |
| 18 | 413007639 | MAEVIA GOMES DA COSTA | 84,40 |
| ESCOLA MUN. HENRIQUE TALONE PINHEIRO | | | |
| 19 | 413007035 | GLAUSSON PARLANDINO FERREIRA | 100 |
| 20 | 413007350 | JOYCE DUALIBE LAIGNIER B SANTOS | 96,80 |
| 21 | 413007230 | RHONY VON MONTEIRO RIBEIRO | 100 |
| 22 | 413007186 | VANESSA CARVALHO ALVES | 69,00 |
| ESCOLA MUN. ROSEMIR FERNANDES DE SOUSA | | | |
| 23 | 413007607 | LIDIANE DE OLIVEIRA BEZERRA ALVES | 79,00 |

Jane Ernesto da Silva - Presidente da Comissão

Aclenes Gomes Barbosa Coelho - Membro da comissão

Ivanildo Martins da Silva - Membro da Comissão

Valéria Ximenes da Silva - Membro da comissão

PORTARIA Nº 1307-SRH/SEPLAG, 10 DE OUTUBRO DE 2014

Dispõe sobre a homologação dos resultados da Avaliação Especial de Desempenho dos servidores lotados na Secretaria Municipal da Educação.

O SUPERINTENDENTE DE RECURSOS HUMANOS, no uso de suas atribuições conferidas por meio da Portaria nº 1.047, de 27 de agosto de 2014, publicada no Diário Oficial nº 1.085, de 03 de setembro de 2014, na forma que especifica, e considerando o art. 19 da Lei Complementar nº 008/99, bem como o art. 2º da Lei Complementar nº 46, de 27 de dezembro de 2001,

RESOLVE:

Art.1º Homologar os resultados da Avaliação Especial de Desempenho dos servidores lotados na Secretaria Municipal da Educação, consoante avaliação, devidamente assinada pela comissão setorial, instituída pela Portaria nº 540, de 06 de maio de 2014, aprovados na 6ª etapa do Estágio Probatório.

Art. 2º Esta Portaria entra em vigor na data de sua publicação.

Superintendência de Recursos Humanos, 10 de outubro de 2014.

WANDERSON RICARDO MENDES
Superintendente de Recursos Humanos

ANEXO ÚNICO À PORTARIA Nº 1307-SRH/SEPLAG,
10 DE OUTUBRO DE 2014

6ª ETAPA

| ITEM | MATRÍCULA | NOME | PONTUAÇÃO |
|--|-----------|---------------------------------|-----------|
| ESCOLA MUN. EDC. EVANGELICO PASTOR MOISES MARTINS DA ROCHA | | | |
| 01 | 413005793 | VIVIANE AIRES SILVA MENDES | 89,40 |
| ESCOLA MUN. LUIZ GONZAGA | | | |
| 02 | 413006011 | HALANA REGIA MACIEL PEREIRA | 77,60 |
| CENTRO MUN. DE PROF E EDUC DE JOV E ADULTOS JANDIRA TORRES | | | |
| 03 | 413006015 | MAURO EUGENIO DOS SANTOS FIALHO | 98,00 |
| ETI PADRE JOSIMO TAVARES | | | |
| 04 | 413004497 | SUZIANNY PEREIRA DE SOUSA | 83,00 |
| 05 | 413005797 | POLIANA MARQUES FERREIRA | 93,20 |
| ETI PROFESSORA SUELI PEREIRA DE ALMEIDA | | | |
| 06 | 413005917 | ADEMIR BANDEIRA SILVA | 83,60 |

Jane Ernesto da Silva - Presidente da Comissão

Aclenes Gomes Barbosa Coelho - Membro da comissão

Ivanildo Martins da Silva - Membro da Comissão

Valéria Ximenes da Silva - Membro da comissão

PROCESSO: 2014049805

INTERESSADO: JOELY BATISTA DA COSTA

CARGO: MECÂNICO

MATRÍCULA: 300441

ÓRGÃO: SECRETARIA MUNICIPAL DE PLANEJAMENTO E GESTÃO

DESPACHO/ Nº 1838/2014/SRH/SEPLAG

Com base na documentação constante dos autos e em vista do que dispõe o artigo 101 da Lei 008, de 16 de novembro de 1999, CONCEDO ao requerente, LICENÇA PARA TRATAR DE INTERESSES PARTICULARES, sem remuneração, pelo período de 03 (três) anos, a iniciar em de 07/10/2014 a 06/10/2017. Ressaltamos, ainda, que na hipótese do servidor em referência possuir empréstimo pessoal consignado em Folha de Pagamento, deverá o mesmo dirigir-se com a maior brevidade à Instituição Financeira responsável, a fim de obter informações acerca dos procedimentos necessários à continuidade da quitação do débito existente.

Superintendência de Recursos Humanos, 14 de outubro de 2014.

WANDERSON RICARDO MENDES
Superintendente de Recursos Humanos
PORT. Nº 1.047/2014, DOM. Nº 1.085

PROCESSO: 2014049475

INTERESSADO: FRANCILEUDA LUSTOSA DE ARAÚJO
CARGO: ASSISTENTE ADMINISTRATIVO
MATRÍCULA: 141961
ÓRGÃO: SECRETARIA MUNICIPAL DE GOVERNO E
RELAÇÕES INSTITUCIONAIS

DESPACHO/ Nº 1839/2014/SRH/SEPLAG

Com base na documentação constante dos autos e em vista do que dispõe o artigo 101 da Lei 008, de 16 de novembro de 1999, CONCEDO ao requerente, LICENÇA PARA TRATAR DE INTERESSES PARTICULARES, sem remuneração, pelo período de 03 (três) anos, a iniciar em de 01/12/2014 a 30/11/2017. Ressaltamos, ainda, que na hipótese do servidor em referência possuir empréstimo pessoal consignado em Folha de Pagamento, deverá o mesmo dirigir-se com a maior brevidade à Instituição Financeira responsável, a fim de obter informações acerca dos procedimentos necessários à continuidade da quitação do débito existente.

Superintendência de Recursos Humanos, 14 de outubro de 2014.

WANDERSON RICARDO MENDES
Superintendente de Recursos Humanos
PORT. Nº 1.047/2014, DOM. Nº 1.085

PROCESSO: 2014049996

INTERESSADO: JUAREZ SÉRGIO DOS SANTOS
ASSUNTO: RETORNO AO TRABALHO

DESPACHO Nº 1840/2014/SRH/SEPLAG

Nos termos do § 1º do art. 101 da Lei Complementar 008, de 16 de novembro de 1999, considerando a Portaria nº204/2013, publicada no Diário Oficial do Municipal nº754, e respeitado todos os trâmites que o processo requer, CANCELO, a partir de sete de outubro de 2014, a Licença para Tratar de Interesses Particulares, concedida à requerente por meio do Despacho/DRH/SEPLAG Nº 1502, de 07 de agosto de 2014.

Encaminhem-se os autos à Gerência de Folha de Pagamento para as anotações devidas e demais providências decorrentes junto a Folha de Pagamento.

Superintendente de Recursos Humanos, 14 de outubro de 2014.

WANDERSON RICARDO MENDES
Superintendente de Recursos Humanos
Port. Nº 1.047/2014, DOM Nº 1.085

Secretaria de Finanças

SUPERINTENDÊNCIA DE COMPRAS E LICITAÇÃO

EXTRATO DA ATA DE REGISTRO DE PREÇOS Nº 107/2014 PREGÃO ELETRÔNICO Nº 183/2014

Processo nº: 2014036008

Validade: 12 (doze) meses

Órgão Interessado: Secretaria Municipal de Saúde – FMS

PARECER PGM/SUAD/Nº 1562/2014

REGISTRO DE PREÇOS à futura aquisição de fórmula láctea infantil tipo 1 e 2 para atender crianças lactentes as quais não podem ser amamentadas pelas mães, por que são portadoras do VIRUS HIV, conforme especificações do ANEXO I, proveniente da sessão pública do pregão de forma Eletrônico n.º 183/2014, sucedido em 22/09/2014, às 09:00hs, realizada pela pregoeira da Secretaria de Finanças.

FUNDAMENTO LEGAL:

Lei nº 10.520, de 17 de julho de 2002, com aplicação subsidiária da Lei Federal nº 8.666, de 21 de junho de 1993, Lei Complementar nº 123/2006, de 14 de dezembro de 2007 e do Decreto Municipal nº 730, de 20 de fevereiro de 2014. (Inclui-se em todas as alterações promovidas, no que couber).

| Fornecedor: FARMACO LTDA | | | CNPJ: 00.075.298/0001-07 | | | |
|--------------------------|-------|------|---|--------|----------|-----------|
| ITEM | QTDE | UND | ESPECIFICAÇÃO | MARCA | VLR UNIT | VLR TOTAL |
| 01 | 1.200 | Und. | Fórmula láctea infantil, 6-12 meses, embalagem-400g, Fórmula infantil para alimentação de lactantes com idade de 6 a 12 meses, contendo proteínas modificadas (caseína, proteínas solúveis), adição de soro de leite, óleo de milho, óleo de soja, carbídricos, lactose, maltodextrina) vitaminas e sais minerais. Na embalagem deverá ser aplicada a etiqueta adesiva contendo os dizeres: " Distribuição Gratuita- Venda Proibida. Validade mínima de 12 meses a partir da entrega. | Nestlé | 9,99 | 11.988,00 |

| | | | | | | |
|----|-----|------|---|--------|------|----------|
| 02 | 400 | Und. | Fórmula láctea infantil, 0-6 meses, embalagem lata 400g, Alimentação para lactantes de 0 a 6 meses contendo proteínas modificadas (caseína, proteínas solúveis), soro de leite, creme de leite, leite de vaca integral, caseinato de potássio, óleo de milho, óleo de soja, lactose, lecitina de soja, vitaminas e sais minerais. Na embalagem deverá ser aplicada etiqueta adesiva contendo os dizeres: " Distribuição Gratuita- Venda Proibida". Validade mínima de 12 meses a partir da entrega. | Nestlé | 9,98 | 3.992,00 |
|----|-----|------|---|--------|------|----------|

PREFEITURA MUNICIPAL DE PALMAS - Capital do Estado do Tocantins, no dia 15 de outubro de 2014.

Livia Alves Oliveira
Pregoeira

AVISO DE RESULTADO DE JULGAMENTO DAS PROPOSTAS DE PREÇOS CONCORRÊNCIA Nº 018/2014

A Prefeitura Municipal de Palmas-TO, através da Comissão Permanente de Licitação da Secretaria de Finanças, torna público o JULGAMENTO DAS PROPOSTAS DE PREÇOS DA CONCORRÊNCIA Nº 018/2014, referente a contratação de empresa especializada para execução de obras de conclusão das bocas de lobo da QD. 305 Sul, implantação de praças – bacia de infiltração, praças da 305-Sul (APM 01 – APM 07 – APM 20) E ÁREAS VERDES – QD. 305 Sul (ARSO 32) – QD 207 Sul (ARSO 23) APM 03, no município de Palmas -TO, de interesse da Secretaria Municipal de Infraestrutura e Serviços Públicos, processo nº2014025665. Após exame acurado das Propostas de Preços apresentadas pelas empresas habilitadas no certame e com base no Parecer Técnico emitido pela Secretaria Municipal de Infraestrutura e Serviços Públicos, a Comissão classificou, baseada nos critérios de aceitabilidade das propostas constantes do item 11 do Edital, as empresas FIGS ENGENHARIA LTDA e CMI CONTRUTORA MACEDO LTDA por atenderem às exigências do Edital, declarando vencedora do certame a empresa FIGS ENGENHARIA LTDA, com o valor total de R\$1.608.418,57 (hum milhão, seiscentos e oito mil, quatrocentos e dezoito reais e cinquenta e sete centavos) A ata de julgamento e documentos complementares estão à disposição dos licitantes na Superintendência de Compras e Licitações da Secretaria de Finanças, no endereço constante no Edital, em horário comercial, em dias úteis. Maiores informações poderão ser obtidas na Superintendência de Compras e Licitações, pelo fone (63) 2111-2735 / 2737 ou e-mail: cplpalmas@gmail.com.

Palmas, 15 de outubro de 2014.

Antonio Luiz Cardozo Brito
Presidente da Comissão de Licitação

AVISO DE LICITAÇÃO PREGÃO PRESENCIAL Nº 041/2014

A Prefeitura Municipal de Palmas - TO, através da Pregoeira da Secretaria de Finanças, torna público que fará realizar às 09:00 horas do dia 29 de outubro de 2014, na sala de reuniões da Superintendência de Compras e Licitações localizada na Quadra 802 Sul, Av. NS-02, APM 15-B, 3º piso do prédio do Instituto de Previdência Social do Município de Palmas, PREVIPALMAS, Plano Diretor Sul, nesta capital, o PREGÃO PRESENCIAL nº 041/2014, do tipo MENOR PREÇO (Maior Percentual de Desconto), para a contratação de empresa especializada em fornecimento de passagens terrestres em âmbito nacional, de interesse da Secretaria Municipal de Desenvolvimento Social, processo nº 2014034823. O Edital poderá ser examinado ou retirado pelos interessados no sítio: portal.palmas.to.gov.br e na Superintendência de Compras e Licitações, situada na Quadra 802 Sul, Av. NS-02, APM 15-B, 3º piso do prédio do PREVIPALMAS, Plano Diretor Sul, das 08:00 às 12:00 e das 14:00 às 18:00 horas, em dias úteis. Maiores informações poderão ser obtidas na Superintendência de Compras e Licitações da Secretaria de Planejamento e Gestão, pelo fones (63) 2111-2736 / 2737 ou e-mail: cplpalmas@gmail.com.

Palmas, 15 de outubro de 2014.

Antônia Vanier Tavares da Silva
Pregoeira

AVISO DE LICITAÇÃO PREGÃO PRESENCIAL Nº 042/2014

A Prefeitura Municipal de Palmas - TO, através do Pregoeiro da Secretaria de Finanças, torna público que fará realizar às 09:00 horas do dia 31 de outubro de 2014, na sala de reuniões da Superintendência de Compras e Licitações localizada na

Quadra 802 Sul, Av. NS-02, APM 15-B, 3º piso do prédio do Instituto de Previdência Social do Município de Palmas, PREVIPALMAS, Plano Diretor Sul, nesta capital, o PREGÃO PRESENCIAL nº 042/2014, do tipo MENOR PREÇO GLOBAL, para a Contratação de empresa/consórcio especializado na prestação de serviços de monitoramento e fiscalização automática de trânsito, processamento e gestão das infrações detectadas e fornecimento de dados de tráfego, com equipamentos de fiscalização automática de trânsito com equipamentos, radares fixos, barreiras eletrônicas, radares mistos, radares estáticos, talonário eletrônico e câmeras de monitoramento de acordo com as especificações do Termo de Referência e seus anexos., de interesse da Secretaria Municipal de Acessibilidade, Mobilidade, Trânsito e Transporte, processo nº 2014031847. O Edital poderá ser examinado ou retirado pelos interessados no sítio: portal.palmas.to.gov.br e na Superintendência de Compras e Licitações, situada na Quadra 802 Sul, Av. NS-02, APM 15-B, 3º piso do prédio do PREVIPALMAS, Plano Diretor Sul, das 08:00 às 12:00 e das 14:00 às 18:00 horas, em dias úteis. Maiores informações poderão ser obtidas na Superintendência de Compras e Licitações da Secretaria de Planejamento e Gestão, pelo fones (63) 2111-2736 / 2737 ou e-mail: cplpalmas@gmail.com.

Palmas, 16 de outubro de 2014.

ENÉAS RIBEIRO NETO
Pregoeiro

JUNTA DE RECURSOS FISCAIS

EDITAL DE INTIMAÇÃO

A Junta de Recursos Fiscais - JUREF, situada à quadra 502 Sul, Av. NS 02, Praça Bosque dos Pioneiros, Prédio Buriti – Tel. (0xx63) 2111-2703 – CEP 77.021-900 – Palmas/TO, INTIMA, com base no artigo 6º, §2º da LC nº 288/2013, o contribuinte abaixo relacionado, da SENTENÇA DE INSTÂNCIA ÚNICA.

| Nome/Razão Social | CNPJ/CPF | Processo/Exigência Tributária | Sentença de Instância Única |
|--|--------------------|-------------------------------|-----------------------------|
| J. R. C. ENGENHARIA E CONSTRUÇÕES LTDA | 08.262.635/0002-50 | 2014028847 ISS-CO | ANULAÇÃO DO LANÇAMENTO. |

Palmas, 09 de Julho de 2014.

Lenise Keley F. G. Waldemar
Secretária Executiva

EDITAL DE INTIMAÇÃO

A Junta de Recursos Fiscais - JUREF, situada à quadra 502 Sul, Av. NS 02, Praça Bosque dos Pioneiros, Prédio Buriti – Tel. (0xx63) 2111-2703 – CEP 77.021-900 – Palmas/TO, INTIMA, com base no artigo 6º, §2º da LC nº 288/2013, o contribuinte abaixo relacionado, da SENTENÇA DE INSTÂNCIA ÚNICA.

| Nome/Razão Social | CPF | Processo/Exigência Tributária | Sentença de Instância Única |
|------------------------------|----------------|-------------------------------|-----------------------------|
| AURISMAR PEREIRA CAVALCANTE. | 340.275.132-15 | 2014021789 ISS-CO | ANULAÇÃO DO LANÇAMENTO. |

Palmas, 14 de outubro de 2014.

Lenise Keley F. Gomes Waldemar
Secretária Executiva da Juref

EDITAL DE INTIMAÇÃO

A Junta de Recursos Fiscais-JUREF, com base no artigo 6º, §2º da LC nº 288/2013, INTIMA os contribuintes abaixo relacionados para comparecerem na Junta de Recursos Fiscais, sítio à Av. NS 02, 502 SUL, PAÇO MUNICIPAL – PRÉDIO BURITI – Tel. (0xx63) 2111-2703 – CEP 77.021-900 – Palmas/TO, a fim de cumprir a SENTENÇA DE INSTÂNCIA ÚNICA ADMINISTRATIVA, e no prazo de 30 (trinta) dias efetuar o pagamento, sob pena de inscrição em Dívida Ativa e cobrança judicial.

| Nome/Razão Social | CNPJ/CPF | Processo/Exigência Tributária | Sentença de Instância Única |
|-----------------------|----------------|-------------------------------|-----------------------------|
| CESAR FELIX FRAGOSO | 257.461.203-59 | 2014019105 IPTU | Confirmar o lançamento |
| CESAR FELIX FRAGOSO | 257.461.203-59 | 2014019107 COSIP | Confirmar o lançamento |
| JOÃO PEDROSO DE MOURA | 026.511.731-34 | 2014018916 COSIP | Confirmar o lançamento |

Palmas, 15 de outubro de 2014.

Lenise Keley F. Gomes Waldemar
Secretária Executiva da JUREF

Secretaria de Infraestrutura e Serviços Públicos

EXTRATO DO CONTRATO DE PRESTAÇÃO DE SERVIÇOS Nº 256/2014

ESPÉCIE: CONTRATO DE AQUISIÇÃO
CONTRATANTE: SECRETARIA MUNICIPAL DE INFRAESTRUTURA E SERVIÇOS PÚBLICOS
CONTRATADA: DEEF BRASIL SERVIÇOS E COMÉRCIO LTDA-ME
OBJETO: Aquisição de estufa agrícola nova.
VIGÊNCIA: O prazo de vigência deste Contrato será adstrita à vigência dos créditos financeiros do exercício, contados da sua assinatura, podendo ser prorrogado na forma da legislação.
VALOR TOTAL: R\$ 178.000,00 (cento e setenta e oito mil reais)
DOTAÇÃO ORÇAMENTÁRIA: Unidade Gestora: Secretaria de Infraestrutura e Serviços Públicos, na dotação orçamentária consignada no projeto/atividade 15.813.0307.6006, natureza da despesa 4.4.90.52, fonte 0010.00.199.
BASE LEGAL: Lei Federal nº 8.666, de 21 de junho de 1993, e alterações posteriores e no processo nº 2014012540.
SIGNATÁRIOS: Marcílio Guilherme Ávila - Secretaria Municipal de Infraestrutura e Serviços Públicos e DEEF Brasil Serviços e Comércio LTDA-ME, por seu representante legal, Eduardo Correa Carmo.
DATA: 08/10/2014.

Secretaria da Educação

3.ª NOTIFICAÇÃO

Empresa Contratada: VALMIR DE SOUSA OLIVEIRA E CIA LTDA - ME.
Contrato: 380/2012

A SECRETARIA MUNICIPAL DA EDUCAÇÃO DE PALMAS, Estado do Tocantins, no uso de suas atribuições legais, NOTIFICA a Empresa VALMIR DE SOUSA OLIVEIRA E CIA LTDA - ME.; em virtude do atraso na execução dos serviços de acordo com o cronograma físico financeiro, pouca frente de trabalho no canteiro de obra, caracterizando abandono de obra, com fixação de prazo de 5 (cinco) dias úteis para apresentação de manifestação (defesa) quanto ao descumprimento do Contrato de Prestação de Serviços N.º 380/2012 referente aos serviços de CONSTRUÇÃO DO CMEI – LAGO SUL.

Na oportunidade adverte-se a NOTIFICADA de que sua inércia pode implicar na aplicação de sanções que vão desde a suspensão temporária de participar em licitação e impedimento de contratar com a Administração, até a aplicação de multa nos termos do contrato.

Gabinete da Secretaria Municipal da Educação do Município de Palmas, aos 13 dias do mês de outubro de 2014.

José Marques de Souza Neto
Engenheiro Civil / Fiscal

Jes-anny da Silva Cunha Guimarães
Diretora de Projetos e Obras

Berenice de Fátima Barbosa C. Freitas
Secretária Municipal da Educação

André Luiz Vitral Costa
Secretário Executivo da Educação

UNIDADES EDUCACIONAIS

EXTRATO DO CONTRATO Nº 022/2014

Espécie: Fornecimento de Gêneros Alimentícios – Chamada Pública 002/2014
Contratante: ACCEI Cantinho da Alegria
Contratada: Genivaldo de Sousa Santos
Objeto: Aquisição de Gêneros Alimentícios para Atendimento da Merenda Escolar
Vigência: A partir do dia 30/09/2014 até 31/12/2014
Valor: R\$ 4.668,90 (quatro mil seiscentos e sessenta e oito reais e noventa centavos).
Base Legal: Lei Nº 8.666/93, Lei Nº 11.947 de 16/07/2009 e Resolução FNDE Nº 026/2013, Processo Nº 2014036972.
Recursos: Programa Nacional de Alimentação Escolar – PNAE

EXTRATO DE CONTRATO Nº 023/2014

Espécie: Fornecimento de Gêneros Alimentícios – Chamada Pública 002/2014
 Contratante: ACCEI Cantinho da Alegria
 Contratada: Associação dos Produtores Rurais Agroindustrial de Palmas – AGROP.
 Objeto: Aquisição de Gêneros Alimentícios para Atendimento da Merenda Escolar
 Vigência: A partir do dia 30/09/2014 até 31/12/2014
 Valor: R\$ 7.648,00 (sete mil seiscentos e quarenta e oito reais).
 Base Legal: Lei Nº 8.666/93, Lei Nº 11.947 de 16/07/2009 e Resolução FNDE Nº 026/2013, Processo Nº 2014036972.
 Recursos: Programa Nacional de Alimentação Escolar – PNAE

EXTRATO DE CONTRATO Nº 024/2014

Espécie: Fornecimento de Gêneros Alimentícios – Chamada Pública 002/2014
 Contratante: ACCEI Cantinho da Alegria
 Contratada: APRAFEP – TO Associação dos Produtores Rurais da Agricultura Familiar do Entorno de Palmas.
 Objeto: Aquisição de Gêneros Alimentícios para Atendimento da Merenda Escolar
 Vigência: A partir do dia 30/09/2014 até 31/12/2014
 Valor: R\$ 4.944,00 (quatro mil novecentos e quarenta e quatro reais).
 Base Legal: Lei Nº 8.666/93, Lei Nº 11.947 de 16/07/2009 e Resolução FNDE Nº 026/2013, Processo Nº 2014036972.
 Recursos: Programa Nacional de Alimentação Escolar – PNAE

EXTRATO DE CONTRATO Nº 042/2014

Espécie: CONTRATO REFERENTE À TOMADA DE PREÇO 010/2014
 Contratante: Escola mun. De tempo int. Eurídice f. De Mello.
 Contratada: M.J.R Santos Eireli - me
 Objeto: Aquisição de gêneros alimentícios para merenda escolar.
 Vigência: 10 de outubro a 31 de dezembro 2014.
 Valor: R\$ 1.641,90 (Mil seiscentos e quarenta e um reais e noventa centavos)
 Base Legal: Processo nº 2014041492 nos termos da lei nº 8.666/93 de 14/01/2014 e legislação pertinente.
 Recursos: Programa nacional de alimentação escolar - PNAE

EXTRATO DE CONTRATO Nº 043/2014

Espécie: Contrato referente à tomada de preço 010/2014
 Contratante: Escola Mul. De Tempo Int. Eurídice F. De Mello.
 Contratada: Paulista indústria e comércio de alimentos Ltda - me
 Objeto: Aquisição de gêneros alimentícios para merenda escolar.
 Vigência: a partir do dia 10 de outubro a 31 de dezembro 2014.
 Valor: R\$ 27.143,00 (Vinte sete mil cento e quarenta e três reais)
 Base Legal: Lei nº 8.666/93 de 14/01/2014 processo nº 2014041492 nos termos da legislação pertinente.
 Recursos: Programa nacional de alimentação escolar - PNAE

EXTRATO DE CONTRATO Nº 044/2014

Espécie: CONTRATO REFERENTE À TOMADA DE PREÇO 08/2014
 Contratante: Escola Mul. De Tempo Int. Eurídice F. De Mello.
 Contratada: Parnaíba comercial de alimentos Ltda
 Objeto: Aquisição de gêneros alimentícios para merenda escolar.
 Vigência: a partir do dia 10 de outubro a 31 de dezembro 2014.
 Valor: 2.330,00 (Dois mil trezentos e trinta reais).
 Base Legal: LEI Nº 8.666/93 DE 14/01/2014 NOS TERMOS DA E LEGISLAÇÃO PERTINENTE / PROCESSO Nº 2014041492.
 Recursos: Programa nacional de alimentação escolar - PNAE

EXTRATO DE CONTRATO Nº 045/2014

Espécie: Contrato referente à tomada de preço 08/2014
 Contratante: Escola Mul. De Tempo Int. Eurídice F. De Mello.
 Contratada: Costa & vieira Ltda.
 Objeto: Aquisição de gêneros alimentícios para merenda escolar.
 Vigência: A partir do dia 10 de outubro a 31 de dezembro 2014.
 Valor: 3.384,60 (três mil trezentos e oitenta e quatro reais e sessenta centavos).
 Base legal: Processo nº 2014041492, nos termos da lei nº 8.666/93 de 14/01/2014 e legislação pertinente.
 Recursos: Programa nacional de alimentação escolar – PNAE

2ª NOTIFICAÇÃO

Empresa Contratada: N & G CONSTRUTORA E INCORPORADORA LTDA-ME
 Contrato: Nº 001/2014

A ACE DA ESCOLA MUNICIPAL LUIZ RODRIGUES MONTEIRO, instituição de direito público, CGC/MF. Nº 01.923.535/0001-05, sito na AV. FRANCISCO GALVÃO DA CRUZ – Qd. 49 – S/ Nº Taquaralto, Palmas, Estado do Tocantins, no uso de suas atribuições legais, NOTIFICA a empresa N & G CONSTRUTORA E INCORPORADORA LTDA-ME em virtude da morosidade e lentidão na conclusão do piso de granitina em quatro salas e pátio coberto de entrada; faltam vidros nas janelas de uma sala de aula, biblioteca e Labim; parede de tijolos incompleta no prédio em reforma; valas abertas entre a quadra de esportes e o prédio em reforma; falta colocar calhas nos laterais do prédio em reforma; falta concluir com pastilhas as colunas no pátio de entrada da escola; falta concluir com pastilhas paredes externas do refeitório e cantina; parte elétrica não concluída na cantina, refeitório e demais salas do primeiro pavilhão; não concluída a escada de acesso ao segundo pavilhão; quadro branco não instalado em onze salas de aula e pela falta da instalação da boia na caixa d'água, e ainda acrescentamos a falta de isolamento da parte da escola que está em reforma, reparos na rachadura da parede do segundo pavilhão, conforme consta no Termo de Notificação da Vigilância Sanitária nº 003286 do dia 06/10/2014, referente a construção de quatorze salas de aula, cozinha, refeitório, biblioteca, laboratório de informática, rampas de acesso, guarita, fachada e circulação externa e reforma no prédio existente, relativos à construção da Escola Municipal Luiz Rodrigues Monteiro. A empresa dispõe do prazo de 05 (cinco) dias úteis após a data do recebimento para apresentação de manifestação (defesa) quanto à agilidade dos serviços citados no Contrato de Prestação de Serviços nº 001/2014, com base legal no processo nº 2013056616, referentes aos serviços do objeto acima elencado.

Na oportunidade adverte-se a NOTIFICADA de que sua inércia pode implicar na aplicação de sanções que vão desde a suspensão temporária de participar em licitação e impedimento de contratar com a Administração Pública, até a aplicação de multa nos termos do contrato.

Palmas, aos 13 dias do mês de outubro de 2014.

José Orlando F. de Oliveira
 Presidente da ACE

Wesley Martins Andrade
 Engenheiro Civil / Fiscal

Jes-anny da Silva Cunha Guimarães
 Diretora de Projetos e Obras

AVISO DE LICITAÇÃO
Modalidade de Licitação: Convite Nº 007/2014

Tipo de Licitação: Menor Preço por Item
 A ACCEI- Associação Comunidade Centro de Educação Infantil Sementes do Amanhã, através da Comissão Permanente de Licitação, portaria nº 003/2014, torna público que realizará às 15:00 horas do dia 27 de Outubro de 2014, na sala dos professores do CMEI Sementes do Amanhã, localizado na 504 Norte APM 04 Alameda 18, Palmas/TO, licitação regida pela Lei nº 8.666/93 e suas alterações, do tipo "Menor preço", para contratação de empresa para aquisição de Colchonetes. O Edital referente ao processo nº 2014049443, poderá ser examinado ou retirado pelos interessados na própria instituição, no endereço acima citado a partir desta publicação, em horário comercial, maiores informações poderão ser obtidas no local, pelo telefone (63) 3224 – 2711 ou por e-mail: cmeisementes@yahoo.com.br.

Palmas, 13 de Outubro de 2014.

João Lucas Guedes de Oliveira
 Presidente da Comissão Permanente de Licitação

ERRATA

A ACE- ESCOLA MUNICIPAL DE TEMPO INTEGRAL JOÃO BELTRÃO, através do Presidente da Comissão Permanente de Licitação, torna público que no EXTRATO DO CONTRATO DE AQUISIÇÃO DE GENEROS ALIMENTICIOS Nº 005/2014 publicado no Diário Oficial do Município de Palmas nº 1.111 pág.04, de 10 de outubro de 2014:

Onde se lê:
 VALOR R\$: 5.234,65 (Cinco mil duzentos e trinta e quatro reais e sessenta e cinco centavos),

Leia-se:
VALOR R\$: 5.189,65(Cinco mil cento e oitenta e nove reais e sessenta e cinco centavos).

Palmas, 15 de Outubro de 2014.

Gilvan Almeida de Araújo
Presidente da Comissão Permanente de Licitação

Secretaria da Habitação

EXTRATO DO CONTRATO Nº 249/2014

ESPÉCIE: Contrato de aquisição de produto nº 249/2014, decorrente do Pregão Eletrônico nº 139/2014 da Secretaria Municipal de Habitação, publicado no Diário Oficial do Município na edição de nº 1.055 de 23 de julho de 2014.

CONTRATANTE: MUNICÍPIO DE PALMAS, através da SECRETARIA MUNICIPAL DE HABITAÇÃO – FUNDO MUNICIPAL DE HABITAÇÃO DE INTERESSE SOCIAL.

CONTRATADA: DOMINGOS GLORIA DE ARAUJO – ME

OBJETO: Contratação de serviços especializados para o desenvolvimento de ações/atividades (reuniões, palestras ou campanhas) referente ao Programa Minha Casa Minha Vida do empreendimento Flores do Cerrado.

VIGÊNCIA: A partir da assinatura, dia 03 de outubro de 2014.

BASE LEGAL: O contrato decorre da adjudicação na forma da Lei nº 10.520, de 17 de julho de 2002, com aplicação subsidiária da Lei nº 8.666, de 21 de junho de 1993, tudo constante do processo protocolado na Prefeitura Municipal de Palmas sob o nº 2014027611, Pregão Eletrônico nº 139/2014.

RECURSOS: As despesas decorrentes deste contrato correrão por conta da seguinte dotação: Unidade Funcional: 03.6500.16.482.0304.6036; Natureza da Despesa; 3.3.90.39, Subitem: 0500; Ficha: 20143123, Ordenador de Despesa; Secretário Municipal de Habitação

Secretaria de Desenvolvimento Urbano Sustentável

PORTARIA Nº 285/2014

A Secretária Municipal de Desenvolvimento Urbano Sustentável, no uso das atribuições que lhe confere o art. 80, inciso IV, da Lei Orgânica do Município de Palmas, combinado com art. 41, inciso I, da Lei nº 1.954, de 1º de abril de 2013, e Ato nº 0166 – NM, de 17 de fevereiro de 2014, e em conformidade com o art. 15, § 8º da Lei nº 8.666/93, de 21 de Novembro de 1993 e parágrafo único do art. 38, do Decreto de Execução Orçamentária nº 732, de 6 de Março de 2014.

RESOLVE:

Art. 1º INSTITUIR - Comissão para recebimento de materiais com valor superior ao limite de R\$ 80.000,00 (Oitenta Mil Reais), conforme servidores abaixo relacionados, devendo esta conferir se os bens foram entregues e instalados, conforme previsto no contrato e seus consectários, bem como apresentar o termo de recebimento provisório e termo de recebimento definitivo, conforme o caso.

* Aline Kelly Lopes da Silva, Assessor Técnico I, Mat.: 413.019.333;

* Maria Izabel Alves Martins, Chefe de Divisão de Finanças, Mat.: 1139096;

* Camila Gonçalves Dos Reis, Chefe de Divisão de Almojarifado, Mat.: 14.306-1.

Art. 2º Esta Portaria entra em vigor na data de sua publicação.

Gabinete da Secretária de Desenvolvimento Urbano Sustentável, aos 13 dias do mês de Outubro de 2014.

Germana Pires Coriolano
Secretária de Desenvolvimento Urbano Sustentável

Secretaria de Desenvolvimento Social

EXTRATO DE CONTRATO DE FORNECIMENTO Nº 259/2014

ESPÉCIE: CONTRATO DE FORNECIMENTO
CONTRATANTE: SECRETARIA MUNICIPAL DE DESENVOLVIMENTO SOCIAL/FUNDO MUNICIPAL DE ASSISTÊNCIA SOCIAL
CONTRATADA: COSTA E VIEIRA LTDA

OBJETO: O objeto do presente contrato é a aquisição de gêneros alimentícios não perecíveis, conforme especificações contidas no Pregão Eletrônico Nº 129/2014.

VIGÊNCIA: Até 31 de março de 2015, contados da sua assinatura.

VALOR: R\$ 5.165,00 (cinco mil, cento e sessenta e cinco reais)

BASE LEGAL: Processo Nº 2014019707, nos termos da Lei Nº 8.666/93 de 16/07/2009 e Legislação Pertinente.

RECURSOS: Funcional Programática: 03.5800.08.244.0302.6023.

Natureza da Despesa: 33.90.30. Fonte: 070090199. Nota de Empenho: 12439

EXTRATO DE CONTRATO DE FORNECIMENTO Nº 260/2014

ESPÉCIE: CONTRATO DE FORNECIMENTO
CONTRATANTE: SECRETARIA MUNICIPAL DE DESENVOLVIMENTO SOCIAL/FUNDO MUNICIPAL DE ASSISTÊNCIA SOCIAL
CONTRATADA: W. V. B. VARGAS - ME

OBJETO: O objeto do presente contrato é a aquisição de gêneros alimentícios não perecíveis, conforme especificações contidas no Pregão Eletrônico Nº 129/2014.

VIGÊNCIA: Até 31 de março de 2015, contados da sua assinatura.

VALOR: R\$ 5.997,00 (cinco mil, novecentos e noventa e sete reais).

BASE LEGAL: Processo Nº 2014019707, nos termos da Lei Nº 8.666/93 de 16/07/2009 e Legislação Pertinente.

RECURSOS: Funcional Programática: 03.5800.08.244.0302.6023.

Natureza da Despesa: 33.90.30. Fonte: 070090199. Nota de Empenho: 12438.

EXTRATO DE CONTRATO DE FORNECIMENTO Nº 261/2014

ESPÉCIE: CONTRATO DE FORNECIMENTO
CONTRATANTE: SECRETARIA MUNICIPAL DE DESENVOLVIMENTO SOCIAL/FUNDO MUNICIPAL DE ASSISTÊNCIA SOCIAL
CONTRATADA: ELIZABETE ALVES DE OLIVEIRA NOGUEIRA - EPP

OBJETO: O objeto do presente contrato é a aquisição de gêneros alimentícios não perecíveis, conforme especificações contidas no Pregão Eletrônico Nº 129/2014.

VIGÊNCIA: Até 31 de março de 2015, contados da sua assinatura.

VALOR: R\$ 3.216,70 (três mil, duzentos e dezesseis reais e setenta centavos).

BASE LEGAL: Processo Nº 2014019707, nos termos da Lei Nº 8.666/93 de 16/07/2009 e Legislação Pertinente.

RECURSOS: Funcional Programática: 03.5800.08.244.0302.6023.

Natureza da Despesa: 33.90.30. Fonte: 070090199. Nota de Empenho: 12440.

EXTRATO DE CONTRATO DE FORNECIMENTO Nº 262/2014

ESPÉCIE: CONTRATO DE FORNECIMENTO
CONTRATANTE: SECRETARIA MUNICIPAL DE DESENVOLVIMENTO SOCIAL/FUNDO MUNICIPAL DE

ASSISTÊNCIA SOCIAL

CONTRATADA: M. J. R. DOS SANTOS - ME

OBJETO: O objeto do presente contrato é a aquisição de gêneros alimentícios não perecíveis, conforme especificações contidas no Pregão Eletrônico Nº 129/2014.

VIGÊNCIA: Até 31 de março de 2015, contados da sua assinatura.

VALOR: R\$ 100.199,10 (cem mil, cento e noventa e nove reais e dez centavos)

BASE LEGAL: Processo Nº 2014019707, nos termos da Lei Nº 8.666/93 de 16/07/2009 e Legislação Pertinente.

RECURSOS: Funcional Programática: 03.5800.08.244.0302.6023.

Natureza da Despesa: 33.90.30. Fonte: 070090199. Nota de Empenho: 12441

EXTRATO DE CONTRATO DE FORNECIMENTO Nº 263/2014

ESPÉCIE: CONTRATO DE FORNECIMENTO

CONTRATANTE: SECRETARIA MUNICIPAL DE DESENVOLVIMENTO SOCIAL/FUNDO MUNICIPAL DE ASSISTÊNCIA SOCIAL

CONTRATADA: O & M MULTIVISÃO COMERCIAL LTDA

OBJETO: O objeto do presente contrato é a aquisição de gêneros alimentícios não perecíveis, conforme especificações contidas no Pregão Eletrônico Nº 129/2014.

VIGÊNCIA: Até 31 de março de 2015, contados da sua assinatura.

VALOR: R\$ 1.557,00 (um mil, quinhentos e cinquenta e sete reais).

BASE LEGAL: Processo Nº 2014019707, nos termos da Lei Nº 8.666/93 de 16/07/2009 e Legislação Pertinente.

RECURSOS: Funcional Programática: 03.5800.08.244.0302.6023.

Natureza da Despesa: 33.90.30. Fonte: 070090199. Nota de Empenho: 12442.

Secretaria de Acessibilidade, Mob., Trânsito e Transporte

ÓRGÃO AUTUADOR 297330

PORTARIA Nº 044/2014 GAB/SMAMTT

Considerando o disposto no artigo 24 e seus incisos, da Lei Federal nº 9.503 de 23 de Setembro de 1997, que instituiu o Código de Trânsito Brasileiro;

Considerando o disposto no artigo 281, do Código de Trânsito Brasileiro, que disciplina a competência da Autoridade de Trânsito de julgar a consistência dos Autos de Infrações dentro de sua circunscrição sobre a via;

Considerando os termos da Resolução do CONTRAN nº 404/12, que dispõe sobre padronização dos procedimentos administrativos na lavratura de Auto de Infração, na expedição de notificação de atuação de infração de responsabilidade do proprietário e do condutor de veículo e da identificação de condutor infrator, RESOLVE,

NOTIFICAR os proprietários dos veículos de placas relacionados no ANEXO ÚNICO desta Portaria, sobre os Autos de Infração de Trânsito (AIT) processados nesta Secretaria, para que, caso queiram, no prazo de 30(trinta) dias, a contar da data de publicação, oferecer Defesa de Atuação e/ou informar Condutor Infrator.

ANEXO ÚNICO

ÓRGÃO AUTUADOR 297330 -
PREFEITURA MUNICIPAL DE PALMAS

| PLACA | Nº AUTO INFRACÃO | INFRACÃO | DATA |
|---------|------------------|----------|------------|
| ACE4440 | I490290869 | 74550 | 18/07/2014 |
| AFY2283 | H490136886 | 65992 | 24/07/2014 |

| | | | |
|----------|------------|-------|------------|
| AJN7870 | I480294968 | 74550 | 07/09/2014 |
| AKU6994 | I490291432 | 56732 | 30/07/2014 |
| ALP4285 | E000000158 | 51851 | 28/07/2014 |
| ALI6470 | I490040384 | 74630 | 31/07/2014 |
| AMD3412 | E000001664 | 66700 | 20/09/2014 |
| AMG8904 | I490290293 | 74550 | 10/07/2014 |
| AMU9266 | H490131023 | 55500 | 02/09/2014 |
| AON4749 | I490039323 | 74550 | 11/07/2014 |
| AOY1103 | I490039780 | 74550 | 18/07/2014 |
| ARK0037 | I490039919 | 74630 | 18/07/2014 |
| ASC5682 | I490040280 | 74550 | 23/07/2014 |
| ATG7157 | I490039816 | 74550 | 18/07/2014 |
| AXD3387 | I490291667 | 74550 | 22/07/2014 |
| BGU18677 | I490039715 | 74550 | 17/07/2014 |
| BLI0616 | E000000673 | 51851 | 26/07/2014 |
| BKM0376 | I490042288 | 74550 | 09/09/2014 |
| BMF3572 | I490040116 | 74550 | 22/07/2014 |
| BNG0612 | I490042011 | 74630 | 04/09/2014 |
| BPM9828 | E000000735 | 51851 | 31/07/2014 |
| BOF3336 | H490136238 | 54521 | 27/08/2014 |
| BQO6626 | I490038622 | 74550 | 07/07/2014 |
| BRH4885 | I490038939 | 74710 | 09/07/2014 |
| BVC8230 | I490294686 | 74550 | 08/09/2014 |
| BVS0207 | I490040169 | 74550 | 22/07/2014 |
| BVY2520 | I490041978 | 74630 | 04/09/2014 |
| BVY2520 | I490295126 | 74550 | 12/09/2014 |
| BXB9135 | I490042492 | 74630 | 10/09/2014 |
| CAH5896 | I490039139 | 74550 | 09/07/2014 |
| CB11141 | I490038761 | 74550 | 08/07/2014 |
| CBM1262 | I490040099 | 74550 | 22/07/2014 |
| CD48911 | I490291891 | 60503 | 23/07/2014 |
| CGU17469 | I490041855 | 74550 | 27/08/2014 |
| CHV2280 | I490038674 | 74550 | 07/07/2014 |
| CHV7318 | I490041881 | 74550 | 27/08/2014 |
| CJL5420 | I490039250 | 74550 | 10/07/2014 |
| CLL7044 | I490038665 | 74550 | 07/07/2014 |
| COC9294 | I490290776 | 56732 | 16/07/2014 |
| COI1834 | E000010005 | 51851 | 17/09/2014 |
| COZ1661 | E000000804 | 51851 | 14/09/2014 |
| COM7947 | I490291046 | 74550 | 16/07/2014 |
| CRD0310 | E000000178 | 51851 | 29/07/2014 |
| CSE8130 | I490038849 | 74550 | 08/07/2014 |
| CTX4443 | I490291397 | 60503 | 27/07/2014 |
| CTX4443 | I490294491 | 74550 | 03/09/2014 |
| CXI8923 | I490042190 | 74550 | 05/09/2014 |
| CYI8061 | I490291749 | 74550 | 29/07/2014 |
| CYM2360 | I490039905 | 74550 | 18/07/2014 |
| CZB9615 | E000000674 | 51851 | 26/07/2014 |
| DAP1003 | E000000732 | 51852 | 31/07/2014 |
| DBE4999 | I490290651 | 74550 | 13/07/2014 |
| DCB6893 | I490042173 | 74550 | 05/09/2014 |
| DCY5869 | H490131396 | 73662 | 11/07/2014 |
| DDY5747 | I490039078 | 74630 | 09/07/2014 |
| DEY7018 | I490291530 | 74550 | 27/07/2014 |
| DFJ2888 | E000010033 | 51851 | 18/09/2014 |
| DGM3866 | I490040250 | 74550 | 23/07/2014 |
| DHUI6476 | I490042503 | 74550 | 10/09/2014 |
| DHW0036 | I490039493 | 74550 | 15/07/2014 |
| DH28149 | H490131241 | 73862 | 03/09/2014 |
| DH28657 | I490291252 | 74550 | 19/07/2014 |
| DH29081 | I490038922 | 74550 | 09/07/2014 |
| DH29081 | I490042889 | 74550 | 12/09/2014 |
| DLC8886 | I490042198 | 74630 | 05/09/2014 |
| DLG5849 | I490291963 | 60503 | 22/07/2014 |
| DMB0079 | I490289754 | 56732 | 06/07/2014 |
| DMQ2773 | I490291856 | 60503 | 22/07/2014 |
| DNU3741 | I490291896 | 74550 | 23/07/2014 |
| DOG4653 | H490136232 | 54526 | 25/08/2014 |
| DPX1077 | I490039960 | 74710 | 21/07/2014 |
| DS22892 | I490042516 | 74630 | 10/09/2014 |
| DWG8738 | I490039442 | 74550 | 11/07/2014 |
| DXE4258 | I490289785 | 60503 | 06/07/2014 |
| DXE4258 | I490289916 | 60503 | 06/07/2014 |
| DXS4566 | E000010026 | 51851 | 18/09/2014 |
| DYC8385 | I490042095 | 74550 | 05/09/2014 |
| DZ22694 | I490039916 | 74550 | 18/07/2014 |
| EAJ5074 | I490294885 | 74550 | 06/09/2014 |
| EBB3040 | H490129491 | 55500 | 27/07/2014 |
| EBG3761 | E000000662 | 51851 | 26/07/2014 |
| EBX2636 | I490039953 | 74630 | 21/07/2014 |
| EEQ1778 | I490041850 | 74630 | 27/08/2014 |
| EGM6522 | I490290388 | 74550 | 13/07/2014 |
| EGM6522 | I490290614 | 74550 | 13/07/2014 |
| EGV1411 | I490290043 | 74550 | 09/07/2014 |

| | | | |
|----------|------------|-------|------------|
| EIX0603 | J490038363 | 74550 | 11/07/2014 |
| EIZ9232 | I490294323 | 74550 | 28/08/2014 |
| EKO8450 | I490290976 | 60503 | 18/07/2014 |
| EKT0632 | I490290632 | 74550 | 12/07/2014 |
| ELH7231 | I490295011 | 74550 | 09/09/2014 |
| ELP9614 | I490290454 | 74550 | 12/07/2014 |
| ELV6584 | I490290539 | 74550 | 12/07/2014 |
| EMF4323 | J490039515 | 74550 | 15/07/2014 |
| EQW7374 | H490135085 | 73662 | 28/07/2014 |
| EQZ2619 | J490039936 | 74550 | 18/07/2014 |
| ETN0803 | H490136957 | 55414 | 24/07/2014 |
| EVR4981 | H490138648 | 55500 | 28/07/2014 |
| FFH7179 | E000001413 | 51852 | 24/07/2014 |
| FSL1212 | I490294720 | 60503 | 04/09/2014 |
| GCI4000 | I490291495 | 74550 | 27/07/2014 |
| GLI7186 | J490040123 | 74550 | 22/07/2014 |
| GLR2231 | J490040008 | 74630 | 21/07/2014 |
| GMP7590 | I490291414 | 60503 | 27/07/2014 |
| GND1177 | J490039745 | 74550 | 17/07/2014 |
| GNN2853 | J490039533 | 74550 | 15/07/2014 |
| GNW0464 | I490294382 | 60503 | 29/08/2014 |
| GOT9635 | I490289775 | 60503 | 05/07/2014 |
| GRE9731 | I490290912 | 74550 | 16/07/2014 |
| GRO9529 | J490040055 | 74550 | 21/07/2014 |
| GSB8892 | J490041893 | 74550 | 27/08/2014 |
| GTC3114 | E000001449 | 51851 | 28/07/2014 |
| GUI3210 | E000000930 | 51851 | 19/09/2014 |
| GUIT7115 | E000001438 | 66700 | 25/07/2014 |
| GUT9922 | I490289643 | 74550 | 04/07/2014 |
| GVF4927 | J490039378 | 74630 | 11/07/2014 |
| GYB5665 | H490138644 | 66700 | 27/07/2014 |
| GYO1380 | J490038817 | 74550 | 07/07/2014 |
| GYZ2391 | J490038582 | 74550 | 07/07/2014 |
| GZE4624 | J490040274 | 74550 | 23/07/2014 |
| GZN3545 | E000000700 | 51851 | 30/07/2014 |
| GZN8947 | J490042552 | 74550 | 10/09/2014 |
| GZW7971 | J490042266 | 74550 | 09/09/2014 |
| HAD2866 | J490039075 | 74550 | 09/07/2014 |
| HAY8616 | I490291361 | 74550 | 22/07/2014 |
| HCC1274 | H490135772 | 51851 | 25/07/2014 |
| HCI9890 | H490136484 | 51851 | 23/07/2014 |
| HCV2823 | J490039461 | 74550 | 14/07/2014 |
| HDJ5667 | H490135083 | 65992 | 24/07/2014 |
| HDT6959 | I490290940 | 74630 | 15/07/2014 |
| HDT6959 | I490291033 | 74550 | 15/07/2014 |
| HED8752 | I490291630 | 74550 | 24/07/2014 |
| HEJ2714 | E000000763 | 51852 | 03/08/2014 |
| HFS1881 | I490290346 | 60503 | 12/07/2014 |
| HGO6456 | I490291093 | 74550 | 20/07/2014 |
| HGO6456 | I490294347 | 74550 | 30/08/2014 |
| HHJ2091 | J490039450 | 74550 | 11/07/2014 |
| HHY1439 | J490040224 | 74550 | 23/07/2014 |
| HJB6071 | J490042811 | 74550 | 11/09/2014 |
| HJC8091 | J490042474 | 74630 | 10/09/2014 |
| HJJ3779 | J490039509 | 74550 | 15/07/2014 |
| HJZ3154 | I490290391 | 74550 | 13/07/2014 |
| HKC4889 | J490038920 | 74550 | 09/07/2014 |
| HLB0273 | J490041933 | 74630 | 27/08/2014 |
| HMC2986 | H490136871 | 73662 | 18/07/2014 |
| HMO0885 | I490290041 | 74550 | 09/07/2014 |
| HMV8300 | I490290252 | 74550 | 11/07/2014 |
| HNE2609 | J490042923 | 74550 | 12/09/2014 |
| HOG6884 | J490039962 | 74550 | 21/07/2014 |
| HOP9824 | E000000743 | 51852 | 03/08/2014 |
| HOV0701 | I490289835 | 60503 | 05/07/2014 |
| HOV9645 | J490042795 | 74550 | 12/09/2014 |
| HOY4815 | E000010038 | 51851 | 18/09/2014 |
| HPB7885 | H490135815 | 51851 | 21/07/2014 |
| HPI0491 | I490294218 | 74550 | 31/08/2014 |
| HPK5521 | J490039259 | 74550 | 10/07/2014 |
| HPL2813 | H490136549 | 51851 | 16/07/2014 |
| HPL9088 | J490039183 | 74630 | 10/07/2014 |
| HPM6925 | I490290326 | 74550 | 11/07/2014 |
| HPN8345 | I490290607 | 74550 | 13/07/2014 |
| HPP0073 | H490135104 | 66700 | 01/08/2014 |
| HPP2190 | I490289790 | 74550 | 06/07/2014 |
| HPO0659 | J490042247 | 74630 | 09/09/2014 |
| HPX5363 | J490039376 | 74550 | 11/07/2014 |
| HPX7520 | J490038705 | 74710 | 07/07/2014 |
| HPZ8099 | J490039058 | 74630 | 09/07/2014 |
| HQA5139 | E000001530 | 51851 | 29/07/2014 |
| HQE4175 | J490042746 | 74550 | 12/09/2014 |
| HRG4233 | H490136494 | 51851 | 27/07/2014 |
| HRI0871 | I490291013 | 74550 | 12/07/2014 |

| | | | |
|---------|------------|-------|------------|
| HRM9858 | J490039554 | 74550 | 15/07/2014 |
| HRZ2664 | J490042283 | 74550 | 09/09/2014 |
| HSE6681 | J490039444 | 74630 | 11/07/2014 |
| HSY5739 | J490039527 | 74550 | 15/07/2014 |
| HTI9431 | J490039052 | 74550 | 09/07/2014 |
| HTI9431 | J490040513 | 74550 | 01/08/2014 |
| HUI4271 | I490291144 | 56732 | 20/07/2014 |
| HUZ6099 | J490042445 | 74550 | 10/09/2014 |
| HWX5638 | I490290068 | 74630 | 07/07/2014 |
| HXE1419 | I490290105 | 74550 | 07/07/2014 |
| HZS3266 | E000001430 | 70481 | 25/07/2014 |
| HZW9034 | I490290375 | 74550 | 13/07/2014 |
| IAE4437 | I490294913 | 74550 | 07/09/2014 |
| IMV7849 | J490042824 | 74550 | 12/09/2014 |
| IDU5848 | J490039336 | 74630 | 11/07/2014 |
| IDX5650 | J490040320 | 74630 | 23/07/2014 |
| IJE2747 | E000002037 | 51851 | 05/08/2014 |
| IJA8181 | I490290193 | 74550 | 10/07/2014 |
| IJA8902 | J490039739 | 74550 | 17/07/2014 |
| IJE0756 | J490042624 | 74550 | 11/09/2014 |
| IJE1215 | J490042228 | 74550 | 05/09/2014 |
| IJE2225 | J490039036 | 74550 | 09/07/2014 |
| IJE2998 | J490039340 | 74550 | 11/07/2014 |
| IJE9138 | J490042422 | 74630 | 09/09/2014 |
| IEM0331 | J490042444 | 74630 | 10/09/2014 |
| IEP3819 | I490289892 | 60503 | 06/07/2014 |
| IER2474 | J490042088 | 74550 | 05/09/2014 |
| IEU8540 | J490038604 | 74550 | 07/07/2014 |
| IEU8540 | J490039322 | 74550 | 11/07/2014 |
| IEX1175 | J490039111 | 74550 | 09/07/2014 |
| IEX3521 | I490294414 | 74550 | 05/09/2014 |
| IEX5287 | J490038677 | 74630 | 07/07/2014 |
| IEX726 | I490294343 | 74550 | 29/08/2014 |
| IJA8579 | E000002624 | 51851 | 12/09/2014 |
| IJI6843 | I490289786 | 60503 | 06/07/2014 |
| IJJ2021 | J490039650 | 74550 | 17/07/2014 |
| IJJ8710 | J490042787 | 74630 | 12/09/2014 |
| JFN9392 | J490038787 | 74710 | 08/07/2014 |
| JFQ8153 | J490042009 | 74550 | 04/09/2014 |
| JFS1875 | J490039308 | 74630 | 11/07/2014 |
| JFX3831 | I490290463 | 74550 | 13/07/2014 |
| JFY0701 | J490042656 | 74630 | 11/09/2014 |
| JFZ6103 | H490124378 | 55090 | 30/07/2014 |
| JGA6337 | I490291613 | 60503 | 24/07/2014 |
| JGB3184 | I490294138 | 56732 | 27/08/2014 |
| JGI8326 | J490038857 | 74550 | 08/07/2014 |
| JGJ0339 | I490294481 | 74550 | 05/09/2014 |
| JGJ5391 | E000000645 | 51852 | 26/07/2014 |
| JGJ8125 | J490039826 | 74550 | 18/07/2014 |
| JGL4643 | J490040254 | 74550 | 23/07/2014 |
| JGO9690 | J490039748 | 74550 | 17/07/2014 |
| JGU3628 | I490294597 | 74630 | 08/09/2014 |
| JGW1051 | E000002008 | 73662 | 29/07/2014 |
| JGX3925 | H490131072 | 51851 | 17/07/2014 |
| JGZ3025 | E000002600 | 55500 | 07/09/2014 |
| JHA6945 | I490294303 | 74550 | 30/08/2014 |
| JHB7989 | I490290555 | 74630 | 13/07/2014 |
| JHC1182 | I490290429 | 74550 | 13/07/2014 |
| JHC4692 | J490042286 | 74630 | 09/09/2014 |
| JHD6595 | J490039107 | 74550 | 09/07/2014 |
| JHF8166 | J490042402 | 74550 | 09/09/2014 |
| JHG3064 | I490291164 | 74630 | 19/07/2014 |
| JHH2513 | I490289797 | 74550 | 06/07/2014 |
| JHK4565 | J490042145 | 74550 | 05/09/2014 |
| JHN1340 | E000000168 | 51851 | 29/07/2014 |
| JHN3129 | I490291338 | 60503 | 26/07/2014 |
| JHN9468 | J490039315 | 74550 | 11/07/2014 |
| JHO8704 | I490290407 | 60503 | 12/07/2014 |
| JHR9172 | I490294623 | 74550 | 09/09/2014 |
| JHT5043 | I490290167 | 74550 | 09/07/2014 |
| JHU5190 | I490290792 | 74550 | 17/07/2014 |
| JHU7305 | J490042267 | 74710 | 09/09/2014 |
| JHW2842 | J490039130 | 74550 | 09/07/2014 |
| JIA7815 | I490294573 | 74550 | 06/09/2014 |
| JID2639 | H490124376 | 73662 | 24/07/2014 |
| JIF9023 | J490039118 | 74630 | 09/07/2014 |
| JIH8673 | J490038831 | 74710 | 08/07/2014 |
| JII9352 | J490042783 | 74550 | 12/09/2014 |
| JIJ3040 | I490291479 | 74550 | 29/07/2014 |
| JII8762 | H490136495 | 55500 | 27/07/2014 |
| JIM2660 | H490131387 | 51851 | 11/07/2014 |
| JIO5628 | J490039529 | 74550 | 15/07/2014 |
| JIQ0608 | J490042094 | 74630 | 05/09/2014 |
| JIR8247 | J490038730 | 74630 | 07/07/2014 |

| | | | |
|----------|------------|-------|------------|
| JLU4012 | H490136867 | 73662 | 10/07/2014 |
| JLV3516 | H490135843 | 51851 | 26/07/2014 |
| JLH1285 | J490038187 | 74550 | 10/07/2014 |
| JLH9592 | J490294258 | 74550 | 29/08/2014 |
| JLH4426 | H490135823 | 73662 | 25/07/2014 |
| JLJ0235 | J490039458 | 74550 | 14/07/2014 |
| JLD7997 | J490290269 | 60503 | 11/07/2014 |
| JLH4041 | J490041891 | 74550 | 27/08/2014 |
| JLH7915 | H490138860 | 66700 | 07/09/2014 |
| JLJ8243 | J490039995 | 74550 | 21/07/2014 |
| JLY6251 | J490290735 | 56732 | 16/07/2014 |
| JLW5888 | J490038567 | 74630 | 07/07/2014 |
| JLW5646 | H490135774 | 51851 | 25/07/2014 |
| JLW9135 | J490042410 | 74550 | 09/09/2014 |
| JLW4426 | H490138635 | 51851 | 23/07/2014 |
| JLW1284 | J490290491 | 74550 | 12/07/2014 |
| JLW7188 | J490291330 | 60503 | 27/07/2014 |
| JLW6843 | J490039973 | 74630 | 21/07/2014 |
| JLW2840 | E000010029 | 51851 | 18/09/2014 |
| JLW26185 | J490039849 | 74710 | 18/07/2014 |
| JLW2358 | J490042124 | 74550 | 05/09/2014 |
| JLW5811 | J490289953 | 74550 | 08/07/2014 |
| JLW7073 | E000000716 | 51852 | 31/07/2014 |
| JLW7162 | J490294438 | 74630 | 08/09/2014 |
| JLW6313 | J490039302 | 74550 | 11/07/2014 |
| JLW0571 | J490289921 | 74550 | 06/07/2014 |
| JLW3074 | J490042216 | 74550 | 05/09/2014 |
| JLW9267 | J490290894 | 56732 | 16/07/2014 |
| JLW2262 | J490039597 | 74550 | 16/07/2014 |
| JLW1326 | E000000718 | 51851 | 31/07/2014 |
| JLW2131 | J490038588 | 74550 | 07/07/2014 |
| JLW20936 | J490290191 | 74550 | 11/07/2014 |
| JLW0602 | J490290522 | 74550 | 13/07/2014 |
| JLW1701 | J490039679 | 74630 | 17/07/2014 |
| JLW18162 | J490038837 | 74630 | 08/07/2014 |
| JLW2844 | J490039864 | 74630 | 18/07/2014 |
| JLW2458 | J490289677 | 74550 | 04/07/2014 |
| JLW5677 | J490291955 | 74550 | 25/07/2014 |
| JLW4366 | E000000910 | 51851 | 14/09/2014 |
| JLW0011 | E000000720 | 51851 | 31/07/2014 |
| JLW2304 | J490039543 | 74630 | 15/07/2014 |
| JLW08147 | H490136230 | 54526 | 25/08/2014 |
| JLW2713 | J490039264 | 74550 | 10/07/2014 |
| JLW8183 | J490039668 | 74630 | 17/07/2014 |
| JLW0787 | J490039125 | 74550 | 09/07/2014 |
| JLW2837 | J490039584 | 74550 | 16/07/2014 |
| JLW5642 | J490290764 | 56732 | 16/07/2014 |
| JLW3245 | J490039028 | 74550 | 10/07/2014 |
| JLW0977 | E000001471 | 51851 | 29/07/2014 |
| JLW4008 | J490294398 | 74550 | 05/09/2014 |
| JLW6826 | J490042880 | 74550 | 12/09/2014 |
| JLW4767 | J490041856 | 74550 | 27/08/2014 |
| JLW9263 | H490138636 | 66700 | 23/07/2014 |
| JLW7991 | J490040357 | 74710 | 31/07/2014 |
| JLW7474 | E000000682 | 51851 | 30/07/2014 |
| JLW3694 | J490040075 | 74550 | 22/07/2014 |
| JLW9238 | H490136486 | 51851 | 23/07/2014 |
| JLW3304 | J490038693 | 74710 | 07/07/2014 |
| JLW2615 | J490290498 | 74550 | 13/07/2014 |
| JLW0537 | J490042205 | 74550 | 05/09/2014 |
| JLW7055 | H490131437 | 51851 | 16/07/2014 |
| JLW6511 | J490294639 | 74550 | 05/09/2014 |
| JLW9560 | J490038600 | 74630 | 07/07/2014 |
| JLW5018 | J490041911 | 74550 | 27/08/2014 |
| JLW9287 | J490039150 | 74630 | 09/07/2014 |
| JLW2122 | J490290676 | 74710 | 14/07/2014 |
| JLW7273 | J490290737 | 56732 | 16/07/2014 |
| JLW2978 | J490042429 | 74550 | 10/09/2014 |
| JLW0672 | J490038848 | 74550 | 08/07/2014 |
| JLW6903 | H490137332 | 55500 | 21/07/2014 |
| JLW8803 | H490138854 | 55500 | 31/08/2014 |
| JLW0282 | J490294818 | 60503 | 02/09/2014 |
| JLW1643 | J490290938 | 74550 | 15/07/2014 |
| JLW2115 | J490041996 | 74550 | 04/09/2014 |
| JLW0560 | J490294169 | 74550 | 29/08/2014 |
| JLW1582 | J490039920 | 74710 | 18/07/2014 |
| JLW3501 | E000010034 | 51851 | 18/09/2014 |
| JLW4682 | J490042270 | 74630 | 09/09/2014 |
| JLW0710 | J490042740 | 74550 | 12/09/2014 |
| JLW8861 | J490042692 | 74550 | 11/09/2014 |
| JLW2654 | J490039482 | 74630 | 15/07/2014 |
| JLW3803 | J490294884 | 74550 | 06/09/2014 |
| JLW1593 | J490042386 | 74630 | 09/09/2014 |
| JLW6592 | E000001588 | 72340 | 05/08/2014 |

| | | | |
|----------|------------|-------|------------|
| JLW93812 | J490294140 | 60503 | 28/08/2014 |
| JLW9751 | J490294580 | 74550 | 07/09/2014 |
| JLW5854 | J490290397 | 60503 | 13/07/2014 |
| JLW7755 | J490290242 | 60503 | 11/07/2014 |
| JLW5151 | J490038921 | 74550 | 09/07/2014 |
| JLW1527 | J490291517 | 74550 | 26/07/2014 |
| JLW5093 | J490038601 | 74710 | 07/07/2014 |
| JLW5656 | J490289752 | 74550 | 06/07/2014 |
| JLW8978 | J490042399 | 74550 | 09/09/2014 |
| JLW8971 | J490042339 | 74550 | 09/09/2014 |
| JLW4959 | J490040003 | 74550 | 21/07/2014 |
| JLW0694 | J490039135 | 74550 | 09/07/2014 |
| JLW0694 | J490039436 | 74630 | 11/07/2014 |
| JLW7553 | J490042430 | 74630 | 10/09/2014 |
| JLW2011 | J490294905 | 60503 | 07/09/2014 |
| JLW07358 | J490039024 | 74550 | 10/07/2014 |
| JLW5555 | J490291532 | 60503 | 27/07/2014 |
| JLW7955 | H490136600 | 54524 | 06/09/2014 |
| JLW8463 | J490039557 | 74630 | 15/07/2014 |
| JLW0610 | H490136735 | 51851 | 23/07/2014 |
| JLW3139 | J490038617 | 74630 | 07/07/2014 |
| JLW9076 | J490289800 | 56732 | 06/07/2014 |
| JLW5860 | H490136738 | 51851 | 24/07/2014 |
| JLW4380 | J490038892 | 74550 | 09/07/2014 |
| JLW0862 | J490294961 | 74550 | 07/09/2014 |
| JLW1706 | H490131420 | 51851 | 15/07/2014 |
| JLW6864 | J490291096 | 74550 | 20/07/2014 |
| JLW5921 | H490136540 | 51851 | 16/07/2014 |
| JLW7194 | J490290253 | 74550 | 12/07/2014 |
| JLW9351 | J490294909 | 74550 | 07/09/2014 |
| JLW8963 | J490289801 | 60503 | 06/07/2014 |
| JLW06972 | J490294768 | 74550 | 08/09/2014 |
| JLW1072 | H490131383 | 51851 | 11/07/2014 |
| JLW8978 | J490038583 | 74550 | 07/07/2014 |
| JLW5404 | J490040252 | 74630 | 23/07/2014 |
| JLW4895 | J490040370 | 74550 | 31/07/2014 |
| JLW0842 | J490039613 | 74630 | 16/07/2014 |
| JLW6015 | J490038993 | 74550 | 10/07/2014 |
| JLW8086 | J490291645 | 74550 | 25/07/2014 |
| JLW7538 | J490289813 | 74630 | 05/07/2014 |
| JLW9885 | J490039212 | 74630 | 10/07/2014 |
| JLW5494 | J490294092 | 60503 | 31/08/2014 |
| JLW2558 | J490290069 | 60503 | 07/07/2014 |
| JLW1510 | J490039284 | 74550 | 09/07/2014 |
| JLW7933 | E000000882 | 51851 | 13/09/2014 |
| JLW0549 | J490290798 | 74550 | 18/07/2014 |
| JLW2499 | J490039154 | 74550 | 09/07/2014 |
| JLW5597 | J490038569 | 74550 | 07/07/2014 |
| JLW5345 | J490038769 | 74550 | 08/07/2014 |
| JLW7615 | J490039321 | 74630 | 11/07/2014 |
| JLW8367 | J490038935 | 74550 | 09/07/2014 |
| JLW4318 | J490291045 | 74550 | 17/07/2014 |
| JLW3974 | J490039963 | 74630 | 21/07/2014 |
| JLW0961 | J490040011 | 74630 | 21/07/2014 |
| JLW0538 | E000001515 | 51851 | 25/07/2014 |
| JLW6572 | J490040113 | 74550 | 22/07/2014 |
| JLW02834 | J490294696 | 74550 | 08/09/2014 |
| JLW3278 | J490289907 | 74550 | 05/07/2014 |
| JLW8886 | J490039219 | 74550 | 10/07/2014 |
| JLW8351 | J490042600 | 74550 | 11/09/2014 |
| JLW8772 | J490290647 | 74550 | 13/07/2014 |
| JLW9546 | J490294640 | 74550 | 05/09/2014 |
| JLW3443 | J490291362 | 74550 | 23/07/2014 |
| JLW6824 | J490290493 | 74550 | 13/07/2014 |
| JLW3614 | J490290431 | 74550 | 13/07/2014 |
| JLW6418 | E000000883 | 51851 | 13/09/2014 |
| JLW5279 | J490294932 | 74550 | 06/09/2014 |
| JLW4738 | J490291898 | 74550 | 31/07/2014 |
| JLW5175 | J490038802 | 74630 | 08/07/2014 |
| JLW20402 | H490131370 | 51851 | 10/07/2014 |
| JLW25006 | E000000913 | 51851 | 14/09/2014 |
| JLW26179 | J490039992 | 74550 | 21/07/2014 |
| JLW29537 | J490289895 | 74550 | 06/07/2014 |
| JLW0776 | E000002621 | 70301 | 12/09/2014 |
| JLW0776 | E000002623 | 70991 | 12/09/2014 |
| JLW8924 | J490039057 | 74550 | 09/07/2014 |
| JLW2944 | J490040198 | 74550 | 23/07/2014 |
| JLW2403 | J490038843 | 74630 | 08/07/2014 |
| JLW0419 | E000001526 | 51851 | 29/07/2014 |
| JLW1875 | J490038609 | 74630 | 07/07/2014 |
| JLW1661 | E000000687 | 73662 | 30/07/2014 |
| JLW4614 | J490042273 | 74630 | 09/09/2014 |
| JLW2875 | E000000768 | 60501 | 03/08/2014 |
| JLW0739 | J490294796 | 74550 | 05/09/2014 |

| | | | |
|----------|------------|-------|------------|
| KEM1349 | I490294692 | 74550 | 08/09/2014 |
| KEM3553 | I490295138 | 74550 | 11/09/2014 |
| KEM6268 | I490290037 | 74550 | 09/07/2014 |
| KEM6659 | E000000709 | 51851 | 30/07/2014 |
| KEM8305 | I490290981 | 74550 | 18/07/2014 |
| KEO5126 | I490291180 | 74550 | 19/07/2014 |
| KEP2617 | I490290586 | 74550 | 13/07/2014 |
| KEQ1679 | I490039782 | 74550 | 18/07/2014 |
| KER0618 | I490290192 | 74550 | 11/07/2014 |
| KER7092 | I490039677 | 74550 | 17/07/2014 |
| KET2758 | I490040174 | 74550 | 22/07/2014 |
| KEW4329 | I490289762 | 60503 | 05/07/2014 |
| KEX3142 | I490039062 | 74550 | 09/07/2014 |
| KFX9724 | I490039373 | 74630 | 11/07/2014 |
| KEY2425 | H490138532 | 54527 | 23/07/2014 |
| KFA1274 | I490290437 | 74550 | 13/07/2014 |
| KFB6640 | E000000921 | 51851 | 14/09/2014 |
| KFR1305 | I490290950 | 60503 | 15/07/2014 |
| KGJ0006 | H490136247 | 55500 | 27/08/2014 |
| KHA2771 | I490291638 | 74550 | 24/07/2014 |
| KKG7201 | I490290616 | 74550 | 13/07/2014 |
| KKG7609 | I490039046 | 74550 | 09/07/2014 |
| KKM5739 | I490042704 | 74550 | 11/09/2014 |
| KKP4873 | I490042197 | 74550 | 05/09/2014 |
| KKQ2939 | I490290623 | 74550 | 13/07/2014 |
| KLD4376 | I490042236 | 74550 | 05/09/2014 |
| KL V5415 | H490131082 | 51851 | 17/07/2014 |
| KNB1043 | I490294529 | 74550 | 01/09/2014 |
| KOD0576 | I490039594 | 74550 | 16/07/2014 |
| KZH2765 | I490294889 | 60503 | 07/09/2014 |
| LBQ0297 | I490294102 | 74550 | 30/08/2014 |
| LJV2926 | H490136321 | 55500 | 04/09/2014 |
| LKT5207 | E000010019 | 58196 | 18/09/2014 |
| LPA9553 | E000008888 | 51851 | 13/09/2014 |
| LVI 6905 | I490042577 | 74550 | 10/09/2014 |
| LVO6766 | H490135074 | 60681 | 16/07/2014 |
| LWV5762 | I490039763 | 74550 | 17/07/2014 |
| LWH5399 | I490040063 | 74550 | 21/07/2014 |
| MCF3551 | I490039480 | 74550 | 15/07/2014 |
| MCH2584 | I490039736 | 74550 | 17/07/2014 |
| MEV1138 | I490042441 | 74630 | 10/09/2014 |
| MMW8946 | I490039767 | 74550 | 18/07/2014 |
| MNF2048 | I490042077 | 74550 | 05/09/2014 |
| MOH5997 | I490290321 | 74550 | 11/07/2014 |
| MOY7871 | I490042201 | 74710 | 05/09/2014 |
| MRC0741 | I490294770 | 74550 | 06/09/2014 |
| MRQ2740 | I490289683 | 74550 | 04/07/2014 |
| MSP9722 | I490042541 | 74550 | 10/09/2014 |
| MUB6121 | I490038658 | 74630 | 07/07/2014 |
| MVB6994 | I490039926 | 74550 | 18/07/2014 |
| MVL 2784 | I490041966 | 74630 | 27/08/2014 |
| MVL 3636 | E000001646 | 72340 | 09/09/2014 |
| MVL 5434 | I490041964 | 74550 | 27/08/2014 |
| MVL 7637 | I490042112 | 74550 | 05/09/2014 |
| MVL 9490 | I490042076 | 74550 | 05/09/2014 |
| MVL 9490 | I490295005 | 74630 | 07/09/2014 |
| MVM0492 | I490042149 | 74630 | 05/09/2014 |
| MVM1160 | I490290046 | 74550 | 08/07/2014 |
| MVM1826 | E000000782 | 51851 | 03/08/2014 |
| MVM1930 | I490290862 | 74550 | 16/07/2014 |
| MVM2825 | I490042465 | 74550 | 10/09/2014 |
| MVM3520 | I490294316 | 74550 | 28/08/2014 |
| MVM4329 | I490042083 | 74630 | 05/09/2014 |
| MVM7195 | I490039999 | 74630 | 21/07/2014 |
| MVM8478 | E000001485 | 51851 | 03/08/2014 |
| MVN0746 | I490039026 | 74550 | 10/07/2014 |
| MVN2051 | E000008889 | 51851 | 13/09/2014 |
| MVN8015 | I490039798 | 74550 | 18/07/2014 |
| MVN9064 | I490039740 | 74710 | 17/07/2014 |
| MVO0586 | I490039443 | 74550 | 11/07/2014 |
| MVO0845 | I490042435 | 74710 | 10/09/2014 |
| MVO1386 | I490295006 | 60503 | 07/09/2014 |
| MVO1554 | I490039991 | 74710 | 21/07/2014 |
| MVO2622 | I490042549 | 74550 | 10/09/2014 |
| MVO5017 | I490039593 | 74630 | 16/07/2014 |
| MVO5488 | I490041897 | 74710 | 27/08/2014 |
| MVO6802 | I490042457 | 74550 | 10/09/2014 |
| MVO7941 | I490295090 | 74550 | 11/09/2014 |
| MVO8884 | I490291806 | 74550 | 21/07/2014 |
| MVO9249 | I490040263 | 74550 | 23/07/2014 |
| MVO9301 | I490291757 | 74550 | 29/07/2014 |
| MVP1683 | E000000890 | 51851 | 13/09/2014 |
| MVP2449 | I490042052 | 74630 | 05/09/2014 |
| MVP3889 | I490038859 | 74630 | 08/07/2014 |

| | | | |
|----------|------------|-------|------------|
| MVP4587 | J490039049 | 74630 | 09/07/2014 |
| MVP5349 | H490136973 | 66020 | 05/08/2014 |
| MVP6828 | J490038723 | 74550 | 07/07/2014 |
| MVP7053 | I490289825 | 60503 | 05/07/2014 |
| MVP9133 | H490136953 | 50100 | 22/07/2014 |
| MVP9391 | J490039172 | 74550 | 10/07/2014 |
| MVP9737 | I490290292 | 74550 | 10/07/2014 |
| MVQ0552 | I490291306 | 74550 | 29/07/2014 |
| MVQ4028 | J490040204 | 74630 | 23/07/2014 |
| MVQ4747 | E000001648 | 73662 | 13/09/2014 |
| MVQ4793 | H490134063 | 50610 | 03/09/2014 |
| MVQ5247 | J490039451 | 74550 | 11/07/2014 |
| MVQ7641 | I490289730 | 60503 | 04/07/2014 |
| MVQ7977 | J490040005 | 74630 | 21/07/2014 |
| MVQ8577 | I490291061 | 74550 | 16/07/2014 |
| MVQ8577 | I490042024 | 74550 | 04/09/2014 |
| MVR0169 | I490294999 | 74550 | 06/09/2014 |
| MVR0941 | I490289862 | 60503 | 06/07/2014 |
| MVR2255 | J490040133 | 74550 | 22/07/2014 |
| MVR2829 | I490038718 | 74550 | 07/07/2014 |
| MVR3462 | J490040321 | 74550 | 23/07/2014 |
| MVR3793 | E000010011 | 51851 | 17/09/2014 |
| MVR4925 | E000010014 | 73662 | 17/09/2014 |
| MVR5395 | J490042000 | 74550 | 04/09/2014 |
| MVR5991 | E000001506 | 51851 | 25/07/2014 |
| MVR7609 | I490294615 | 74550 | 09/09/2014 |
| MVR8107 | I490291941 | 74550 | 27/07/2014 |
| MVR8722 | H490136421 | 55414 | 28/07/2014 |
| MVR9494 | J490040043 | 74550 | 21/07/2014 |
| MVR9849 | J490041908 | 74630 | 27/08/2014 |
| MVS0484 | E000001586 | 66700 | 05/08/2014 |
| MVS0908 | J490039744 | 74550 | 17/07/2014 |
| MVS1663 | J490039640 | 74630 | 17/07/2014 |
| MVS2276 | J490039345 | 74550 | 11/07/2014 |
| MVS2447 | J490040025 | 74710 | 21/07/2014 |
| MVS3578 | J490039799 | 74550 | 18/07/2014 |
| MVS3700 | J490042636 | 74630 | 11/09/2014 |
| MVS5147 | I490290654 | 60503 | 15/07/2014 |
| MVS7233 | I490289938 | 74550 | 07/07/2014 |
| MVS7939 | H490136490 | 73662 | 24/07/2014 |
| MVS8297 | J490042372 | 74630 | 09/09/2014 |
| MVT0709 | J490042802 | 74550 | 12/09/2014 |
| MVT1161 | J490040177 | 74550 | 22/07/2014 |
| MVT2912 | I490291002 | 74550 | 15/07/2014 |
| MVT2939 | H490139353 | 73662 | 10/09/2014 |
| MVT3039 | J490039882 | 74550 | 18/07/2014 |
| MVT3671 | I490291697 | 60503 | 27/07/2014 |
| MVT3839 | I490291505 | 74550 | 27/07/2014 |
| MVT4503 | J490294964 | 74550 | 07/09/2014 |
| MVT4622 | E000000706 | 51851 | 30/07/2014 |
| MVT4823 | E000000671 | 51851 | 26/07/2014 |
| MVT5129 | H490131104 | 55500 | 22/08/2014 |
| MVT6368 | H490136525 | 55500 | 11/07/2014 |
| MVT6516 | I490290208 | 74550 | 10/07/2014 |
| MVT6621 | I490294665 | 74550 | 05/09/2014 |
| MVT7229 | I490290467 | 74550 | 13/07/2014 |
| MVT7649 | H490138801 | 73662 | 01/09/2014 |
| MVT8229 | I490294856 | 74550 | 05/09/2014 |
| MVT9427 | E000000159 | 51851 | 28/07/2014 |
| MVU1093 | I490290865 | 74550 | 18/07/2014 |
| MVU11231 | J490038579 | 74550 | 07/07/2014 |
| MVU11372 | H490137178 | 51691 | 26/07/2014 |
| MVU2010 | I490290122 | 74550 | 08/07/2014 |
| MVU2074 | J490041923 | 74550 | 27/08/2014 |
| MVU3200 | I490289735 | 74550 | 05/07/2014 |
| MVU3200 | I490290477 | 74550 | 14/07/2014 |
| MVU3200 | I490291699 | 74550 | 26/07/2014 |
| MVU3360 | I490291727 | 74550 | 28/07/2014 |
| MVU4025 | I490294427 | 60503 | 08/09/2014 |
| MVU4939 | J490041860 | 74550 | 27/08/2014 |
| MVU5474 | I490291732 | 74550 | 27/07/2014 |
| MVU6870 | J490042195 | 74550 | 05/09/2014 |
| MVU7822 | J490040150 | 74550 | 22/07/2014 |
| MVU8494 | I490291659 | 74550 | 24/07/2014 |
| MVU9582 | E000000644 | 51851 | 26/07/2014 |
| MVU0331 | J490042333 | 74550 | 09/09/2014 |
| MVU0915 | J490038823 | 74630 | 08/07/2014 |
| MVU0996 | J490039141 | 74550 | 09/07/2014 |
| MVU1756 | J490039247 | 74710 | 10/07/2014 |
| MVU2307 | J490038725 | 74550 | 07/07/2014 |
| MVU2773 | I490290478 | 74550 | 14/07/2014 |
| MVU3125 | E000001652 | 51852 | 14/09/2014 |
| MVU3171 | E000000908 | 51851 | 14/09/2014 |
| MVU4366 | H490136874 | 73662 | 21/07/2014 |

| | | | |
|---------|------------|-------|------------|
| MVY4835 | J490038627 | 74550 | 07/07/2014 |
| MVY7141 | J490039449 | 74630 | 11/07/2014 |
| MVY7626 | J490291636 | 74550 | 24/07/2014 |
| MVY7986 | J490042135 | 74550 | 05/09/2014 |
| MVY9943 | E000002602 | 55500 | 07/09/2014 |
| MVW0263 | J490040132 | 74630 | 22/07/2014 |
| MVW0400 | J490042598 | 74630 | 11/09/2014 |
| MVW1350 | J490290590 | 60503 | 12/07/2014 |
| MVW1350 | H490131059 | 73662 | 17/07/2014 |
| MVW2262 | J490294604 | 74550 | 08/09/2014 |
| MVW3410 | H490138649 | 66700 | 28/07/2014 |
| MVW4019 | J490039039 | 74710 | 09/07/2014 |
| MVW4576 | H490138811 | 73662 | 11/09/2014 |
| MVW5896 | J490039326 | 74550 | 11/07/2014 |
| MVW5896 | J490040186 | 74550 | 22/07/2014 |
| MVW6065 | J490289640 | 74550 | 04/07/2014 |
| MVW7297 | H490122631 | 61220 | 10/09/2014 |
| MVW7297 | H490122633 | 66020 | 10/09/2014 |
| MVX0077 | J490289997 | 74550 | 08/07/2014 |
| MVX0077 | J490290820 | 74630 | 17/07/2014 |
| MVX0077 | J490290928 | 74550 | 18/07/2014 |
| MVX0077 | J490291364 | 74630 | 21/07/2014 |
| MVX0119 | J490294888 | 60503 | 07/09/2014 |
| MVX0793 | H490131060 | 51851 | 17/07/2014 |
| MVX1865 | J490039426 | 74550 | 11/07/2014 |
| MVX2410 | J490294172 | 60503 | 29/08/2014 |
| MVX3267 | J490039158 | 74630 | 09/07/2014 |
| MVX3267 | J490042712 | 74630 | 11/09/2014 |
| MVX3408 | J490290581 | 74630 | 12/07/2014 |
| MVX4018 | J490041948 | 74630 | 27/08/2014 |
| MVX5155 | J490039572 | 74630 | 15/07/2014 |
| MVX5324 | J490289710 | 74550 | 04/07/2014 |
| MVX6408 | J490294591 | 60503 | 08/09/2014 |
| MVX7050 | H490131434 | 73662 | 16/07/2014 |
| MVX9547 | J490042237 | 74550 | 05/09/2014 |
| MVX9838 | J490289818 | 74550 | 05/07/2014 |
| MVY0628 | J490042192 | 74550 | 05/09/2014 |
| MVY0819 | J490289939 | 74550 | 07/07/2014 |
| MVY1484 | J490294652 | 74550 | 05/09/2014 |
| MVY2574 | H490136582 | 65992 | 02/08/2014 |
| MVY3318 | J490291564 | 74550 | 26/07/2014 |
| MVY3343 | J490042608 | 74550 | 11/09/2014 |
| MVY3795 | J490038743 | 74630 | 07/07/2014 |
| MVY4341 | J490289992 | 56732 | 08/07/2014 |
| MVY5516 | H490131248 | 70721 | 04/09/2014 |
| MVY6101 | J490291483 | 74550 | 28/07/2014 |
| MVY6125 | J490289812 | 74550 | 05/07/2014 |
| MVY6752 | J490041965 | 74550 | 27/08/2014 |
| MVY7355 | J490294208 | 74550 | 30/08/2014 |
| MVY7521 | J490041879 | 74550 | 27/08/2014 |
| MVY7772 | H490135846 | 73662 | 30/07/2014 |
| MVY8273 | J490290035 | 74550 | 09/07/2014 |
| MVY8348 | J490289780 | 74550 | 05/07/2014 |
| MVY9249 | J490039221 | 74630 | 10/07/2014 |
| MVY9576 | J490291427 | 74550 | 29/07/2014 |
| MVZ0581 | H490136521 | 55500 | 11/07/2014 |
| MVZ1297 | J490040079 | 74710 | 22/07/2014 |
| MVZ1920 | E000000901 | 51851 | 14/09/2014 |
| MVZ2503 | J490294492 | 74550 | 03/09/2014 |
| MVZ2503 | J490294656 | 74550 | 05/09/2014 |
| MVZ2503 | J490295121 | 74550 | 10/09/2014 |
| MVZ2554 | J490290848 | 74550 | 17/07/2014 |
| MVZ2815 | J490291966 | 60503 | 24/07/2014 |
| MVZ3167 | J490290509 | 74550 | 13/07/2014 |
| MVZ3888 | J490042177 | 74550 | 05/09/2014 |
| MVZ4525 | J490038869 | 74550 | 08/07/2014 |
| MVZ4825 | J490291165 | 74550 | 19/07/2014 |
| MVZ5445 | E000001565 | 72340 | 01/08/2014 |
| MVZ6606 | H490137322 | 51691 | 19/07/2014 |
| MVZ6624 | H490131372 | 51851 | 10/07/2014 |
| MVZ6990 | E000001488 | 51851 | 03/08/2014 |
| MVZ7319 | J490042770 | 74550 | 12/09/2014 |
| MVZ7733 | J490042069 | 74550 | 05/09/2014 |
| MVZ8087 | H490131064 | 73662 | 17/07/2014 |
| MVZ8682 | J490039562 | 74630 | 15/07/2014 |
| MVZ8920 | J490291206 | 74550 | 21/07/2014 |
| MVZ8923 | J490042353 | 74550 | 09/09/2014 |
| MVZ8964 | J490039085 | 74550 | 09/07/2014 |
| MVZ9810 | J490039485 | 74550 | 15/07/2014 |
| MWA0038 | J490291187 | 74550 | 19/07/2014 |
| MWA0851 | J490042849 | 74550 | 12/09/2014 |
| MWA1559 | J490039246 | 74550 | 10/07/2014 |
| MWA2302 | J490039731 | 74630 | 17/07/2014 |
| MWA2602 | J490040067 | 74710 | 21/07/2014 |

| | | | |
|----------|------------|-------|------------|
| MWA3144 | J490042245 | 74550 | 09/09/2014 |
| MWA4046 | J490291528 | 74550 | 27/07/2014 |
| MWA4577 | H490136584 | 53800 | 05/08/2014 |
| MWA5161 | J490039209 | 74630 | 10/07/2014 |
| MWA5712 | J490039304 | 74630 | 11/07/2014 |
| MWA6368 | H490131432 | 51851 | 16/07/2014 |
| MWA7102 | J490291651 | 74630 | 25/07/2014 |
| MWA7754 | J490294965 | 74550 | 07/09/2014 |
| MWA7870 | J490039519 | 74630 | 15/07/2014 |
| MWA8114 | E000001591 | 51851 | 09/08/2014 |
| MWA8635 | J490041968 | 74630 | 27/08/2014 |
| MWA9392 | J490039956 | 74550 | 21/07/2014 |
| MWA9670 | J490039636 | 74630 | 16/07/2014 |
| MWB1886 | H490136988 | 51851 | 05/08/2014 |
| MWB2042 | J490291016 | 74550 | 13/07/2014 |
| MWB2913 | J490040081 | 74550 | 22/07/2014 |
| MWB3337 | J490290042 | 74550 | 09/07/2014 |
| MWB4885 | J490039234 | 74630 | 10/07/2014 |
| MWB5383 | J490290670 | 74550 | 14/07/2014 |
| MWB6328 | J490039660 | 74550 | 17/07/2014 |
| MWB6833 | J490294097 | 74550 | 31/08/2014 |
| MWB7073 | E000001454 | 51851 | 28/07/2014 |
| MWB7599 | J490294959 | 60503 | 07/09/2014 |
| MWB7758 | J490291436 | 60503 | 21/07/2014 |
| MWB8103 | H490131443 | 51851 | 20/07/2014 |
| MWC0620 | J490289914 | 60503 | 06/07/2014 |
| MWC0933 | E000001422 | 73662 | 24/07/2014 |
| MWC1277 | J490291190 | 74550 | 20/07/2014 |
| MWC2235 | E000001575 | 51851 | 04/08/2014 |
| MWC2542 | J490039353 | 74630 | 11/07/2014 |
| MWC4158 | J490294712 | 74550 | 01/09/2014 |
| MWC4567 | J490039488 | 74550 | 15/07/2014 |
| MWC4976 | J490038937 | 74550 | 09/07/2014 |
| MWC6027 | J490294798 | 74550 | 05/09/2014 |
| MWC6251 | J490039045 | 74630 | 09/07/2014 |
| MWC6671 | H490138646 | 66700 | 28/07/2014 |
| MWC8348 | J490294187 | 74550 | 30/08/2014 |
| MWC8468 | J490290051 | 74550 | 08/07/2014 |
| MWC8816 | H490131388 | 73662 | 11/07/2014 |
| MWC8816 | J490290872 | 74550 | 18/07/2014 |
| MWC9583 | J490040303 | 74630 | 23/07/2014 |
| MWD00227 | J490294618 | 74550 | 09/09/2014 |
| MWD0641 | J490290601 | 74550 | 13/07/2014 |
| MWD1351 | J490039750 | 74630 | 17/07/2014 |
| MWD1542 | J490291348 | 74550 | 25/07/2014 |
| MWD2202 | J490290410 | 60503 | 12/07/2014 |
| MWD2722 | E000001595 | 51851 | 09/08/2014 |
| MWD2973 | J490289761 | 74550 | 05/07/2014 |
| MWD2974 | J490039074 | 74550 | 09/07/2014 |
| MWD3034 | H490136978 | 51851 | 05/08/2014 |
| MWD3392 | J490291994 | 74550 | 31/07/2014 |
| MWD3494 | J490290340 | 60503 | 13/07/2014 |
| MWD3745 | J490042317 | 74550 | 09/09/2014 |
| MWD4321 | J490291212 | 60503 | 21/07/2014 |
| MWD4660 | J490038770 | 74630 | 08/07/2014 |
| MWD4666 | H490131405 | 70721 | 15/07/2014 |
| MWD5264 | J490039895 | 74630 | 18/07/2014 |
| MWD5758 | H490136628 | 55500 | 31/08/2014 |
| MWD6206 | E000000192 | 66700 | 10/08/2014 |
| MWD6505 | H490136414 | 70302 | 28/07/2014 |
| MWD6835 | J490039253 | 74550 | 10/07/2014 |
| MWD7440 | J490294977 | 74550 | 06/09/2014 |
| MWD7454 | H490131395 | 51851 | 11/07/2014 |
| MWD7927 | E000001668 | 66700 | 20/09/2014 |
| MWD8230 | H490138852 | 55500 | 02/09/2014 |
| MWD8401 | J490291922 | 74550 | 29/07/2014 |
| MWD8476 | J490040298 | 74550 | 23/07/2014 |
| MWD8768 | J490290099 | 74550 | 11/07/2014 |
| MWD8892 | J490040190 | 74550 | 22/07/2014 |
| MWD9369 | J490040185 | 74630 | 22/07/2014 |
| MWD9778 | J490294181 | 74550 | 29/08/2014 |
| MWE0871 | J490294289 | 74550 | 31/08/2014 |
| MWE1630 | J490290453 | 74550 | 12/07/2014 |
| MWE1987 | J490039121 | 74550 | 09/07/2014 |
| MWE2523 | J490294436 | 74550 | 08/09/2014 |
| MWE2836 | J490042616 | 74550 | 11/09/2014 |
| MWE3056 | J490291970 | 74550 | 24/07/2014 |
| MWE3203 | H490139453 | 54790 | 09/09/2014 |
| MWE3781 | J490291169 | 60503 | 19/07/2014 |
| MWE4566 | H490135527 | 54790 | 09/09/2014 |
| MWE4922 | J490039835 | 74550 | 18/07/2014 |
| MWE5130 | J490040167 | 74550 | 22/07/2014 |
| MWE5517 | J490040302 | 74550 | 23/07/2014 |
| MWE5672 | H490133834 | 55500 | 21/07/2014 |

| | | | |
|----------|------------|-------|------------|
| MWE5974 | I490291593 | 74550 | 23/07/2014 |
| MWE7222 | J490038573 | 74550 | 07/07/2014 |
| MWE8117 | I490290189 | 74550 | 11/07/2014 |
| MWE8976 | I490290889 | 74550 | 17/07/2014 |
| MWE9627 | J490039380 | 74630 | 11/07/2014 |
| MWF0111 | J490042424 | 74550 | 09/09/2014 |
| MWF0937 | H490136720 | 73662 | 21/07/2014 |
| MWF1742 | J490042320 | 74550 | 09/09/2014 |
| MWF2428 | J490038613 | 74630 | 07/07/2014 |
| MWF3041 | H490135871 | 73662 | 31/07/2014 |
| MWF3124 | I490290925 | 74550 | 18/07/2014 |
| MWF3707 | H490137340 | 51851 | 29/07/2014 |
| MWF3975 | J490042475 | 74550 | 10/09/2014 |
| MWF4301 | J490039013 | 74630 | 10/07/2014 |
| MWF5286 | J490039229 | 74630 | 10/07/2014 |
| MWF5478 | H490135069 | 65640 | 12/07/2014 |
| MWF6175 | I490290056 | 74550 | 08/07/2014 |
| MWF6676 | I490290006 | 60503 | 09/07/2014 |
| MWF6765 | I490291903 | 74550 | 31/07/2014 |
| MWF6969 | J490042207 | 74550 | 05/09/2014 |
| MWF7052 | J490042641 | 74550 | 11/09/2014 |
| MWF7852 | J490039517 | 74550 | 15/07/2014 |
| MWF7902 | J490039469 | 74630 | 14/07/2014 |
| MWF7902 | J490042019 | 74630 | 04/09/2014 |
| MWF7902 | J490042370 | 74550 | 09/09/2014 |
| MWF8674 | J490039696 | 74630 | 17/07/2014 |
| MWF9145 | J490041925 | 74630 | 27/08/2014 |
| MWF9425 | H490136240 | 55500 | 27/08/2014 |
| MWF9873 | J490038872 | 74630 | 08/07/2014 |
| MWGG469 | H490136721 | 73662 | 21/07/2014 |
| MWGG539 | H490136801 | 51851 | 20/07/2014 |
| MWGG1125 | J490042125 | 74630 | 05/09/2014 |
| MWGG1596 | I490289705 | 74550 | 04/07/2014 |
| MWGG1665 | I490294972 | 74550 | 07/09/2014 |
| MWGG2268 | J490038964 | 74710 | 10/07/2014 |
| MWGG2756 | J490039238 | 74630 | 10/07/2014 |
| MWGG3092 | I490294523 | 74550 | 01/09/2014 |
| MWGG3673 | J490042335 | 74630 | 09/09/2014 |
| MWGG4225 | E000001592 | 51851 | 09/08/2014 |
| MWGG4762 | J490042157 | 74550 | 05/09/2014 |
| MWGG5255 | H490139452 | 54790 | 09/09/2014 |
| MWGG6307 | J490040158 | 74630 | 22/07/2014 |
| MWGG7341 | I490290937 | 60503 | 16/07/2014 |
| MWGG8402 | I490294265 | 74550 | 29/08/2014 |
| MWGG8892 | H490137341 | 51851 | 31/07/2014 |
| MWGG9366 | I490289888 | 60503 | 05/07/2014 |
| MWGG9535 | I490289736 | 74550 | 05/07/2014 |
| MWGG9835 | I490290816 | 74550 | 15/07/2014 |
| MWGG9835 | I490294955 | 74550 | 07/09/2014 |
| MWH0146 | J490038867 | 74550 | 08/07/2014 |
| MWH0434 | I490289767 | 74550 | 05/07/2014 |
| MWH0578 | E000000893 | 51851 | 13/09/2014 |
| MWH0608 | J490039891 | 74550 | 18/07/2014 |
| MWH0672 | I490294262 | 74550 | 29/08/2014 |
| MWH0672 | I490294935 | 74550 | 06/09/2014 |
| MWH1423 | J490040183 | 74630 | 22/07/2014 |
| MWH1807 | I490295102 | 74550 | 11/09/2014 |
| MWH2223 | H490131246 | 58191 | 04/09/2014 |
| MWH3152 | I490294872 | 56732 | 06/09/2014 |
| MWH3508 | J490039104 | 74550 | 09/07/2014 |
| MWH3558 | J490040077 | 74550 | 22/07/2014 |
| MWH4186 | J490038672 | 74550 | 07/07/2014 |
| MWH4545 | H490138684 | 65640 | 31/08/2014 |
| MWH4784 | J490042061 | 74550 | 05/09/2014 |
| MWH4867 | J490039797 | 74550 | 18/07/2014 |
| MWH5098 | I490290268 | 74550 | 11/07/2014 |
| MWH5393 | E000002641 | 55500 | 12/09/2014 |
| MWH5867 | I490291811 | 74630 | 24/07/2014 |
| MWH5981 | I490291707 | 74550 | 26/07/2014 |
| MWH6273 | J490039877 | 74550 | 18/07/2014 |
| MWH6569 | H490131094 | 55413 | 21/07/2014 |
| MWH6884 | J490040389 | 74550 | 01/08/2014 |
| MWH7660 | J490042405 | 74550 | 09/09/2014 |
| MWH8027 | I490294816 | 60503 | 02/09/2014 |
| MWH8442 | I490291825 | 74550 | 27/07/2014 |
| MWH8762 | H490131438 | 73662 | 16/07/2014 |
| MWH8825 | J490040060 | 74550 | 21/07/2014 |
| MWH9159 | I490290944 | 74550 | 15/07/2014 |
| MWH9339 | I490290780 | 74550 | 16/07/2014 |
| MWI0053 | I490291434 | 60503 | 30/07/2014 |
| MWI0554 | H490136573 | 65992 | 25/07/2014 |
| MWI1426 | I490294979 | 74550 | 06/09/2014 |
| MWI1661 | I490294163 | 74550 | 27/08/2014 |
| MWI1825 | J490039282 | 74550 | 09/07/2014 |

| | | | |
|---------|------------|-------|------------|
| MWI2335 | E000001461 | 51851 | 29/07/2014 |
| MWI3010 | J490039084 | 74550 | 09/07/2014 |
| MWI3156 | E000000926 | 60174 | 19/09/2014 |
| MWI3299 | I490291210 | 74550 | 21/07/2014 |
| MWI3711 | I490291799 | 74550 | 24/07/2014 |
| MWI3991 | J490039440 | 74710 | 11/07/2014 |
| MWI4439 | J490042480 | 74550 | 10/09/2014 |
| MWI4496 | I490294899 | 74550 | 07/09/2014 |
| MWI4736 | I490290433 | 74550 | 13/07/2014 |
| MWI5816 | J490039703 | 74550 | 17/07/2014 |
| MWI5830 | J490040272 | 74550 | 23/07/2014 |
| MWI6888 | J490038881 | 74550 | 08/07/2014 |
| MWI6888 | J490040178 | 74550 | 22/07/2014 |
| MWI6934 | J490040414 | 74710 | 01/08/2014 |
| MWI7110 | J490039708 | 74550 | 17/07/2014 |
| MWI7587 | I490290963 | 74550 | 17/07/2014 |
| MWI8575 | I490290585 | 74550 | 12/07/2014 |
| MWI8876 | J490038886 | 74630 | 09/07/2014 |
| MWI9771 | E000000775 | 51851 | 03/08/2014 |
| MWJ0080 | J490040130 | 74630 | 22/07/2014 |
| MWJ0651 | I490289978 | 60503 | 07/07/2014 |
| MWJ0685 | I490291805 | 74550 | 21/07/2014 |
| MWJ0690 | I490291285 | 60503 | 20/07/2014 |
| MWJ0805 | I490290216 | 56732 | 10/07/2014 |
| MWJ0997 | E000000702 | 51851 | 30/07/2014 |
| MWJ1494 | J490039350 | 74630 | 11/07/2014 |
| MWJ2271 | I490291519 | 60503 | 27/07/2014 |
| MWJ2375 | I490291022 | 74550 | 13/07/2014 |
| MWJ2435 | J490039831 | 74710 | 18/07/2014 |
| MWJ2500 | J490041857 | 74550 | 27/08/2014 |
| MWJ2884 | I490290010 | 56732 | 09/07/2014 |
| MWJ3057 | I490291502 | 74550 | 27/07/2014 |
| MWJ3283 | I490294994 | 74550 | 09/09/2014 |
| MWJ3489 | I490291725 | 74550 | 28/07/2014 |
| MWJ3797 | J490038764 | 74550 | 08/07/2014 |
| MWJ3822 | J490041876 | 74630 | 27/08/2014 |
| MWJ4011 | I490291576 | 60503 | 21/07/2014 |
| MWJ4430 | J490040163 | 74550 | 22/07/2014 |
| MWJ4792 | E000001528 | 51851 | 29/07/2014 |
| MWJ5072 | I490289971 | 74550 | 07/07/2014 |
| MWJ5369 | J490038957 | 74710 | 10/07/2014 |
| MWJ5917 | I490291115 | 74550 | 19/07/2014 |
| MWJ6326 | I490291121 | 60503 | 20/07/2014 |
| MWJ6627 | J490039626 | 74630 | 16/07/2014 |
| MWJ6724 | J490038643 | 74710 | 07/07/2014 |
| MWJ6884 | I490290095 | 74550 | 09/07/2014 |
| MWJ7250 | J490042834 | 74550 | 12/09/2014 |
| MWJ7647 | I490290038 | 74550 | 09/07/2014 |
| MWJ8115 | J490042626 | 74710 | 11/09/2014 |
| MWJ8304 | I490291600 | 74550 | 22/07/2014 |
| MWJ8990 | H490135876 | 54525 | 04/08/2014 |
| MWK0082 | J490039063 | 74630 | 09/07/2014 |
| MWK0082 | J490039197 | 74550 | 10/07/2014 |
| MWK0082 | J490039424 | 74550 | 11/07/2014 |
| MWK0502 | I490289778 | 74550 | 05/07/2014 |
| MWK0694 | I490290758 | 56732 | 16/07/2014 |
| MWK0980 | I490290341 | 60503 | 13/07/2014 |
| MWK1707 | H490135924 | 60501 | 25/07/2014 |
| MWK1752 | I490291390 | 74550 | 25/07/2014 |
| MWK2096 | J490042815 | 74630 | 12/09/2014 |
| MWK2369 | H490131107 | 55500 | 22/08/2014 |
| MWK2529 | H490136887 | 73662 | 28/07/2014 |
| MWK2661 | I490294952 | 74550 | 07/09/2014 |
| MWK2662 | J490042767 | 74550 | 12/09/2014 |
| MWK3070 | I490291569 | 74550 | 21/07/2014 |
| MWK3127 | I490290075 | 74550 | 07/07/2014 |
| MWK3335 | J490042268 | 74550 | 09/09/2014 |
| MWK3381 | E000001466 | 51851 | 29/07/2014 |
| MWK3618 | I490294456 | 56732 | 04/09/2014 |
| MWK3722 | J490042737 | 74550 | 12/09/2014 |
| MWK3866 | E000000935 | 73580 | 19/09/2014 |
| MWK4142 | J490039162 | 74550 | 09/07/2014 |
| MWK4281 | E000002024 | 55090 | 31/07/2014 |
| MWK4354 | J490039664 | 74630 | 17/07/2014 |
| MWK4439 | E000001524 | 51851 | 29/07/2014 |
| MWK4914 | J490039281 | 74550 | 09/07/2014 |
| MWK4926 | J490040383 | 74710 | 31/07/2014 |
| MWK4929 | I490291370 | 74550 | 21/07/2014 |
| MWK5062 | I490294646 | 74550 | 05/09/2014 |
| MWK5202 | J490040386 | 74550 | 31/07/2014 |
| MWK5713 | J490042647 | 74630 | 11/09/2014 |
| MWK5822 | J490042253 | 74630 | 09/09/2014 |
| MWK6096 | J490042331 | 74550 | 09/09/2014 |
| MWK6417 | I490291196 | 74550 | 18/07/2014 |

| | | | |
|---------|------------|-------|------------|
| MWK6627 | J490038934 | 74550 | 09/07/2014 |
| MWK6717 | J490042793 | 74550 | 12/09/2014 |
| MWK7074 | J490289249 | 74550 | 08/07/2014 |
| MWK7517 | J490042055 | 74550 | 05/09/2014 |
| MWK7539 | J490038888 | 74530 | 09/07/2014 |
| MWK7638 | J490039122 | 74550 | 09/07/2014 |
| MWK7742 | H490136726 | 51851 | 23/07/2014 |
| MWK7999 | J490039981 | 74710 | 21/07/2014 |
| MWK8165 | J490040080 | 74550 | 22/07/2014 |
| MWK8662 | J490038961 | 74710 | 10/07/2014 |
| MWK9071 | H490131422 | 70640 | 16/07/2014 |
| MWK9246 | J490291234 | 74550 | 19/07/2014 |
| MWK9473 | J490038750 | 74550 | 07/07/2014 |
| MWK9477 | F000000887 | 51851 | 13/09/2014 |
| MWK9741 | J490041916 | 74550 | 27/08/2014 |
| MWK9911 | J490294588 | 74550 | 08/09/2014 |
| MWL0051 | J490040232 | 74550 | 23/07/2014 |
| MWL0219 | F000001599 | 51851 | 09/08/2014 |
| MWL0512 | H490135084 | 50100 | 25/07/2014 |
| MWL0569 | J490039997 | 74630 | 21/07/2014 |
| MWL0724 | H490137705 | 73662 | 04/09/2014 |
| MWL0816 | J490040134 | 74630 | 22/07/2014 |
| MWL0905 | J490291721 | 74550 | 28/07/2014 |
| MWL1082 | J490291858 | 60503 | 23/07/2014 |
| MWL1499 | J490039810 | 74550 | 18/07/2014 |
| MWL1645 | J490294489 | 74550 | 03/09/2014 |
| MWL2028 | J490290249 | 74550 | 15/07/2014 |
| MWL2077 | F000001462 | 51851 | 29/07/2014 |
| MWL2223 | F000000639 | 73662 | 24/07/2014 |
| MWL2343 | J490039411 | 74630 | 11/07/2014 |
| MWL3056 | J490039604 | 74630 | 16/07/2014 |
| MWL3897 | J490294405 | 74550 | 03/09/2014 |
| MWL4228 | H490136403 | 66020 | 10/07/2014 |
| MWL4284 | H490135867 | 70303 | 31/07/2014 |
| MWL4566 | J490290210 | 74550 | 10/07/2014 |
| MWL5011 | J490294993 | 74550 | 07/09/2014 |
| MWL5154 | J490040352 | 74550 | 31/07/2014 |
| MWL5188 | H490131444 | 51851 | 20/07/2014 |
| MWL5983 | J490291109 | 74550 | 19/07/2014 |
| MWL6151 | J490290717 | 74550 | 14/07/2014 |
| MWL6173 | J490042454 | 74630 | 10/09/2014 |
| MWL6362 | J490289849 | 74550 | 06/07/2014 |
| MWL6578 | J490039274 | 74550 | 10/07/2014 |
| MWL6853 | H490137169 | 51852 | 22/07/2014 |
| MWL7114 | H490131051 | 73580 | 17/07/2014 |
| MWL7348 | J490294050 | 60503 | 25/08/2014 |
| MWL7544 | J490042823 | 74550 | 12/09/2014 |
| MWL7626 | J490039377 | 74550 | 11/07/2014 |
| MWL7795 | J490294253 | 60503 | 30/08/2014 |
| MWL8110 | J490039969 | 74550 | 21/07/2014 |
| MWL8296 | J490040364 | 74550 | 31/07/2014 |
| MWL8646 | J490038984 | 74710 | 10/07/2014 |
| MWL9262 | J490039687 | 74710 | 17/07/2014 |
| MWL9493 | J490039301 | 74550 | 09/07/2014 |
| MWL9707 | F000002588 | 51851 | 06/09/2014 |
| MWL9954 | J490290922 | 74550 | 15/07/2014 |
| MWM1021 | J490294709 | 60503 | 01/09/2014 |
| MWM1074 | J490042617 | 74550 | 11/09/2014 |
| MWM1123 | F000000900 | 66020 | 14/09/2014 |
| MWM1266 | J490039295 | 74550 | 09/07/2014 |
| MWM1536 | J490290409 | 60503 | 12/07/2014 |
| MWM1741 | J490291598 | 56732 | 22/07/2014 |
| MWM1906 | J490291748 | 60503 | 29/07/2014 |
| MWM2195 | H490135771 | 51851 | 25/07/2014 |
| MWM2257 | J490294589 | 60503 | 08/09/2014 |
| MWM2646 | J490042495 | 74550 | 10/09/2014 |
| MWM2675 | J490042022 | 74630 | 04/09/2014 |
| MWM2979 | J490291781 | 74550 | 21/07/2014 |
| MWM2992 | J490289936 | 74550 | 08/07/2014 |
| MWM3085 | F000002631 | 70302 | 12/09/2014 |
| MWM3146 | J490294981 | 74550 | 07/09/2014 |
| MWM3356 | J490038981 | 74550 | 10/07/2014 |
| MWM3714 | H490135810 | 70640 | 21/07/2014 |
| MWM4004 | J490042896 | 74550 | 12/09/2014 |
| MWM4057 | J490289980 | 56732 | 08/07/2014 |
| MWM4843 | J490289704 | 74550 | 04/07/2014 |
| MWM5373 | J490291438 | 60503 | 21/07/2014 |
| MWM5458 | J490042282 | 74550 | 09/09/2014 |
| MWM5721 | J490294723 | 74550 | 02/09/2014 |
| MWM5958 | J490038794 | 74630 | 08/07/2014 |
| MWM6063 | J490294134 | 56732 | 27/08/2014 |
| MWM6231 | J490039705 | 74550 | 17/07/2014 |
| MWM6408 | J490039360 | 74550 | 11/07/2014 |
| MWM6652 | J490290322 | 74550 | 11/07/2014 |

| | | | |
|---------|------------|-------|------------|
| MWM6807 | J490042766 | 74550 | 12/09/2014 |
| MWM7329 | H490136560 | 73662 | 11/07/2014 |
| MWM7678 | J490294401 | 60503 | 05/09/2014 |
| MWM7982 | F000000162 | 65992 | 29/07/2014 |
| MWM8488 | F000000712 | 51851 | 30/07/2014 |
| MWM8597 | F000000678 | 57380 | 30/07/2014 |
| MWM8706 | J490042306 | 74550 | 09/09/2014 |
| MWM9128 | J490289996 | 74550 | 08/07/2014 |
| MWM9476 | J490041956 | 74550 | 27/08/2014 |
| MWM9766 | J490038612 | 74550 | 07/07/2014 |
| MWN0148 | J490294902 | 56732 | 07/09/2014 |
| MWN0439 | J490290749 | 56732 | 16/07/2014 |
| MWN0881 | J490290727 | 74550 | 11/07/2014 |
| MWN1416 | J490040378 | 74630 | 31/07/2014 |
| MWN1456 | J490039791 | 74550 | 18/07/2014 |
| MWN1637 | J490290724 | 74550 | 12/07/2014 |
| MWN1859 | J490294701 | 74550 | 08/09/2014 |
| MWN2087 | J490040379 | 74630 | 31/07/2014 |
| MWN2872 | J490290039 | 74550 | 09/07/2014 |
| MWN3005 | J490038966 | 74630 | 10/07/2014 |
| MWN3026 | J490041880 | 74630 | 27/08/2014 |
| MWN3269 | H490137451 | 73662 | 01/08/2014 |
| MWN3471 | J490039546 | 74630 | 15/07/2014 |
| MWN3553 | J490289680 | 74550 | 04/07/2014 |
| MWN3769 | J490290179 | 74550 | 11/07/2014 |
| MWN3933 | F000002591 | 66700 | 06/09/2014 |
| MWN4616 | J490289984 | 60503 | 08/07/2014 |
| MWN4841 | H490131100 | 55500 | 21/07/2014 |
| MWN5112 | J490038776 | 74630 | 08/07/2014 |
| MWN5699 | H490131398 | 58194 | 11/07/2014 |
| MWN6000 | H490136533 | 51851 | 16/07/2014 |
| MWN6054 | J490040033 | 74550 | 21/07/2014 |
| MWN6639 | J490294437 | 74550 | 08/09/2014 |
| MWN6754 | J490039478 | 74550 | 14/07/2014 |
| MWN7342 | J490042113 | 74550 | 05/09/2014 |
| MWN7671 | H490136974 | 51851 | 05/08/2014 |
| MWN7894 | J490290214 | 60503 | 10/07/2014 |
| MWN7926 | J490040147 | 74630 | 22/07/2014 |
| MWN7964 | J490291430 | 74550 | 29/07/2014 |
| MWN8149 | F000002618 | 61220 | 12/09/2014 |
| MWN8538 | J490040257 | 74550 | 23/07/2014 |
| MWN8967 | J490038953 | 74630 | 10/07/2014 |
| MWN9191 | J490290801 | 60503 | 18/07/2014 |
| MWN9460 | J490039537 | 74550 | 15/07/2014 |
| MWN9702 | J490038591 | 74550 | 07/07/2014 |
| MWO0211 | F000000665 | 51851 | 26/07/2014 |
| MWO0263 | H490135840 | 70303 | 26/07/2014 |
| MWO0508 | J490039847 | 74630 | 18/07/2014 |
| MWO1002 | J490042344 | 74550 | 09/09/2014 |
| MWO1186 | H490136785 | 55500 | 27/08/2014 |
| MWO1300 | H490137453 | 51851 | 01/08/2014 |
| MWO1863 | H490131441 | 51851 | 20/07/2014 |
| MWO2245 | J490294266 | 74550 | 27/08/2014 |
| MWO2326 | J490294402 | 74550 | 05/09/2014 |
| MWO2737 | J490039994 | 74630 | 21/07/2014 |
| MWO3108 | J490290408 | 60503 | 12/07/2014 |
| MWO3221 | J490042438 | 74550 | 10/09/2014 |
| MWO3676 | J490039638 | 74630 | 16/07/2014 |
| MWO3681 | J490294800 | 74550 | 05/09/2014 |
| MWO4203 | F000001409 | 73662 | 24/07/2014 |
| MWO4737 | J490291318 | 74550 | 21/07/2014 |
| MWO5155 | H490135802 | 68580 | 20/07/2014 |
| MWO5173 | J490290714 | 74550 | 15/07/2014 |
| MWO5841 | J490042018 | 74550 | 04/09/2014 |
| MWO6012 | J490294504 | 74550 | 03/09/2014 |
| MWO6135 | J490042345 | 74550 | 09/09/2014 |
| MWO6224 | J490290154 | 74550 | 09/07/2014 |
| MWO6545 | H490135082 | 65992 | 24/07/2014 |
| MWO7083 | F000000894 | 51851 | 13/09/2014 |
| MWO7096 | F000001642 | 51851 | 04/09/2014 |
| MWO7651 | J490290260 | 74550 | 10/07/2014 |
| MWO7721 | J490039914 | 74550 | 18/07/2014 |
| MWO8101 | J490294593 | 74550 | 08/09/2014 |
| MWO8266 | J490039120 | 74630 | 09/07/2014 |
| MWO8377 | J490042757 | 74710 | 12/09/2014 |
| MWO8878 | H490131399 | 51851 | 11/07/2014 |
| MWO9535 | J490290936 | 74550 | 18/07/2014 |
| MWP0135 | J490294334 | 74550 | 31/08/2014 |
| MWP0195 | J490291297 | 74550 | 27/07/2014 |
| MWP0411 | J490039193 | 74630 | 10/07/2014 |
| MWP0411 | J490042643 | 74630 | 11/09/2014 |
| MWP0496 | H490136633 | 55500 | 12/09/2014 |
| MWP0496 | H490136636 | 69710 | 12/09/2014 |
| MWP0757 | H490130441 | 61220 | 11/07/2014 |

| | | | |
|---------|------------|-------|------------|
| MWP1205 | H490138706 | 51681 | 18/07/2014 |
| MWP1822 | J490290766 | 56732 | 16/07/2014 |
| MWP2619 | E000002128 | 55500 | 06/09/2014 |
| MWP3025 | J490291373 | 74550 | 21/07/2014 |
| MWP3345 | J490290450 | 74550 | 12/07/2014 |
| MWP3898 | J490290423 | 74550 | 13/07/2014 |
| MWP4038 | H490135879 | 73662 | 04/08/2014 |
| MWP4409 | J490291908 | 74550 | 21/07/2014 |
| MWP4543 | J490042702 | 74630 | 11/09/2014 |
| MWP4876 | J490291547 | 74550 | 26/07/2014 |
| MWP5164 | H490135785 | 55411 | 25/07/2014 |
| MWP5302 | J490040355 | 74550 | 31/07/2014 |
| MWP5500 | E000000911 | 51851 | 14/09/2014 |
| MWP5633 | J490290233 | 74550 | 10/07/2014 |
| MWP5738 | J490291815 | 60503 | 29/07/2014 |
| MWP5931 | J490039629 | 74550 | 16/07/2014 |
| MWP6060 | J490291162 | 74550 | 19/07/2014 |
| MWP6305 | E000010003 | 61220 | 17/09/2014 |
| MWP7916 | J490294783 | 74550 | 08/09/2014 |
| MWP8153 | J490290130 | 74550 | 09/07/2014 |
| MWP8655 | J490294521 | 74550 | 01/09/2014 |
| MWP8973 | J490042505 | 74550 | 10/09/2014 |
| MWP9531 | J490040327 | 74550 | 23/07/2014 |
| MWP9688 | J490290996 | 60503 | 16/07/2014 |
| MWP9971 | H490136967 | 50450 | 02/08/2014 |
| MWQ0374 | J490291768 | 60503 | 31/07/2014 |
| MWQ0791 | J490290589 | 74550 | 12/07/2014 |
| MWQ1168 | H490135019 | 60681 | 23/07/2014 |
| MWQ1180 | J490039633 | 74630 | 16/07/2014 |
| MWQ1248 | J490291931 | 74550 | 28/07/2014 |
| MWQ1786 | J490289841 | 74550 | 05/07/2014 |
| MWQ1798 | J490290449 | 56732 | 12/07/2014 |
| MWQ1904 | J490295091 | 74550 | 11/09/2014 |
| MWQ2343 | J490039420 | 74550 | 11/07/2014 |
| MWQ3275 | E000002023 | 55500 | 31/07/2014 |
| MWQ3375 | J490291959 | 74550 | 26/07/2014 |
| MWQ4113 | J490291746 | 60503 | 29/07/2014 |
| MWQ4394 | J490294721 | 60503 | 04/09/2014 |
| MWQ5100 | J490039807 | 74550 | 18/07/2014 |
| MWQ5194 | J490289723 | 74550 | 04/07/2014 |
| MWQ5234 | J490041875 | 74630 | 27/08/2014 |
| MWQ5416 | J490290575 | 74550 | 13/07/2014 |
| MWQ5584 | J490294764 | 74550 | 07/09/2014 |
| MWQ5714 | J490291810 | 74550 | 24/07/2014 |
| MWQ5762 | J490291239 | 74550 | 20/07/2014 |
| MWQ5798 | J490039366 | 74550 | 11/07/2014 |
| MWQ5944 | J490039446 | 74550 | 11/07/2014 |
| MWQ6023 | E000001473 | 51851 | 29/07/2014 |
| MWQ6140 | J490290479 | 74550 | 14/07/2014 |
| MWQ6405 | J490042063 | 74630 | 05/09/2014 |
| MWQ6407 | E000001538 | 51852 | 29/07/2014 |
| MWQ6446 | H490122853 | 60501 | 16/07/2014 |
| MWQ6568 | J490042924 | 74550 | 12/09/2014 |
| MWQ6693 | J490040554 | 74550 | 05/08/2014 |
| MWQ6782 | J490038572 | 74630 | 07/07/2014 |
| MWQ6904 | J490040137 | 74550 | 22/07/2014 |
| MWQ7136 | J490291854 | 74550 | 22/07/2014 |
| MWQ7453 | J490291347 | 74550 | 25/07/2014 |
| MWQ7624 | J490294807 | 74550 | 03/09/2014 |
| MWQ7726 | J490039585 | 74630 | 16/07/2014 |
| MWQ7785 | J490038690 | 74630 | 07/07/2014 |
| MWQ8381 | H490133833 | 55411 | 21/07/2014 |
| MWQ8599 | H490136877 | 57380 | 21/07/2014 |
| MWQ9047 | J490039404 | 74630 | 11/07/2014 |
| MWQ9345 | E000001861 | 66700 | 20/09/2014 |
| MWQ9794 | J490291718 | 74630 | 26/07/2014 |
| MWR0332 | H490131093 | 55500 | 21/07/2014 |
| MWR0487 | J490294988 | 74550 | 06/09/2014 |
| MWR1330 | J490040501 | 74630 | 01/08/2014 |
| MWR1545 | J490290850 | 74550 | 13/07/2014 |
| MWR1853 | H490136989 | 51852 | 05/08/2014 |
| MWR2217 | J490038913 | 74550 | 09/07/2014 |
| MWR2746 | J490038793 | 74630 | 08/07/2014 |
| MWR2913 | J490291052 | 74550 | 15/07/2014 |
| MWR3045 | H490130449 | 51851 | 15/07/2014 |
| MWR3439 | J490039959 | 74550 | 21/07/2014 |
| MWR3564 | J490040223 | 74550 | 23/07/2014 |
| MWR3812 | H490135883 | 70303 | 04/08/2014 |
| MWR4146 | J490291320 | 60503 | 21/07/2014 |
| MWR4388 | J490290748 | 60503 | 16/07/2014 |
| MWR4452 | J490290106 | 74550 | 08/07/2014 |
| MWR4678 | E000000157 | 51851 | 28/07/2014 |
| MWR5281 | J490042882 | 74550 | 12/09/2014 |
| MWR5626 | J490038815 | 74630 | 07/07/2014 |

| | | | |
|---------|------------|-------|------------|
| MWR6084 | J490290586 | 74630 | 12/07/2014 |
| MWR6278 | J490039220 | 74630 | 10/07/2014 |
| MWR7149 | J490289872 | 74550 | 05/07/2014 |
| MWR7858 | J490038706 | 74550 | 07/07/2014 |
| MWR7971 | J490039833 | 74710 | 18/07/2014 |
| MWR8111 | E000001541 | 51851 | 30/07/2014 |
| MWR8174 | J490038875 | 74550 | 08/07/2014 |
| MWR8184 | E000002643 | 73662 | 12/09/2014 |
| MWR8218 | J490039528 | 74630 | 15/07/2014 |
| MWR8584 | J490291742 | 74550 | 27/07/2014 |
| MWR8685 | J490039814 | 74550 | 18/07/2014 |
| MWR8822 | J490290199 | 60503 | 10/07/2014 |
| MWR8884 | J490039913 | 74550 | 18/07/2014 |
| MWR9001 | J490038666 | 74630 | 07/07/2014 |
| MWR9078 | H490131391 | 51851 | 11/07/2014 |
| MWR9504 | H490136245 | 54521 | 27/08/2014 |
| MWR9804 | J490290969 | 74550 | 17/07/2014 |
| MWS0073 | E000001407 | 73662 | 24/07/2014 |
| MWS0445 | J490042108 | 74550 | 05/09/2014 |
| MWS0485 | J490291510 | 60503 | 28/07/2014 |
| MWS0488 | J490291203 | 74550 | 20/07/2014 |
| MWS0558 | J490290822 | 74550 | 17/07/2014 |
| MWS1073 | H490136980 | 51851 | 05/08/2014 |
| MWS1426 | J490038650 | 74550 | 07/07/2014 |
| MWS1551 | J490291784 | 60503 | 23/07/2014 |
| MWS1782 | J490042918 | 74550 | 12/09/2014 |
| MWS1823 | J490039576 | 74550 | 16/07/2014 |
| MWS2051 | J490294641 | 74550 | 05/09/2014 |
| MWS2132 | J490294094 | 60503 | 31/08/2014 |
| MWS2463 | J490042193 | 74630 | 05/09/2014 |
| MWS2765 | J490039568 | 74550 | 15/07/2014 |
| MWS2984 | H490136782 | 55500 | 26/08/2014 |
| MWS3101 | J490038667 | 74550 | 17/07/2014 |
| MWS3156 | J490042343 | 74550 | 09/09/2014 |
| MWS3888 | J490291660 | 74550 | 24/07/2014 |
| MWS4107 | H490136416 | 51851 | 28/07/2014 |
| MWS4147 | J490294759 | 74550 | 07/09/2014 |
| MWS4561 | H490136717 | 60501 | 13/07/2014 |
| MWS4665 | J490291622 | 60503 | 25/07/2014 |
| MWS4847 | J490289954 | 74550 | 08/07/2014 |
| MWS4956 | E000001415 | 51851 | 24/07/2014 |
| MWS5373 | J490294513 | 74550 | 04/09/2014 |
| MWS5562 | J490289687 | 74550 | 04/07/2014 |
| MWS5672 | J490042433 | 74630 | 10/09/2014 |
| MWS5734 | H490131430 | 70303 | 16/07/2014 |
| MWS5779 | J490041963 | 74710 | 27/08/2014 |
| MWS6053 | J490042158 | 74630 | 05/09/2014 |
| MWS6346 | H490138673 | 65640 | 31/08/2014 |
| MWS6437 | J490039364 | 74550 | 11/07/2014 |
| MWS7266 | J490291248 | 60503 | 19/07/2014 |
| MWS7431 | J490294688 | 74550 | 08/09/2014 |
| MWS7772 | J490291440 | 74550 | 21/07/2014 |
| MWS7847 | H490135853 | 73662 | 30/07/2014 |
| MWS8131 | J490290186 | 60503 | 11/07/2014 |
| MWS8175 | J490290946 | 74550 | 15/07/2014 |
| MWS8309 | E000001428 | 69120 | 25/07/2014 |
| MWS8427 | E000001436 | 66531 | 25/07/2014 |
| MWS8431 | E000002580 | 55500 | 05/09/2014 |
| MWS9296 | H490135806 | 51851 | 20/07/2014 |
| MWS9381 | J490039873 | 74550 | 18/07/2014 |
| MWS9548 | J490040048 | 74630 | 21/07/2014 |
| MWS9618 | E000010032 | 51851 | 18/09/2014 |
| MWS9922 | J490040141 | 74550 | 22/07/2014 |
| MWT0279 | H490135863 | 73662 | 31/07/2014 |
| MWT0374 | H490136892 | 73662 | 28/07/2014 |
| MWT0435 | J490039965 | 74550 | 21/07/2014 |
| MWT0592 | J490294653 | 74550 | 05/09/2014 |
| MWT0743 | J490294651 | 74550 | 05/09/2014 |
| MWT0824 | J490289837 | 74550 | 05/07/2014 |
| MWT0824 | J490290387 | 74550 | 12/07/2014 |
| MWT0824 | J490291025 | 74550 | 14/07/2014 |
| MWT0888 | J490042303 | 74630 | 09/09/2014 |
| MWT1059 | J490042071 | 74630 | 05/09/2014 |
| MWT1746 | J490291197 | 74550 | 18/07/2014 |
| MWT1746 | J490291790 | 74630 | 22/07/2014 |
| MWT1746 | J490294285 | 74550 | 29/08/2014 |
| MWT2232 | J490042601 | 74550 | 11/09/2014 |
| MWT2247 | J490042118 | 74550 | 05/09/2014 |
| MWT2267 | J490294829 | 74550 | 05/09/2014 |
| MWT2285 | J490038559 | 74550 | 07/07/2014 |
| MWT2448 | J490042168 | 74550 | 05/09/2014 |
| MWT2991 | J490039577 | 74630 | 16/07/2014 |
| MWT3062 | E000001542 | 55416 | 30/07/2014 |
| MWT3345 | J490291478 | 74550 | 29/07/2014 |

| | | | |
|---------|------------|-------|------------|
| MWT3458 | J490038887 | 74550 | 10/07/2014 |
| MWT3677 | E000002045 | 51851 | 10/08/2014 |
| MWT3863 | J490038701 | 74550 | 17/07/2014 |
| MWT3921 | J490291834 | 60503 | 27/07/2014 |
| MWT4210 | J490038626 | 74550 | 07/07/2014 |
| MWT4416 | H490135079 | 51851 | 23/07/2014 |
| MWT4528 | J490294632 | 74550 | 04/09/2014 |
| MWT4722 | E000011663 | 66700 | 20/09/2014 |
| MWT5449 | J490291608 | 74550 | 22/07/2014 |
| MWT5653 | J490042025 | 74630 | 04/09/2014 |
| MWT6414 | J490042614 | 74550 | 11/09/2014 |
| MWT7003 | J490042035 | 74630 | 05/09/2014 |
| MWT7395 | E000002032 | 73662 | 01/08/2014 |
| MWT7705 | J490039108 | 74550 | 09/07/2014 |
| MWT7757 | J490294978 | 74550 | 06/09/2014 |
| MWT8349 | J490291501 | 74630 | 27/07/2014 |
| MWT8719 | J490291100 | 60503 | 19/07/2014 |
| MWT8827 | J490290932 | 74550 | 18/07/2014 |
| MWT8938 | J490289708 | 74550 | 04/07/2014 |
| MWT9097 | J490039385 | 74630 | 11/07/2014 |
| MWT9583 | H490136987 | 51851 | 05/08/2014 |
| MWT9684 | J490042861 | 74630 | 12/09/2014 |
| MWU0121 | H490137462 | 65992 | 02/08/2014 |
| MWU0338 | J490294311 | 74550 | 27/08/2014 |
| MWU0556 | J490290550 | 60503 | 12/07/2014 |
| MWU1014 | J490038567 | 74710 | 07/07/2014 |
| MWU1233 | J490038645 | 74630 | 07/07/2014 |
| MWU1724 | J490038846 | 74550 | 08/07/2014 |
| MWU2041 | J490291879 | 74550 | 25/07/2014 |
| MWU2284 | J490291037 | 60503 | 18/07/2014 |
| MWU2841 | J490294463 | 74550 | 05/09/2014 |
| MWU2871 | J490042349 | 74550 | 09/09/2014 |
| MWU3307 | J490294370 | 74550 | 30/08/2014 |
| MWU3694 | E000006664 | 51851 | 26/07/2014 |
| MWU4032 | J490291400 | 74550 | 27/07/2014 |
| MWU4218 | E000000153 | 66700 | 26/07/2014 |
| MWU4958 | H490131378 | 58194 | 10/07/2014 |
| MWU5156 | J490294742 | 74550 | 05/09/2014 |
| MWU5428 | J490294277 | 74550 | 30/08/2014 |
| MWU6053 | E000001513 | 51851 | 25/07/2014 |
| MWU6641 | J490042750 | 74630 | 12/09/2014 |
| MWU7002 | J490291772 | 74550 | 31/07/2014 |
| MWU7039 | J490042881 | 74550 | 12/09/2014 |
| MWU7042 | J490039489 | 74550 | 15/07/2014 |
| MWU7115 | J490038967 | 74550 | 10/07/2014 |
| MWU7204 | H490135108 | 55500 | 06/08/2014 |
| MWU7528 | J490039946 | 74630 | 21/07/2014 |
| MWU8170 | J490039352 | 74630 | 11/07/2014 |
| MWU8192 | J490038585 | 74630 | 07/07/2014 |
| MWU8192 | J490042488 | 74550 | 10/09/2014 |
| MWU8268 | J490039329 | 74630 | 11/07/2014 |
| MWU8588 | J490039261 | 74550 | 10/07/2014 |
| MWU8802 | J490039651 | 74550 | 17/07/2014 |
| MWU9057 | E000001567 | 51851 | 04/08/2014 |
| MWU9227 | J490294567 | 74630 | 06/09/2014 |
| MWU9921 | J490042553 | 74630 | 10/09/2014 |
| MWV0299 | J490042658 | 74630 | 11/09/2014 |
| MWV0641 | J490291981 | 74550 | 31/07/2014 |
| MWV0744 | J490038595 | 74710 | 07/07/2014 |
| MWV0757 | J490042131 | 74550 | 05/09/2014 |
| MWV0889 | J490040153 | 74550 | 22/07/2014 |
| MWV1352 | J490294756 | 74550 | 01/09/2014 |
| MWV1411 | J490290769 | 60503 | 16/07/2014 |
| MWV1500 | J490289844 | 74550 | 09/07/2014 |
| MWV1590 | J490042403 | 74550 | 09/09/2014 |
| MWV1590 | J490042544 | 74550 | 10/09/2014 |
| MWV1686 | H490135838 | 51930 | 25/07/2014 |
| MWV2379 | H490136599 | 73662 | 05/09/2014 |
| MWV3210 | J490291782 | 74550 | 29/07/2014 |
| MWV3448 | J490042231 | 74550 | 05/09/2014 |
| MWV4105 | J490291739 | 74550 | 27/07/2014 |
| MWV4529 | J490039213 | 74550 | 10/07/2014 |
| MWV5058 | J490290205 | 74550 | 11/07/2014 |
| MWV5149 | J490290054 | 74550 | 08/07/2014 |
| MWV5873 | J490290723 | 74550 | 12/07/2014 |
| MWV6233 | J490290020 | 56732 | 07/07/2014 |
| MWV6742 | E000006636 | 61220 | 24/07/2014 |
| MWV6811 | H490135775 | 73662 | 25/07/2014 |
| MWV6881 | H490131392 | 73662 | 11/07/2014 |
| MWV7131 | H490136883 | 55500 | 23/07/2014 |
| MWV7229 | J490290143 | 74550 | 09/07/2014 |
| MWV7406 | J490042645 | 74550 | 11/09/2014 |
| MWV7886 | J490038850 | 74630 | 08/07/2014 |
| MWV8012 | J490291597 | 56732 | 22/07/2014 |

| | | | |
|---------|------------|-------|------------|
| MWV8082 | J490289692 | 74550 | 04/07/2014 |
| MWV8292 | J490291339 | 60503 | 26/07/2014 |
| MWV8335 | J490294317 | 74550 | 28/08/2014 |
| MWV8509 | H490135825 | 51851 | 25/07/2014 |
| MWV8902 | E000000690 | 57380 | 30/07/2014 |
| MWV9127 | H490136961 | 55500 | 24/07/2014 |
| MWV9552 | J490290852 | 74550 | 17/07/2014 |
| MWV9598 | J490042414 | 74710 | 09/09/2014 |
| MWV0068 | J490289713 | 74550 | 04/07/2014 |
| MWV0068 | J490289839 | 74550 | 05/07/2014 |
| MWV0207 | H490136420 | 54526 | 28/07/2014 |
| MWV0631 | J490290548 | 74550 | 12/07/2014 |
| MWV0659 | J490040157 | 74550 | 22/07/2014 |
| MWV0674 | J490035161 | 74550 | 10/04/2014 |
| MWV0718 | E000001518 | 51851 | 25/07/2014 |
| MWV0784 | J490291333 | 60503 | 28/07/2014 |
| MWV0861 | J490040213 | 74630 | 23/07/2014 |
| MWV1171 | J490290461 | 74550 | 12/07/2014 |
| MWV1387 | J490040344 | 74630 | 31/07/2014 |
| MWV1747 | H490137325 | 55500 | 21/07/2014 |
| MWV1814 | J490039102 | 74630 | 09/07/2014 |
| MWV1814 | J490040029 | 74630 | 21/07/2014 |
| MWV1940 | J490291700 | 74630 | 26/07/2014 |
| MWV2143 | J490038565 | 74710 | 07/07/2014 |
| MWV2158 | J490042602 | 74630 | 11/09/2014 |
| MWV2160 | J490290859 | 74550 | 18/07/2014 |
| MWV2250 | J490291263 | 60503 | 18/07/2014 |
| MWV2528 | J490039624 | 74550 | 16/07/2014 |
| MWV2576 | J490042718 | 74550 | 11/09/2014 |
| MWV3013 | J490038813 | 74630 | 08/07/2014 |
| MWV3157 | J490039574 | 74630 | 15/07/2014 |
| MWV3545 | H490136965 | 57380 | 31/07/2014 |
| MWV3679 | J490290236 | 74550 | 12/07/2014 |
| MWV4216 | J490290172 | 74550 | 09/07/2014 |
| MWV4272 | J490294937 | 74550 | 06/09/2014 |
| MWV4300 | J490039280 | 74550 | 09/07/2014 |
| MWV4492 | J490294465 | 60503 | 05/09/2014 |
| MWV5008 | J490040170 | 74550 | 22/07/2014 |
| MWV5056 | J490290725 | 74550 | 12/07/2014 |
| MWV5630 | J490042352 | 74630 | 09/09/2014 |
| MWV5638 | J490039544 | 74550 | 15/07/2014 |
| MWV5638 | J490042395 | 74630 | 09/09/2014 |
| MWV5787 | J490039685 | 74550 | 17/07/2014 |
| MWV6036 | J490291671 | 74550 | 22/07/2014 |
| MWV6183 | J490294268 | 74550 | 29/08/2014 |
| MWV6405 | J490039198 | 74550 | 10/07/2014 |
| MWV6684 | J490289791 | 74630 | 06/07/2014 |
| MWV6758 | J490042415 | 74550 | 09/09/2014 |
| MWV7199 | H490131245 | 54950 | 04/09/2014 |
| MWV7940 | J490039206 | 74550 | 10/07/2014 |
| MWV8034 | H490131374 | 54525 | 10/07/2014 |
| MWV8497 | J490294070 | 74550 | 01/09/2014 |
| MWV8539 | E000010040 | 51851 | 18/09/2014 |
| MWV8680 | J490042699 | 74550 | 11/09/2014 |
| MWV8833 | H490136727 | 51851 | 23/07/2014 |
| MWV9427 | J490289659 | 74550 | 04/07/2014 |
| MWV9908 | J490291589 | 56732 | 23/07/2014 |
| MWX0107 | E000001498 | 55500 | 09/08/2014 |
| MWX0631 | J490039357 | 74630 | 11/07/2014 |
| MWX0747 | E000001511 | 51851 | 25/07/2014 |
| MWX0926 | J490041980 | 74630 | 04/09/2014 |
| MWX1022 | E000001559 | 51851 | 30/07/2014 |
| MWX1452 | H490136990 | 51851 | 05/08/2014 |
| MWX1547 | J490291396 | 60503 | 26/07/2014 |
| MWX1950 | E000001487 | 51851 | 03/08/2014 |
| MWX2066 | H490130442 | 73662 | 11/07/2014 |
| MWX2165 | J490039912 | 74550 | 18/07/2014 |
| MWX2300 | J490042208 | 74550 | 05/09/2014 |
| MWX2451 | J490039943 | 74630 | 18/07/2014 |
| MWX2624 | J490291615 | 74550 | 24/07/2014 |
| MWX2748 | J490038607 | 74550 | 07/07/2014 |
| MWX2826 | H490138538 | 55500 | 24/07/2014 |
| MWX3223 | J490039232 | 74630 | 10/07/2014 |
| MWX3524 | E000001499 | 55500 | 09/08/2014 |
| MWX3781 | J490294776 | 74630 | 01/09/2014 |
| MWX3781 | J490294431 | 74550 | 08/09/2014 |
| MWX3817 | J490290285 | 74550 | 11/07/2014 |
| MWX3817 | J490290994 | 74550 | 16/07/2014 |
| MWX3817 | J490291506 | 74550 | 28/07/2014 |
| MWX4039 | J490290582 | 74550 | 10/09/2014 |
| MWX4695 | J490042900 | 74630 | 12/09/2014 |
| MWX4858 | J490290536 | 74630 | 12/07/2014 |
| MWX5062 | J490042030 | 74550 | 04/09/2014 |
| MWX5132 | J490039415 | 74630 | 11/07/2014 |

| | | | |
|---------|------------|-------|------------|
| MWX5317 | J490038809 | 74550 | 18/07/2014 |
| MWX5774 | J490291228 | 60503 | 19/07/2014 |
| MWX5944 | J490040362 | 74550 | 31/07/2014 |
| MWX6107 | J490291968 | 74550 | 24/07/2014 |
| MWX6451 | J490040066 | 74550 | 21/07/2014 |
| MWX7008 | J490290338 | 74550 | 13/07/2014 |
| MWX7282 | J490290200 | 60503 | 10/07/2014 |
| MWX7456 | J490291204 | 74550 | 20/07/2014 |
| MWX7563 | J490042170 | 74630 | 05/09/2014 |
| MWX7854 | J490294886 | 74550 | 06/09/2014 |
| MWX8151 | J490289879 | 60503 | 05/07/2014 |
| MWX8175 | J490295113 | 74550 | 12/09/2014 |
| MWX8253 | J490038960 | 74550 | 10/07/2014 |
| MWX8386 | H490136410 | 73662 | 17/07/2014 |
| MWX8922 | H490136460 | 51851 | 22/07/2014 |
| MWX9484 | H490135528 | 54790 | 09/09/2014 |
| MWX9874 | H490135829 | 55500 | 25/07/2014 |
| MWX9917 | J490040062 | 74630 | 22/07/2014 |
| MWY0244 | J490041997 | 74630 | 04/09/2014 |
| MWY0404 | J490039823 | 74630 | 18/07/2014 |
| MWY0649 | J490039191 | 74710 | 10/07/2014 |
| MWY1079 | J490290305 | 74550 | 11/07/2014 |
| MWY1388 | J490291675 | 60503 | 22/07/2014 |
| MWY1720 | E000001508 | 51851 | 25/07/2014 |
| MWY1957 | H490124386 | 55090 | 30/07/2014 |
| MWY2110 | J490042736 | 74550 | 12/09/2014 |
| MWY2476 | E000001547 | 51851 | 30/07/2014 |
| MWY2763 | J490290247 | 60503 | 11/07/2014 |
| MWY2850 | J490039138 | 74630 | 09/07/2014 |
| MWY3034 | J490042040 | 74550 | 05/09/2014 |
| MWY3095 | J490039142 | 74550 | 09/07/2014 |
| MWY3175 | J490291573 | 74550 | 21/07/2014 |
| MWY3613 | J490290658 | 74550 | 14/07/2014 |
| MWY3863 | J490291910 | 74550 | 21/07/2014 |
| MWY4254 | J490038812 | 74550 | 08/07/2014 |
| MWY4676 | J490294718 | 74550 | 04/09/2014 |
| MWY5038 | J490290974 | 60503 | 18/07/2014 |
| MWY5365 | J490042220 | 74550 | 05/09/2014 |
| MWY5572 | J490290337 | 74550 | 14/07/2014 |
| MWY5709 | H490135828 | 73662 | 25/07/2014 |
| MWY5776 | J490291031 | 74630 | 16/07/2014 |
| MWY5903 | J490291829 | 74550 | 26/07/2014 |
| MWY5979 | J490040041 | 74550 | 21/07/2014 |
| MWY5997 | J490039427 | 74550 | 11/07/2014 |
| MWY6203 | J490039228 | 74550 | 10/07/2014 |
| MWY6314 | J490042527 | 74550 | 10/09/2014 |
| MWY6328 | J490291444 | 60503 | 30/07/2014 |
| MWY6623 | J490290001 | 74550 | 08/07/2014 |
| MWY6687 | E000000909 | 51851 | 14/09/2014 |
| MWY6722 | J490039372 | 74630 | 11/07/2014 |
| MWY6887 | J490289935 | 60503 | 08/07/2014 |
| MWY7163 | J490291515 | 74550 | 26/07/2014 |
| MWY7328 | J490042377 | 74550 | 09/09/2014 |
| MWY7568 | J490294871 | 74550 | 09/09/2014 |
| MWY7984 | J490291821 | 74550 | 26/07/2014 |
| MWY8123 | J490040387 | 74550 | 01/08/2014 |
| MWY8174 | J490042531 | 74630 | 10/09/2014 |
| MWY8285 | E000001418 | 55416 | 24/07/2014 |
| MWY8469 | J490039687 | 74550 | 17/07/2014 |
| MWY8603 | H490136159 | 54800 | 01/08/2014 |
| MWY8808 | E000002034 | 69120 | 02/08/2014 |
| MWY9413 | J490289639 | 74550 | 04/07/2014 |
| MWY9809 | J490042832 | 74550 | 12/09/2014 |
| MWY9958 | H490135814 | 60501 | 21/07/2014 |
| MWZ0053 | H490130439 | 56224 | 10/07/2014 |
| MWZ0253 | J490042006 | 74630 | 04/09/2014 |
| MWZ0338 | J490294897 | 74550 | 07/09/2014 |
| MWZ0560 | J490291433 | 60503 | 30/07/2014 |
| MWZ0617 | J490039258 | 74630 | 10/07/2014 |
| MWZ0923 | J490294490 | 74550 | 03/09/2014 |
| MWZ1186 | J490290525 | 74550 | 13/07/2014 |
| MWZ1476 | J490290722 | 74550 | 12/07/2014 |
| MWZ1550 | J490039477 | 74550 | 14/07/2014 |
| MWZ2127 | J490040166 | 74550 | 22/07/2014 |
| MWZ2182 | J490291976 | 74550 | 24/07/2014 |
| MWZ2793 | E000000917 | 51851 | 14/09/2014 |
| MWZ3226 | J490294535 | 74550 | 02/09/2014 |
| MWZ3271 | J490290990 | 74550 | 17/07/2014 |
| MWZ3398 | E000002040 | 54525 | 06/08/2014 |
| MWZ3474 | J490038870 | 74710 | 08/07/2014 |
| MWZ3943 | J490039513 | 74550 | 15/07/2014 |
| MWZ4214 | J490289920 | 74550 | 06/07/2014 |
| MWZ4214 | J490291865 | 74550 | 24/07/2014 |
| MWZ4684 | J490290567 | 74550 | 13/07/2014 |

| | | | |
|---------|------------|-------|------------|
| MWZ4997 | J490042057 | 74630 | 05/09/2014 |
| MWZ5153 | J490294842 | 74550 | 02/09/2014 |
| MWZ5220 | J490038633 | 74550 | 07/07/2014 |
| MWZ5319 | J490040125 | 74550 | 22/07/2014 |
| MWZ5474 | J490038698 | 74630 | 07/07/2014 |
| MWZ5474 | J490040069 | 74550 | 21/07/2014 |
| MWZ5546 | H490135525 | 54790 | 09/09/2014 |
| MWZ5593 | J490290810 | 74630 | 16/07/2014 |
| MWZ5593 | J490291068 | 74630 | 16/07/2014 |
| MWZ5671 | J490294369 | 60503 | 30/08/2014 |
| MWZ5804 | H490136531 | 55500 | 12/07/2014 |
| MWZ6409 | J490291582 | 56732 | 23/07/2014 |
| MWZ6563 | H490137538 | 55500 | 04/09/2014 |
| MWZ6779 | H490131233 | 58191 | 03/09/2014 |
| MWZ6910 | H490122866 | 72340 | 12/09/2014 |
| MWZ7272 | J490291947 | 60503 | 25/07/2014 |
| MWZ7487 | J490294350 | 74550 | 30/08/2014 |
| MWZ7573 | J490291407 | 74550 | 26/07/2014 |
| MWZ7685 | J490039986 | 74630 | 21/07/2014 |
| MWZ7830 | J490039929 | 74550 | 18/07/2014 |
| MWZ8059 | J490040236 | 74630 | 23/07/2014 |
| MWZ8482 | J490290372 | 74630 | 13/07/2014 |
| MWZ8772 | J490039371 | 74550 | 11/07/2014 |
| MWZ9046 | J490289646 | 74550 | 04/07/2014 |
| MWZ9213 | J490039983 | 74550 | 21/07/2014 |
| MWZ9507 | J490042806 | 74710 | 12/09/2014 |
| MWZ9831 | J490039831 | 74550 | 09/07/2014 |
| MWZ9900 | J490291118 | 74550 | 19/07/2014 |
| MXA0119 | H490131381 | 51851 | 11/07/2014 |
| MXA0219 | J490291071 | 74550 | 17/07/2014 |
| MXA0783 | J490294790 | 74550 | 04/09/2014 |
| MXA0913 | J490042921 | 74550 | 12/09/2014 |
| MXA1586 | H490136882 | 55500 | 23/07/2014 |
| MXA1659 | J490290147 | 74550 | 09/07/2014 |
| MXA2288 | J490291219 | 74630 | 20/07/2014 |
| MXA2851 | J490290298 | 74550 | 10/07/2014 |
| MXA3139 | J490294985 | 74630 | 06/09/2014 |
| MXA3638 | J490039043 | 74550 | 09/07/2014 |
| MXA3775 | J490040109 | 74550 | 22/07/2014 |
| MXA4049 | J490289699 | 74550 | 04/07/2014 |
| MXA4882 | E000002811 | 66700 | 08/09/2014 |
| MXA4995 | J490040260 | 74550 | 23/07/2014 |
| MXA5252 | J490042434 | 74550 | 10/09/2014 |
| MXA5489 | J490040340 | 74550 | 31/07/2014 |
| MXA5699 | J490040165 | 74630 | 22/07/2014 |
| MXA5874 | E000001590 | 51851 | 09/08/2014 |
| MXA6053 | J490291972 | 74550 | 24/07/2014 |
| MXA6053 | J490294848 | 74550 | 03/09/2014 |
| MXA6452 | J490040107 | 74710 | 22/07/2014 |
| MXA7398 | J490038663 | 74630 | 07/07/2014 |
| MXA7573 | J490041874 | 74630 | 27/08/2014 |
| MXA7761 | J490040240 | 74550 | 23/07/2014 |
| MXA7902 | J490039310 | 74550 | 11/07/2014 |
| MXA8188 | J490039019 | 74630 | 10/07/2014 |
| MXA8188 | J490039500 | 74630 | 15/07/2014 |
| MXA8299 | J490039145 | 74630 | 09/07/2014 |
| MXA8304 | H490131376 | 70721 | 10/07/2014 |
| MXA9259 | J490038956 | 74630 | 10/07/2014 |
| MXA9345 | J490039288 | 74630 | 09/07/2014 |
| MXA9519 | H490137454 | 51851 | 01/08/2014 |
| MXA9813 | E000002046 | 51851 | 10/08/2014 |
| MXB0342 | J490039854 | 74550 | 18/07/2014 |
| MXB1024 | J490042121 | 74550 | 05/09/2014 |
| MXB1067 | J490039356 | 74550 | 11/07/2014 |
| MXB1583 | J490038734 | 74550 | 07/07/2014 |
| MXB1608 | J490291535 | 74550 | 26/07/2014 |
| MXB1719 | E000000895 | 57380 | 30/07/2014 |
| MXB1937 | J490042285 | 74550 | 09/09/2014 |
| MXB2027 | H490130450 | 51851 | 15/07/2014 |
| MXB2355 | H490136745 | 73662 | 28/07/2014 |
| MXB2727 | J490042501 | 74550 | 10/09/2014 |
| MXB2973 | J490039566 | 74550 | 15/07/2014 |
| MXB3375 | J490291928 | 74550 | 29/07/2014 |
| MXB3443 | H490135845 | 73662 | 30/07/2014 |
| MXB3998 | E000000175 | 58433 | 29/07/2014 |
| MXB4301 | H490131382 | 51851 | 11/07/2014 |
| MXB4431 | J490294421 | 74550 | 07/09/2014 |
| MXB4703 | J490039433 | 74550 | 11/07/2014 |
| MXB5028 | J490039944 | 74550 | 21/07/2014 |
| MXB5503 | J490290860 | 74550 | 18/07/2014 |
| MXB5699 | H490138546 | 55415 | 24/07/2014 |
| MXB5814 | J490289757 | 60503 | 06/07/2014 |
| MXB5814 | E000000742 | 51851 | 03/08/2014 |
| MXB5818 | E000001476 | 73662 | 29/07/2014 |

| | | | |
|---------|------------|-------|------------|
| MXB6036 | J490042236 | 74710 | 09/09/2014 |
| MXB6071 | J490042289 | 74550 | 09/09/2014 |
| MXB6525 | J490040202 | 74630 | 23/07/2014 |
| MXB6658 | J490039009 | 74630 | 10/07/2014 |
| MXB6907 | J490038688 | 74630 | 17/07/2014 |
| MXB7041 | J490294939 | 74550 | 06/09/2014 |
| MXB7674 | J490294990 | 74550 | 06/09/2014 |
| MXB7847 | H490135872 | 70303 | 31/07/2014 |
| MXB7915 | J490294973 | 74550 | 07/09/2014 |
| MXB7969 | J490042731 | 74550 | 11/09/2014 |
| MXB8113 | J490294217 | 74550 | 31/08/2014 |
| MXB9798 | J490294371 | 74550 | 30/08/2014 |
| MXB9848 | J490291101 | 60503 | 19/07/2014 |
| MXB9985 | J490291442 | 74550 | 30/07/2014 |
| MXC0129 | J490289851 | 74550 | 06/07/2014 |
| MXC0458 | J490294344 | 60503 | 29/08/2014 |
| MXC0481 | J490294445 | 74550 | 02/09/2014 |
| MXC0641 | J490294227 | 74550 | 31/08/2014 |
| MXC0889 | J490289706 | 74550 | 04/07/2014 |
| MXC1061 | E000000738 | 73662 | 31/07/2014 |
| MXC1095 | J490291366 | 74550 | 21/07/2014 |
| MXC1612 | J490042697 | 74550 | 11/09/2014 |
| MXC1639 | H490135761 | 54525 | 15/07/2014 |
| MXC1779 | J490040282 | 74630 | 23/07/2014 |
| MXC1902 | J490290559 | 74550 | 13/07/2014 |
| MXC2080 | E000000659 | 51851 | 26/07/2014 |
| MXC2307 | J490289900 | 60503 | 05/07/2014 |
| MXC2475 | J490038965 | 74630 | 10/07/2014 |
| MXC2694 | J490294446 | 74550 | 02/09/2014 |
| MXC2777 | J490042830 | 74630 | 12/09/2014 |
| MXC2982 | J490038684 | 74710 | 07/07/2014 |
| MXC3239 | J490039110 | 74630 | 09/07/2014 |
| MXC3753 | J490294757 | 74550 | 07/09/2014 |
| MXC3936 | J490038945 | 74710 | 09/07/2014 |
| MXC4289 | J490291701 | 74550 | 26/07/2014 |
| MXC4408 | J490289664 | 74550 | 04/07/2014 |
| MXC4426 | H490138804 | 61220 | 01/09/2014 |
| MXC4458 | J490291351 | 74550 | 25/07/2014 |
| MXC5248 | J490038668 | 74630 | 07/07/2014 |
| MXC5342 | J490294428 | 60503 | 08/09/2014 |
| MXC5703 | J490042562 | 74550 | 10/09/2014 |
| MXC6007 | J490290310 | 74550 | 11/07/2014 |
| MXC6071 | J490039769 | 74630 | 18/07/2014 |
| MXC6252 | H490136876 | 73662 | 21/07/2014 |
| MXC6451 | J490291175 | 74550 | 19/07/2014 |
| MXC6762 | J490038680 | 74550 | 07/07/2014 |
| MXC6977 | J490039148 | 74630 | 09/07/2014 |
| MXC7201 | J490290419 | 74550 | 14/07/2014 |
| MXC7247 | J490039344 | 74550 | 11/07/2014 |
| MXC7408 | J490294215 | 74550 | 31/08/2014 |
| MXC7519 | J490041859 | 74550 | 27/08/2014 |
| MXC7878 | J490040374 | 74630 | 31/07/2014 |
| MXC7999 | E000001425 | 51851 | 24/07/2014 |
| MXC8019 | J490290875 | 74550 | 18/07/2014 |
| MXC8076 | E000001493 | 58350 | 08/08/2014 |
| MXC8076 | E000001495 | 69800 | 08/08/2014 |
| MXC8399 | H490131447 | 54525 | 20/07/2014 |
| MXC8662 | E000000171 | 51851 | 29/07/2014 |
| MXC8719 | J490042481 | 74550 | 10/09/2014 |
| MXC8738 | J490290018 | 60503 | 07/07/2014 |
| MXC8788 | E000001529 | 51851 | 29/07/2014 |
| MXC8843 | J490038973 | 74550 | 10/07/2014 |
| MXC9234 | H490131075 | 69120 | 18/07/2014 |
| MXC9440 | J490042393 | 74550 | 09/09/2014 |
| MXC9583 | J490039652 | 74550 | 17/07/2014 |
| MXC9866 | J490040248 | 74550 | 23/07/2014 |
| MXD0143 | J490294650 | 74550 | 05/09/2014 |
| MXD0228 | E000000658 | 60501 | 26/07/2014 |
| MXD0436 | J490042318 | 74630 | 09/09/2014 |
| MXD0699 | J490294201 | 74550 | 30/08/2014 |
| MXD0737 | H490131433 | 51851 | 16/07/2014 |
| MXD0771 | J490291880 | 74550 | 23/07/2014 |
| MXD0968 | J490291454 | 60503 | 30/07/2014 |
| MXD1336 | E000001651 | 73662 | 14/09/2014 |
| MXD1439 | H490131431 | 51851 | 16/07/2014 |
| MXD1603 | J490042099 | 74630 | 05/09/2014 |
| MXD2244 | H490131247 | 70303 | 04/09/2014 |
| MXD2358 | J490042460 | 74550 | 10/09/2014 |
| MXD3050 | J490040246 | 74630 | 23/07/2014 |
| MXD3128 | H490131401 | 54527 | 15/07/2014 |
| MXD3176 | J490040086 | 74710 | 22/07/2014 |
| MXD3437 | J490039016 | 74630 | 10/07/2014 |
| MXD3496 | J490294663 | 74550 | 05/09/2014 |
| MXD3509 | J490041913 | 74550 | 27/08/2014 |

| | | | |
|---------|------------|-------|------------|
| MXD3566 | J490039514 | 74630 | 15/07/2014 |
| MXD3689 | J490039588 | 74550 | 16/07/2014 |
| MXD3736 | J490038839 | 74630 | 08/07/2014 |
| MXD3808 | E000001446 | 51851 | 28/07/2014 |
| MXD3979 | E000001479 | 73662 | 30/07/2014 |
| MXD4011 | J490038856 | 74630 | 08/07/2014 |
| MXD4229 | J490294495 | 74630 | 03/09/2014 |
| MXD4534 | J490289701 | 74550 | 04/07/2014 |
| MXD4957 | J490291010 | 74550 | 12/07/2014 |
| MXD4989 | J490291214 | 74550 | 21/07/2014 |
| MXD4989 | E000000757 | 60501 | 03/08/2014 |
| MXD5217 | J490039089 | 74710 | 09/07/2014 |
| MXD5439 | J490039414 | 74630 | 11/07/2014 |
| MXD5689 | J490291726 | 74550 | 28/07/2014 |
| MXD5725 | H490136537 | 51851 | 16/07/2014 |
| MXD5855 | J490038653 | 74630 | 07/07/2014 |
| MXD5997 | J490290473 | 74550 | 13/07/2014 |
| MXD6279 | J490293875 | 74550 | 27/08/2014 |
| MXD6324 | J490290585 | 74550 | 10/09/2014 |
| MXD6498 | J490039520 | 74630 | 15/07/2014 |
| MXD7002 | J490038829 | 74550 | 08/07/2014 |
| MXD7002 | J490042044 | 74550 | 05/09/2014 |
| MXD7617 | J490289765 | 60503 | 05/07/2014 |
| MXD7778 | H490137164 | 73662 | 16/07/2014 |
| MXD7778 | E000000650 | 60501 | 26/07/2014 |
| MXD7955 | J490290282 | 74550 | 11/07/2014 |
| MXD8169 | J490290781 | 74550 | 16/07/2014 |
| MXD8169 | J490290818 | 74630 | 17/07/2014 |
| MXD8505 | J490039331 | 74550 | 11/07/2014 |
| MXD8731 | H490136959 | 55500 | 24/07/2014 |
| MXD8934 | E000000734 | 51851 | 31/07/2014 |
| MXD9179 | J490039445 | 74630 | 11/07/2014 |
| MXD9318 | H490131429 | 65640 | 16/07/2014 |
| MXD9429 | J490039683 | 74630 | 17/07/2014 |
| MXD9486 | H490131386 | 70303 | 11/07/2014 |
| MXD9486 | H490134074 | 70303 | 04/09/2014 |
| MXD9748 | J490038880 | 74550 | 18/07/2014 |
| MXD9891 | J490291713 | 74550 | 26/07/2014 |
| MXE0182 | J490038820 | 74630 | 18/07/2014 |
| MXE0592 | J490294596 | 74550 | 08/09/2014 |
| MXE0808 | J490039495 | 74630 | 15/07/2014 |
| MXE1000 | J490294494 | 60503 | 03/09/2014 |
| MXE1055 | J490289700 | 74550 | 04/07/2014 |
| MXE1260 | J490041953 | 74630 | 27/08/2014 |
| MXE1642 | J490039015 | 74630 | 10/07/2014 |
| MXE1942 | H490137174 | 55411 | 25/07/2014 |
| MXE2097 | J490291462 | 56732 | 30/07/2014 |
| MXE2152 | J490040216 | 74550 | 23/07/2014 |
| MXE2281 | J490291184 | 74550 | 19/07/2014 |
| MXE2377 | J490294318 | 74550 | 28/08/2014 |
| MXE2611 | E000000187 | 60171 | 08/08/2014 |
| MXE2788 | J490038786 | 74630 | 08/07/2014 |
| MXE2871 | H490138401 | 60881 | 10/07/2014 |
| MXE3084 | J490042825 | 74550 | 12/09/2014 |
| MXE3195 | J490291927 | 74550 | 29/07/2014 |
| MXE3515 | J490042398 | 74550 | 09/09/2014 |
| MXE3897 | J490039734 | 74550 | 17/07/2014 |
| MXE4015 | J490294325 | 74550 | 29/08/2014 |
| MXE4152 | J490290061 | 74550 | 08/07/2014 |
| MXE4199 | J490291292 | 74550 | 26/07/2014 |
| MXE4362 | J490290863 | 74550 | 18/07/2014 |
| MXE4429 | H490137163 | 54525 | 15/07/2014 |
| MXE4707 | H490135531 | 73662 | 09/09/2014 |
| MXE4999 | E000000758 | 51852 | 03/08/2014 |
| MXE5177 | J490290064 | 74550 | 07/07/2014 |
| MXE5288 | J490040360 | 74710 | 31/07/2014 |
| MXE5326 | J490290884 | 74550 | 18/07/2014 |
| MXE5428 | J490040528 | 74550 | 01/08/2014 |
| MXE5664 | J490042272 | 74550 | 09/09/2014 |
| MXE5694 | J490290500 | 74630 | 13/07/2014 |
| MXE5759 | E000000643 | 51852 | 26/07/2014 |
| MXE5804 | J490291682 | 74550 | 21/07/2014 |
| MXE5976 | J490041931 | 74630 | 27/08/2014 |
| MXE6019 | J490039974 | 74630 | 21/07/2014 |
| MXE6151 | J490038867 | 74550 | 18/07/2014 |
| MXE6564 | J490294863 | 74550 | 06/09/2014 |
| MXE6612 | J490290349 | 60503 | 13/07/2014 |
| MXE6612 | J490291452 | 60503 | 30/07/2014 |
| MXE6739 | J490294229 | 74550 | 31/08/2014 |
| MXE6747 | J490042857 | 74550 | 12/09/2014 |
| MXE6991 | J490290412 | 74550 | 12/07/2014 |
| MXE7069 | J490290066 | 74550 | 07/07/2014 |
| MXE7246 | J490038670 | 74550 | 07/07/2014 |
| MXE7352 | J490040328 | 74550 | 23/07/2014 |

| | | | |
|---------|------------|-------|------------|
| MXE7557 | H490137708 | 70303 | 04/09/2014 |
| MXE7734 | J490038320 | 74550 | 11/07/2014 |
| MXE7749 | J490038073 | 74550 | 09/07/2014 |
| MXE7863 | I490294410 | 60503 | 02/09/2014 |
| MXE7901 | I490291681 | 74630 | 25/07/2014 |
| MXE7917 | H490136524 | 55500 | 11/07/2014 |
| MXE7945 | J490042838 | 74630 | 12/09/2014 |
| MXE8033 | I490290873 | 74550 | 18/07/2014 |
| MXE8062 | I490289975 | 74550 | 07/07/2014 |
| MXE8175 | I490289685 | 74630 | 04/07/2014 |
| MXE8175 | I490289877 | 74550 | 05/07/2014 |
| MXE8378 | I490290166 | 74550 | 09/07/2014 |
| MXE8435 | H490138707 | 65992 | 18/07/2014 |
| MXE8535 | J490042072 | 74550 | 05/09/2014 |
| MXE8678 | J490038976 | 74550 | 10/07/2014 |
| MXE8832 | J490042146 | 74630 | 05/09/2014 |
| MXE8894 | E000000719 | 51851 | 31/07/2014 |
| MXE8924 | E000000881 | 51851 | 13/09/2014 |
| MXE9071 | H490136520 | 55500 | 11/07/2014 |
| MXE9259 | J490039757 | 74630 | 17/07/2014 |
| MXE9489 | I490291220 | 60503 | 20/07/2014 |
| MXE9565 | J490039031 | 74550 | 10/07/2014 |
| MXE9807 | I490291161 | 74550 | 19/07/2014 |
| MXE9807 | J490042887 | 74550 | 12/09/2014 |
| MXE9844 | H490124397 | 51851 | 05/08/2014 |
| MXE9939 | J490038924 | 74550 | 08/07/2014 |
| MXE9997 | E000001419 | 55415 | 24/07/2014 |
| MXF0025 | E000000778 | 60501 | 03/08/2014 |
| MXF0309 | I490294487 | 74550 | 05/09/2014 |
| MXF0339 | J490039834 | 74550 | 18/07/2014 |
| MXF0620 | J490041970 | 74630 | 27/08/2014 |
| MXF0765 | I490290220 | 74550 | 10/07/2014 |
| MXF0765 | I490291653 | 74550 | 24/07/2014 |
| MXF1045 | J490039491 | 74550 | 15/07/2014 |
| MXF1160 | E000000653 | 51851 | 26/07/2014 |
| MXF1230 | J490042593 | 74710 | 11/09/2014 |
| MXF1520 | J490042369 | 74550 | 09/09/2014 |
| MXF2187 | J490041853 | 74550 | 27/08/2014 |
| MXF2305 | E000000895 | 51851 | 13/09/2014 |
| MXF2701 | J490042844 | 74630 | 12/09/2014 |
| MXF2762 | J490040354 | 74630 | 31/07/2014 |
| MXF2815 | I490290486 | 74550 | 14/07/2014 |
| MXF2900 | I490291482 | 60503 | 29/07/2014 |
| MXF3045 | I490294448 | 74550 | 04/09/2014 |
| MXF3225 | I490289672 | 56732 | 04/07/2014 |
| MXF3339 | J490038635 | 74630 | 07/07/2014 |
| MXF3447 | J490042263 | 74630 | 09/09/2014 |
| MXF3544 | E000000724 | 51851 | 31/07/2014 |
| MXF3811 | J490040350 | 74630 | 31/07/2014 |
| MXF3885 | J490039383 | 74550 | 11/07/2014 |
| MXF3880 | J490042392 | 74550 | 09/09/2014 |
| MXF4088 | J490039503 | 74550 | 15/07/2014 |
| MXF4237 | I490290151 | 74550 | 10/07/2014 |
| MXF4347 | J490042316 | 74630 | 09/09/2014 |
| MXF4374 | H490136583 | 51851 | 05/08/2014 |
| MXF4499 | I490289908 | 74550 | 05/07/2014 |
| MXF4559 | H490136623 | 55500 | 29/08/2014 |
| MXF4790 | I490291765 | 74630 | 30/07/2014 |
| MXF4995 | E000002021 | 56225 | 31/07/2014 |
| MXF5159 | H490131240 | 51851 | 03/09/2014 |
| MXF5190 | H490135081 | 51851 | 24/07/2014 |
| MXF5229 | E000001602 | 60501 | 09/08/2014 |
| MXF5340 | J490042579 | 74550 | 10/09/2014 |
| MXF5670 | I490291063 | 74550 | 16/07/2014 |
| MXF5735 | I490294299 | 60503 | 30/08/2014 |
| MXF6189 | J490042431 | 74710 | 10/09/2014 |
| MXF6302 | I490290351 | 60503 | 13/07/2014 |
| MXF6533 | J490042487 | 74550 | 10/09/2014 |
| MXF6648 | J490039900 | 74550 | 18/07/2014 |
| MXF6779 | I490290788 | 74550 | 17/07/2014 |
| MXF7039 | J490038563 | 74550 | 07/07/2014 |
| MXF7139 | J490039774 | 74630 | 18/07/2014 |
| MXF7249 | J490038923 | 74630 | 09/07/2014 |
| MXF7310 | I490290114 | 74630 | 08/07/2014 |
| MXF7454 | J490040144 | 74630 | 22/07/2014 |
| MXF7790 | I490294126 | 74550 | 29/08/2014 |
| MXF7829 | H490131068 | 51852 | 17/07/2014 |
| MXF7898 | H490129485 | 50100 | 20/07/2014 |
| MXF8140 | I490290281 | 74550 | 11/07/2014 |
| MXF8225 | I490290196 | 74550 | 11/07/2014 |
| MXF8309 | J490042910 | 74550 | 12/09/2014 |
| MXF8640 | I490290049 | 74550 | 08/07/2014 |
| MXF8640 | I490290992 | 74630 | 15/07/2014 |
| MXF8689 | I490294411 | 74550 | 02/09/2014 |

| | | | |
|---------|------------|-------|------------|
| MXF8751 | E000000655 | 51852 | 26/07/2014 |
| MXF8817 | I490289859 | 74550 | 06/07/2014 |
| MXF9017 | J490038948 | 74630 | 09/07/2014 |
| MXF9073 | I490294915 | 74550 | 07/09/2014 |
| MXF9123 | H490131366 | 73662 | 10/07/2014 |
| MXF9179 | J490040279 | 74710 | 23/07/2014 |
| MXF9349 | I490289750 | 74550 | 06/07/2014 |
| MXF9679 | E000001455 | 51851 | 28/07/2014 |
| MXF9945 | J490042096 | 74630 | 05/09/2014 |
| MXF9986 | H490136969 | 55500 | 15/07/2014 |
| MXG0084 | H490138703 | 55500 | 15/07/2014 |
| MXG0210 | I490290379 | 74550 | 12/07/2014 |
| MXG0419 | I490289986 | 56732 | 08/07/2014 |
| MXG0508 | I490290537 | 74550 | 12/07/2014 |
| MXG0639 | J490042873 | 74550 | 12/09/2014 |
| MXG0930 | J490042103 | 74630 | 05/09/2014 |
| MXG1229 | E000000784 | 60501 | 03/08/2014 |
| MXG1259 | E000000773 | 60501 | 03/08/2014 |
| MXG1355 | J490039717 | 74550 | 17/07/2014 |
| MXG1545 | J490039381 | 74550 | 11/07/2014 |
| MXG1654 | J490038496 | 74550 | 15/07/2014 |
| MXG1875 | E000010022 | 51851 | 18/09/2014 |
| MXG2132 | E000002590 | 51851 | 06/09/2014 |
| MXG2146 | J490042017 | 74550 | 04/09/2014 |
| MXG2355 | H490129483 | 55500 | 17/07/2014 |
| MXG2377 | I490294875 | 74550 | 06/09/2014 |
| MXG2413 | J490041983 | 74550 | 04/09/2014 |
| MXG2426 | I490291838 | 74550 | 27/07/2014 |
| MXG2570 | I490290908 | 74550 | 15/07/2014 |
| MXG2617 | J490042819 | 74630 | 12/09/2014 |
| MXG2896 | H490136296 | 51851 | 05/09/2014 |
| MXG3119 | I490290841 | 74550 | 16/07/2014 |
| MXG3146 | I490291988 | 74550 | 31/07/2014 |
| MXG3255 | J490040007 | 74630 | 21/07/2014 |
| MXG3282 | I490291581 | 60503 | 23/07/2014 |
| MXG3490 | E000001639 | 51851 | 04/09/2014 |
| MXG3690 | I490294248 | 74550 | 31/08/2014 |
| MXG4117 | H490124398 | 51851 | 05/08/2014 |
| MXG4225 | J490038685 | 74630 | 07/07/2014 |
| MXG4278 | J490039494 | 74630 | 15/07/2014 |
| MXG4851 | J490042081 | 74550 | 05/09/2014 |
| MXG4999 | I490289933 | 60503 | 07/07/2014 |
| MXG5050 | J490042053 | 74550 | 05/09/2014 |
| MXG5105 | I490294133 | 60503 | 29/08/2014 |
| MXG5170 | I490294250 | 74550 | 31/08/2014 |
| MXG5342 | J490040369 | 74630 | 31/07/2014 |
| MXG5549 | I490294585 | 74550 | 07/09/2014 |
| MXG5553 | J490039314 | 74550 | 11/07/2014 |
| MXG5553 | J490042745 | 74710 | 12/09/2014 |
| MXG5619 | J490039589 | 74550 | 16/07/2014 |
| MXG5678 | J490039645 | 74630 | 17/07/2014 |
| MXG5913 | I490289734 | 74550 | 04/07/2014 |
| MXG6019 | I490290504 | 74630 | 13/07/2014 |
| MXG6029 | J490042090 | 74550 | 05/09/2014 |
| MXG6173 | J490042741 | 74550 | 12/09/2014 |
| MXG6564 | I490289987 | 74550 | 08/07/2014 |
| MXG6777 | I490290883 | 74550 | 18/07/2014 |
| MXG6960 | H490138631 | 55500 | 22/07/2014 |
| MXG7070 | I490294353 | 74550 | 28/08/2014 |
| MXG7277 | I490290421 | 60503 | 14/07/2014 |
| MXG7377 | H490135773 | 51851 | 25/07/2014 |
| MXG7591 | E000002010 | 51851 | 31/07/2014 |
| MXG7726 | J490039886 | 74550 | 18/07/2014 |
| MXG7809 | J490042079 | 74630 | 05/09/2014 |
| MXG7933 | J490042301 | 74550 | 09/09/2014 |
| MXG8024 | J490039728 | 74550 | 17/07/2014 |
| MXG8102 | H490131412 | 51851 | 15/07/2014 |
| MXG8119 | J490039571 | 74550 | 15/07/2014 |
| MXG8324 | I490291381 | 74550 | 26/07/2014 |
| MXG8405 | J490039136 | 74550 | 09/07/2014 |
| MXG8620 | J490042140 | 74550 | 05/09/2014 |
| MXG8706 | I490289846 | 74550 | 06/07/2014 |
| MXG8706 | I490290466 | 74550 | 13/07/2014 |
| MXG9115 | J490039942 | 74550 | 18/07/2014 |
| MXG9166 | I490291665 | 60503 | 22/07/2014 |
| MXG9403 | J490039064 | 74630 | 09/07/2014 |
| MXG9579 | H490136744 | 73662 | 28/07/2014 |
| MXG9588 | J490038918 | 74550 | 09/07/2014 |
| MXG9650 | E000001478 | 51851 | 29/07/2014 |
| MXG9682 | E000002028 | 55500 | 31/07/2014 |
| MXG9917 | E000001596 | 51851 | 09/08/2014 |
| MXG9979 | E000000755 | 60501 | 03/08/2014 |
| MZF4985 | J490042814 | 74630 | 12/09/2014 |
| NAH7286 | J490040018 | 74630 | 21/07/2014 |

| | | | |
|---------|------------|-------|------------|
| NRJ8520 | E000001537 | 51851 | 29/07/2014 |
| NCD4747 | J490288804 | 74550 | 06/07/2014 |
| NEJ2661 | J490294113 | 74550 | 30/08/2014 |
| NEJ2753 | H490137455 | 51851 | 01/08/2014 |
| NEJ2776 | J490294348 | 74550 | 30/08/2014 |
| NEJ4506 | J490040377 | 74710 | 31/07/2014 |
| NEJ6775 | J490042587 | 74550 | 11/09/2014 |
| NEJ0852 | J490040241 | 74550 | 23/07/2014 |
| NEJ1495 | J490042222 | 74550 | 05/09/2014 |
| NEJ2694 | J490291081 | 74550 | 20/07/2014 |
| NEJ4581 | J490290484 | 74550 | 14/07/2014 |
| NEJ6102 | J490292169 | 74550 | 03/08/2014 |
| NEJ6131 | J490042442 | 74550 | 10/09/2014 |
| NEJ6152 | J490039003 | 74630 | 10/07/2014 |
| NEJ6244 | J490042252 | 74550 | 09/09/2014 |
| NEJ6253 | H490135754 | 73662 | 15/07/2014 |
| NEJ6692 | J490042835 | 74630 | 12/09/2014 |
| NEJ6886 | H490131066 | 51851 | 17/07/2014 |
| NEJ7634 | J490291722 | 74550 | 28/07/2014 |
| NEJ9882 | J490039669 | 74630 | 17/07/2014 |
| NEJ9842 | J490039927 | 74550 | 18/07/2014 |
| NEP2815 | J490039296 | 74550 | 09/07/2014 |
| NEP4257 | H490138678 | 65640 | 31/08/2014 |
| NEP9462 | J490291273 | 74550 | 20/07/2014 |
| NES4950 | E000010045 | 51851 | 18/09/2014 |
| NEV0199 | J490039384 | 74710 | 11/07/2014 |
| NEV2993 | J490038841 | 74550 | 08/07/2014 |
| NEV5365 | H490122864 | 54526 | 13/09/2014 |
| NEV9354 | E000006638 | 60501 | 24/07/2014 |
| NEY8602 | J490039309 | 74630 | 11/07/2014 |
| NFC7567 | J490041994 | 74550 | 04/09/2014 |
| NFE9435 | J490291087 | 60503 | 19/07/2014 |
| NFF4634 | J490038686 | 74630 | 07/07/2014 |
| NFF7382 | J490041920 | 74550 | 27/08/2014 |
| NFH2184 | J490039778 | 74630 | 18/07/2014 |
| NFH4142 | J490039277 | 74630 | 10/07/2014 |
| NFH8037 | J490294594 | 74550 | 08/09/2014 |
| NFI5212 | J490038782 | 74630 | 08/07/2014 |
| NFI5808 | J490039020 | 74550 | 10/07/2014 |
| NFJ6108 | J490039562 | 74550 | 16/07/2014 |
| NFK1264 | J490042176 | 74550 | 05/09/2014 |
| NFM3652 | J490040258 | 74550 | 23/07/2014 |
| NFO2354 | J490291147 | 74550 | 19/07/2014 |
| NFO3546 | J490294509 | 74550 | 04/09/2014 |
| NFS0526 | E000000183 | 73662 | 08/08/2014 |
| NFS1115 | E000000190 | 51851 | 09/08/2014 |
| NFS5020 | H490136991 | 51851 | 05/08/2014 |
| NFV7099 | J490294297 | 74550 | 30/08/2014 |
| NFW3649 | J490294324 | 74630 | 28/08/2014 |
| NFW3649 | J490294735 | 74550 | 03/09/2014 |
| NFW8435 | J490042588 | 74630 | 10/09/2014 |
| NFX1938 | J490291344 | 60503 | 25/07/2014 |
| NFX8209 | H490136165 | 65992 | 02/08/2014 |
| NGA2005 | E000001464 | 51851 | 29/07/2014 |
| NGB8650 | J490039205 | 74550 | 10/07/2014 |
| NGE4276 | J490294817 | 60503 | 02/09/2014 |
| NGE4410 | J490295098 | 74550 | 11/09/2014 |
| NGE4669 | J490294633 | 74550 | 03/09/2014 |
| NGE6670 | E000000637 | 51852 | 24/07/2014 |
| NGF0405 | J490039196 | 74550 | 10/07/2014 |
| NGF3750 | J490292117 | 74550 | 03/08/2014 |
| NGG0249 | J490040225 | 74550 | 23/07/2014 |
| NGI0180 | H490137820 | 73662 | 10/09/2014 |
| NGI4425 | J490039702 | 74550 | 17/07/2014 |
| NGJ2509 | J490294622 | 74550 | 09/09/2014 |
| NGJ5599 | J490039038 | 74630 | 09/07/2014 |
| NGJ5599 | J490294620 | 74550 | 09/09/2014 |
| NGK1456 | J490042850 | 74550 | 12/09/2014 |
| NGL0987 | E000002043 | 51851 | 10/08/2014 |
| NGL5147 | J490039559 | 74630 | 15/07/2014 |
| NGL6162 | J490290628 | 74630 | 12/07/2014 |
| NGM1319 | J490040249 | 74550 | 23/07/2014 |
| NGM9998 | H490135847 | 73662 | 30/07/2014 |
| NGN5320 | E000000670 | 51852 | 26/07/2014 |
| NGN7791 | J490290847 | 74550 | 17/07/2014 |
| NGO8496 | J490041967 | 74550 | 27/08/2014 |
| NGO3176 | J490039037 | 74630 | 09/07/2014 |
| NGR3107 | J490279910 | 74550 | 24/04/2014 |
| NGS4087 | J490038796 | 74630 | 08/07/2014 |
| NGU5155 | J490042404 | 74550 | 09/09/2014 |
| NGV1707 | E000001500 | 55500 | 09/08/2014 |
| NGW1886 | J490040239 | 74630 | 23/07/2014 |
| NGX6869 | J490291776 | 74550 | 31/07/2014 |
| NGY9456 | J490040056 | 74550 | 21/07/2014 |

| | | | |
|---------|------------|-------|------------|
| NGZ4458 | E000002620 | 73662 | 12/09/2014 |
| NHB3736 | J490042294 | 74550 | 09/09/2014 |
| NHD7009 | J490039285 | 74710 | 09/07/2014 |
| NHE1626 | H490131020 | 55500 | 02/09/2014 |
| NHF7154 | E000000902 | 51851 | 14/09/2014 |
| NHF5364 | J490039299 | 74630 | 09/07/2014 |
| NHM6098 | J490042518 | 74550 | 10/09/2014 |
| NHO4056 | J490039097 | 74630 | 09/07/2014 |
| NHO4056 | H490138639 | 60501 | 23/07/2014 |
| NHO9999 | H490136971 | 51851 | 05/08/2014 |
| NHT2648 | J490290528 | 74550 | 13/07/2014 |
| NHT6196 | J490294925 | 74550 | 10/09/2014 |
| NIE6325 | J490039269 | 74550 | 10/07/2014 |
| NIM7158 | J490039538 | 74550 | 15/07/2014 |
| NIY7081 | J490290288 | 74550 | 11/07/2014 |
| NIN6602 | H490138805 | 73662 | 01/09/2014 |
| NIJ7619 | J490291932 | 74550 | 28/07/2014 |
| NIJ4410 | J490039254 | 74630 | 10/07/2014 |
| NKA3380 | J490294772 | 74550 | 06/09/2014 |
| NKB6803 | J490039001 | 74550 | 10/07/2014 |
| NKB6803 | J490295103 | 74550 | 11/09/2014 |
| NKC0462 | J490291643 | 74550 | 23/07/2014 |
| NKC9730 | J490290655 | 60503 | 14/07/2014 |
| NKE3119 | J490294954 | 74630 | 07/09/2014 |
| NKG4739 | E000001645 | 66700 | 09/09/2014 |
| NKH3360 | J490042178 | 74550 | 05/09/2014 |
| NKH3618 | J490298819 | 74550 | 05/07/2014 |
| NKI2436 | E000001560 | 51851 | 30/07/2014 |
| NKI2773 | H490131090 | 51851 | 19/07/2014 |
| NKI2885 | J490042763 | 74550 | 12/09/2014 |
| NKI4570 | E000000728 | 51851 | 31/07/2014 |
| NKJ1897 | J490039123 | 74630 | 09/07/2014 |
| NKJ9738 | J490290363 | 74550 | 13/07/2014 |
| NKK3936 | J490291431 | 60503 | 30/07/2014 |
| NKL9592 | J490042478 | 74710 | 10/09/2014 |
| NKM2289 | J490039695 | 74550 | 17/07/2014 |
| NKN8821 | J490039140 | 74630 | 09/07/2014 |
| NKP6227 | J490289755 | 56732 | 06/07/2014 |
| NKQ3150 | J490039875 | 74550 | 18/07/2014 |
| NKR0290 | J490039239 | 74630 | 10/07/2014 |
| NKR7527 | J490039504 | 74550 | 15/07/2014 |
| NKS7168 | J490042542 | 74630 | 10/09/2014 |
| NKT6040 | J490290444 | 56732 | 13/07/2014 |
| NKU4697 | J490291008 | 74550 | 12/07/2014 |
| NKU5983 | J490042137 | 74550 | 05/09/2014 |
| NKV2167 | J490040004 | 74550 | 21/07/2014 |
| NKV7333 | J490041906 | 74630 | 27/08/2014 |
| NKV8567 | J490291594 | 74550 | 23/07/2014 |
| NKW2437 | J490038715 | 74550 | 07/07/2014 |
| NKW6037 | H490135148 | 55500 | 31/08/2014 |
| NKX2807 | J490294362 | 60503 | 28/08/2014 |
| NLA4880 | J490291265 | 60503 | 18/07/2014 |
| NLB3487 | J490042056 | 74630 | 05/09/2014 |
| NLD3757 | J490039575 | 74630 | 15/07/2014 |
| NLD9750 | H490138499 | 51851 | 01/08/2014 |
| NLE6677 | J490294349 | 74550 | 30/08/2014 |
| NLE8950 | J490291556 | 74550 | 26/07/2014 |
| NLF7353 | J490290823 | 74550 | 17/07/2014 |
| NLF7670 | J490040317 | 74630 | 23/07/2014 |
| NLH0482 | J490293860 | 60503 | 06/07/2014 |
| NLH6234 | J490289973 | 74550 | 07/07/2014 |
| NLJ6070 | H490113945 | 72340 | 30/07/2014 |
| NLK2629 | E000001589 | 51851 | 09/08/2014 |
| NLL8104 | J490291074 | 74630 | 20/07/2014 |
| NLM5687 | J490039279 | 74550 | 09/07/2014 |
| NLN3148 | J490295077 | 74550 | 10/09/2014 |
| NLO6120 | J490291451 | 74550 | 30/07/2014 |
| NLR0690 | J490039014 | 74710 | 10/07/2014 |
| NLS1600 | J490291481 | 60503 | 29/07/2014 |
| NLT1223 | E000001665 | 66700 | 20/09/2014 |
| NLU1805 | E000000920 | 51851 | 14/09/2014 |
| NLM0673 | J490042858 | 74630 | 12/09/2014 |
| NMR6783 | J490038847 | 74550 | 08/07/2014 |
| NNB2305 | J490294606 | 74630 | 08/09/2014 |
| NNI6257 | J490042278 | 74550 | 09/09/2014 |
| NPE3369 | J490040295 | 74550 | 23/07/2014 |
| NQM9587 | E000001416 | 57380 | 24/07/2014 |
| NRA0338 | J490291584 | 74550 | 23/07/2014 |
| NSE5151 | J490042612 | 74550 | 11/09/2014 |
| NSH9403 | J490290438 | 74630 | 13/07/2014 |
| NSI1142 | J490038877 | 74630 | 08/07/2014 |
| NSK3191 | J490039785 | 74630 | 18/07/2014 |
| NSQ2789 | J490294240 | 74630 | 31/08/2014 |
| NSP5664 | J490289802 | 74630 | 06/07/2014 |

| | | | |
|---------|------------|-------|------------|
| NSQ1734 | J490040305 | 74630 | 23/07/2014 |
| NSS1276 | J490039006 | 74630 | 10/07/2014 |
| NSS7037 | J490294625 | 74550 | 02/09/2014 |
| NSX6904 | J490041930 | 74550 | 27/08/2014 |
| NTB9477 | J490039119 | 74550 | 09/07/2014 |
| NTN1921 | J490042412 | 74630 | 09/09/2014 |
| NVO8892 | J490289731 | 74550 | 04/07/2014 |
| NVP4629 | E000011439 | 51851 | 25/07/2014 |
| NVQ2180 | H490131087 | 73662 | 17/07/2014 |
| NVR9692 | J490040152 | 74550 | 22/07/2014 |
| NWJ1511 | J490039671 | 74630 | 17/07/2014 |
| NVU8348 | J490039358 | 74630 | 11/07/2014 |
| NVW4181 | H490136976 | 51851 | 05/08/2014 |
| NVV8399 | J490039653 | 74550 | 17/07/2014 |
| NVY9042 | J490294611 | 74550 | 01/09/2014 |
| NVW8284 | J490040139 | 74550 | 22/07/2014 |
| NVX9000 | J490039789 | 74630 | 18/07/2014 |
| NVY2940 | J490290761 | 56732 | 16/07/2014 |
| NVZ2571 | E000001597 | 51851 | 09/08/2014 |
| NWA4595 | J490040035 | 74550 | 21/07/2014 |
| NWB2850 | J490289836 | 74550 | 05/07/2014 |
| NWF0180 | E000001554 | 51851 | 30/07/2014 |
| NWF5246 | J490291453 | 74550 | 30/07/2014 |
| NWG4857 | H490135107 | 73662 | 06/08/2014 |
| NWH6171 | J490042313 | 74550 | 09/09/2014 |
| NWK4471 | H490135821 | 51851 | 21/07/2014 |
| NWK6636 | J490294306 | 74550 | 29/08/2014 |
| NWM4296 | J490039147 | 74630 | 09/07/2014 |
| NWM7128 | J490294755 | 74550 | 01/09/2014 |
| NWP8350 | J490291951 | 60503 | 25/07/2014 |
| NWR6113 | E000001566 | 72340 | 01/08/2014 |
| NXC3623 | J490290234 | 74550 | 10/07/2014 |
| NXD0981 | J490294506 | 74550 | 03/09/2014 |
| NYI4147 | J490040031 | 74550 | 21/07/2014 |
| NYV2954 | J490291993 | 74550 | 31/07/2014 |
| NZK4782 | J490290543 | 74550 | 12/07/2014 |
| OAC6066 | H490131250 | 51851 | 04/09/2014 |
| OAHT390 | H490138534 | 54100 | 24/07/2014 |
| OFK6869 | J490295083 | 74550 | 10/09/2014 |
| OFM9524 | J490291935 | 74550 | 28/07/2014 |
| OFN6329 | J490038916 | 74550 | 09/07/2014 |
| OFN6329 | J490039777 | 74550 | 18/07/2014 |
| OFU0621 | J490042152 | 74630 | 05/09/2014 |
| OFU0831 | J490290845 | 74550 | 15/07/2014 |
| OFU7830 | J490290259 | 74550 | 11/07/2014 |
| OGI8104 | J490039738 | 74550 | 17/07/2014 |
| OGL7854 | H490137329 | 60250 | 21/07/2014 |
| OGO8566 | E000001644 | 72340 | 09/09/2014 |
| OGR6231 | J490042870 | 74630 | 12/09/2014 |
| OGU2502 | J490290158 | 74550 | 09/07/2014 |
| OGU8205 | J490291837 | 60503 | 27/07/2014 |
| OGX5951 | J490039072 | 74710 | 09/07/2014 |
| OGZ2246 | H490135768 | 60501 | 21/07/2014 |
| OIU0446 | J490038832 | 74630 | 08/07/2014 |
| OKU3117 | J490294901 | 60503 | 07/09/2014 |
| OLH0047 | H490136568 | 73662 | 23/07/2014 |
| OLH0123 | J490038746 | 74630 | 07/07/2014 |
| OLH0174 | H490122616 | 60881 | 10/07/2014 |
| OLH0300 | J490038158 | 74550 | 01/07/2014 |
| OLH0301 | J490039639 | 74630 | 16/07/2014 |
| OLH0320 | J490039541 | 74630 | 15/07/2014 |
| OLH0320 | J490039754 | 74630 | 17/07/2014 |
| OLH0354 | J490042654 | 74630 | 11/09/2014 |
| OLH0532 | J490038822 | 74550 | 08/07/2014 |
| OLH0636 | J490042691 | 74630 | 11/09/2014 |
| OLH0759 | J490042483 | 74630 | 10/09/2014 |
| OLH0814 | J490042379 | 74550 | 09/09/2014 |
| OLH0825 | J490294543 | 74550 | 02/09/2014 |
| OLH0878 | J490039004 | 74630 | 10/07/2014 |
| OLH0927 | J490290733 | 56732 | 16/07/2014 |
| OLH0941 | H490135770 | 51851 | 25/07/2014 |
| OLH0954 | J490291924 | 74550 | 29/07/2014 |
| OLH1006 | E000002615 | 51851 | 12/09/2014 |
| OLH1200 | J490040184 | 74630 | 22/07/2014 |
| OLH1276 | H490136322 | 55500 | 04/09/2014 |
| OLH1278 | J490290901 | 74550 | 17/07/2014 |
| OLH1278 | J490039764 | 74550 | 17/07/2014 |
| OLH1659 | J490039620 | 74630 | 16/07/2014 |
| OLH1749 | J490039887 | 74550 | 18/07/2014 |
| OLH1810 | J490042160 | 74550 | 05/09/2014 |
| OLH1836 | J490290789 | 60503 | 17/07/2014 |
| OLH1876 | J490039925 | 74550 | 18/07/2014 |
| OLH2008 | J490291918 | 74550 | 30/07/2014 |
| OLH2118 | J490289199 | 74550 | 28/06/2014 |

| | | | |
|---------|------------|-------|------------|
| OLH2172 | J490038774 | 74630 | 08/07/2014 |
| OLH2330 | J490291076 | 60503 | 20/07/2014 |
| OLH2662 | J490290447 | 60503 | 12/07/2014 |
| OLH2670 | J490290637 | 60503 | 12/07/2014 |
| OLH2765 | J490294559 | 74550 | 08/09/2014 |
| OLH2825 | J490290610 | 74550 | 13/07/2014 |
| OLH3173 | J490299647 | 60503 | 05/07/2014 |
| OLH3395 | J490294683 | 74550 | 05/09/2014 |
| OLH3450 | J490040359 | 74630 | 31/07/2014 |
| OLH3857 | J490039982 | 74630 | 21/07/2014 |
| OLH4120 | H490135878 | 54526 | 04/08/2014 |
| OLH4446 | J490289649 | 74550 | 05/07/2014 |
| OLH4507 | J490294117 | 74550 | 30/08/2014 |
| OLH4668 | J490290152 | 74550 | 10/07/2014 |
| OLH5198 | J490042287 | 74630 | 09/09/2014 |
| OLH5430 | H490137175 | 55411 | 25/07/2014 |
| OLH5927 | J490291778 | 74550 | 21/07/2014 |
| OLH5991 | J490038773 | 74710 | 08/07/2014 |
| OLH6073 | J490040206 | 74550 | 23/07/2014 |
| OLH6524 | E000000725 | 66020 | 31/07/2014 |
| OLH6775 | J490040294 | 74630 | 23/07/2014 |
| OLH6850 | J490039632 | 74550 | 16/07/2014 |
| OLH6921 | J490041995 | 74550 | 04/09/2014 |
| OLH6990 | E000000765 | 60501 | 03/08/2014 |
| OLH7139 | H490135109 | 55411 | 06/08/2014 |
| OLH7470 | J490291794 | 74630 | 24/07/2014 |
| OLH7567 | H490136567 | 50100 | 22/07/2014 |
| OLH7637 | E000000689 | 57380 | 30/07/2014 |
| OLH7731 | J490291580 | 56732 | 23/07/2014 |
| OLH7862 | H490116933 | 51851 | 13/09/2014 |
| OLH7872 | J490291553 | 74550 | 26/07/2014 |
| OLH8052 | J490290756 | 56732 | 16/07/2014 |
| OLH8119 | H490137338 | 51851 | 29/07/2014 |
| OLH8440 | J490289828 | 74550 | 05/07/2014 |
| OLH8440 | J490290092 | 74630 | 08/07/2014 |
| OLH8499 | J490291142 | 74550 | 20/07/2014 |
| OLH8562 | H490131235 | 51851 | 03/09/2014 |
| OLH8560 | J490290465 | 74550 | 13/07/2014 |
| OLH9560 | J490294886 | 74550 | 07/09/2014 |
| OLH9630 | J490290927 | 74550 | 18/07/2014 |
| OLH9743 | J490291417 | 74550 | 28/07/2014 |
| OLH9967 | J490038814 | 74630 | 08/07/2014 |
| OLI0145 | J490290424 | 74550 | 13/07/2014 |
| OLI0563 | J490289899 | 60503 | 05/07/2014 |
| OLI0694 | J490040333 | 74710 | 31/07/2014 |
| OLI0799 | J490039852 | 74550 | 18/07/2014 |
| OLI1140 | H490136791 | 51851 | 09/09/2014 |
| OLI1190 | E000000669 | 51852 | 26/07/2014 |
| OLI1280 | J490039862 | 74550 | 18/07/2014 |
| OLI1329 | E000000634 | 51851 | 24/07/2014 |
| OLI1406 | H490138622 | 51851 | 12/07/2014 |
| OLI1569 | J490289834 | 74550 | 05/07/2014 |
| OLI1589 | J490291150 | 74550 | 19/07/2014 |
| OLI1900 | E000000668 | 51852 | 26/07/2014 |
| OLI2014 | J490289893 | 74550 | 06/07/2014 |
| OLI2037 | J490289714 | 74550 | 04/07/2014 |
| OLI2126 | J490290684 | 74630 | 14/07/2014 |
| OLI2494 | J490294570 | 74550 | 06/09/2014 |
| OLI2494 | J490294553 | 74550 | 08/09/2014 |
| OLI2494 | J490295074 | 74550 | 13/09/2014 |
| OLI2544 | J490289968 | 74550 | 07/07/2014 |
| OLI2569 | H490136875 | 73662 | 21/07/2014 |
| OLI2761 | J490042054 | 74550 | 05/09/2014 |
| OLI2849 | J490290768 | 56732 | 16/07/2014 |
| OLI2913 | E000000789 | 51851 | 03/08/2014 |
| OLI2917 | J490290975 | 60503 | 18/07/2014 |
| OLI2948 | E000002596 | 51851 | 07/09/2014 |
| OLI2970 | J490290128 | 60503 | 08/07/2014 |
| OLI3204 | J490294969 | 74630 | 07/09/2014 |
| OLI3270 | E000002025 | 55500 | 31/07/2014 |
| OLI3382 | J490291759 | 74550 | 29/07/2014 |
| OLI3459 | E000000684 | 73662 | 30/07/2014 |
| OLI3462 | J490042878 | 74630 | 12/09/2014 |
| OLI3642 | H490137172 | 54526 | 25/07/2014 |
| OLI3700 | J490042342 | 74630 | 09/09/2014 |
| OLI3722 | J490040079 | 74550 | 22/07/2014 |
| OLI3807 | J490040273 | 74630 | 23/07/2014 |
| OLI3939 | H490135062 | 55500 | 11/07/2014 |
| OLI4141 | E000000692 | 51851 | 30/07/2014 |
| OLI4345 | J490291948 | 74550 | 26/07/2014 |
| OLI4458 | J490039974 | 74630 | 10/07/2014 |
| OLI4732 | H490135033 | 51851 | 01/08/2014 |
| OLI4855 | J490039805 | 74550 | 18/07/2014 |
| OLI4936 | H490136463 | 51851 | 22/07/2014 |

| | | | |
|---------|------------|-------|------------|
| OL4952 | J490038780 | 74550 | 08/07/2014 |
| OL45160 | H490138689 | 55500 | 15/09/2014 |
| OL45243 | J490290344 | 56732 | 12/07/2014 |
| OL45273 | J490042321 | 74550 | 09/09/2014 |
| OL45701 | J490039284 | 74550 | 09/07/2014 |
| OL45773 | J490294974 | 74550 | 07/09/2014 |
| OL45883 | J490294880 | 56732 | 06/09/2014 |
| OL46049 | J490040126 | 74550 | 22/07/2014 |
| OL46255 | J490042484 | 74630 | 10/09/2014 |
| OL46286 | J490298653 | 74550 | 04/07/2014 |
| OL46365 | J490291497 | 74550 | 27/07/2014 |
| OL46365 | J490295086 | 74550 | 10/09/2014 |
| OL46434 | J490038854 | 74550 | 08/07/2014 |
| OL46538 | H490137342 | 51851 | 31/07/2014 |
| OL46566 | J490042497 | 74630 | 10/09/2014 |
| OL46664 | J490040259 | 74550 | 23/07/2014 |
| OL46769 | J490042587 | 74630 | 10/09/2014 |
| OL46902 | J490294566 | 74630 | 06/09/2014 |
| OL47118 | J490298678 | 74550 | 04/07/2014 |
| OL47227 | J490298709 | 74550 | 04/07/2014 |
| OL47352 | J490296112 | 74550 | 12/09/2014 |
| OL47415 | F000001579 | 51851 | 04/08/2014 |
| OL47670 | F000000884 | 73662 | 13/09/2014 |
| OL47892 | J490042234 | 74550 | 05/09/2014 |
| OL48010 | J490291769 | 74630 | 31/07/2014 |
| OL48091 | J490038733 | 74710 | 07/07/2014 |
| OL48203 | J490042703 | 74630 | 11/09/2014 |
| OL48409 | J490294321 | 74550 | 28/08/2014 |
| OL48595 | J490290352 | 60503 | 13/07/2014 |
| OL48653 | J490290029 | 74550 | 07/07/2014 |
| OL48676 | F000000652 | 66640 | 26/07/2014 |
| OL48765 | J490294774 | 74550 | 01/09/2014 |
| OL48813 | J490291227 | 74550 | 19/07/2014 |
| OL48821 | J490039041 | 74630 | 09/07/2014 |
| OL48906 | J490294704 | 74550 | 01/09/2014 |
| OL49127 | J490294177 | 74550 | 29/08/2014 |
| OL49127 | J490294681 | 74550 | 01/09/2014 |
| OL49155 | F000000182 | 51851 | 08/08/2014 |
| OL49361 | J490290643 | 74550 | 12/07/2014 |
| OL49404 | J490042358 | 74550 | 09/09/2014 |
| OL49417 | H490135852 | 51851 | 30/07/2014 |
| OL49691 | J490039192 | 74630 | 10/07/2014 |
| OL49821 | J490291075 | 74550 | 20/07/2014 |
| OL40416 | J490042522 | 74550 | 10/09/2014 |
| OL40447 | J490294627 | 74550 | 02/09/2014 |
| OL40710 | J490294631 | 74550 | 04/09/2014 |
| OL41061 | J490295140 | 74550 | 11/09/2014 |
| OL41427 | J490290795 | 74550 | 16/07/2014 |
| OL41510 | J490041927 | 74550 | 27/08/2014 |
| OL41800 | J490290886 | 74550 | 18/07/2014 |
| OL42046 | J490290404 | 74550 | 13/07/2014 |
| OL42058 | J490294226 | 74550 | 31/08/2014 |
| OL42268 | J490040388 | 74630 | 01/08/2014 |
| OL42325 | J490039289 | 74550 | 09/07/2014 |
| OL42348 | J490291158 | 74550 | 19/07/2014 |
| OL42739 | J490041851 | 74630 | 27/08/2014 |
| OL42819 | J490038962 | 74630 | 10/07/2014 |
| OL43080 | F000001572 | 51851 | 04/08/2014 |
| OL43238 | H490135149 | 55500 | 31/08/2014 |
| OL43306 | J490290956 | 74550 | 16/07/2014 |
| OL43306 | J490294351 | 60503 | 30/08/2014 |
| OL43415 | J490039035 | 74550 | 10/07/2014 |
| OL43463 | J490290626 | 74550 | 12/07/2014 |
| OL43504 | J490298910 | 74550 | 05/07/2014 |
| OL43657 | J490040057 | 74550 | 21/07/2014 |
| OL43770 | F000002581 | 55500 | 05/09/2014 |
| OL43843 | J490294950 | 60503 | 07/09/2014 |
| OL44039 | H490137461 | 55500 | 01/08/2014 |
| OL44262 | H490131406 | 73662 | 15/07/2014 |
| OL44383 | J490042102 | 74550 | 05/09/2014 |
| OL44428 | J490041999 | 74710 | 04/09/2014 |
| OL44617 | J490038901 | 74710 | 09/07/2014 |
| OL44733 | H490136470 | 51851 | 22/07/2014 |
| OL44868 | J490291421 | 60503 | 28/07/2014 |
| OL44894 | J490294355 | 60503 | 27/08/2014 |
| OL45047 | J490294907 | 74550 | 07/09/2014 |
| OL45376 | J490290564 | 60503 | 13/07/2014 |
| OL45657 | J490290775 | 56732 | 16/07/2014 |
| OL45673 | H490136748 | 73662 | 28/07/2014 |
| OL45727 | J490294940 | 74550 | 06/09/2014 |
| OL45928 | J490042314 | 74550 | 09/09/2014 |
| OL46084 | J490290103 | 74550 | 07/07/2014 |
| OL46351 | J490294811 | 74550 | 02/09/2014 |
| OL46498 | J490040085 | 74550 | 22/07/2014 |

| | | | |
|---------|------------|-------|------------|
| OL46500 | J490042594 | 74630 | 11/09/2014 |
| OL46654 | H490113946 | 73662 | 04/08/2014 |
| OL46844 | J490042206 | 74550 | 05/09/2014 |
| OL47027 | H490135860 | 54526 | 31/07/2014 |
| OL47051 | J490042058 | 74550 | 05/09/2014 |
| OL47135 | H490131409 | 68580 | 15/07/2014 |
| OL47245 | J490291185 | 74550 | 19/07/2014 |
| OL47268 | J490294295 | 74550 | 30/08/2014 |
| OL47312 | J490039874 | 74550 | 18/07/2014 |
| OL47585 | J490291962 | 60503 | 21/07/2014 |
| OL47880 | J490290312 | 74550 | 11/07/2014 |
| OL47956 | J490291325 | 74550 | 29/07/2014 |
| OL48004 | J490290516 | 74550 | 12/07/2014 |
| OL48172 | J490294576 | 74630 | 07/09/2014 |
| OL48428 | J490039753 | 74630 | 17/07/2014 |
| OL48562 | J490039657 | 74550 | 17/07/2014 |
| OL48053 | J490039765 | 74630 | 18/07/2014 |
| OL49534 | J490291561 | 74550 | 26/07/2014 |
| OL49615 | J490039022 | 74630 | 10/07/2014 |
| OL49728 | J490042298 | 74710 | 09/09/2014 |
| OL40261 | J490040231 | 74630 | 23/07/2014 |
| OL40394 | J490291874 | 74630 | 25/07/2014 |
| OL40493 | J490039564 | 74630 | 15/07/2014 |
| OL40620 | H490136366 | 54524 | 06/09/2014 |
| OL40716 | J490290007 | 60503 | 09/07/2014 |
| OL40856 | J490290802 | 60503 | 18/07/2014 |
| OL41005 | J490294744 | 74630 | 05/09/2014 |
| OL41115 | H490136724 | 51851 | 23/07/2014 |
| OL41303 | F000002619 | 58191 | 12/09/2014 |
| OL41548 | H490135013 | 55500 | 22/07/2014 |
| OL41806 | H490135859 | 54525 | 31/07/2014 |
| OL41999 | J490290952 | 74550 | 16/07/2014 |
| OL41999 | H490136637 | 54790 | 12/09/2014 |
| OL42176 | J490042089 | 74550 | 05/09/2014 |
| OL42379 | J490290660 | 74550 | 14/07/2014 |
| OL42436 | H490138681 | 69471 | 31/08/2014 |
| OL42474 | J490038744 | 74550 | 07/07/2014 |
| OL42628 | F000010010 | 73580 | 17/09/2014 |
| OL42764 | J490039747 | 74550 | 17/07/2014 |
| OL42814 | J490039601 | 74550 | 16/07/2014 |
| OL42914 | J490040122 | 74710 | 22/07/2014 |
| OL43110 | J490290107 | 74550 | 08/07/2014 |
| OL43153 | J490291850 | 60503 | 25/07/2014 |
| OL43214 | J490039893 | 74550 | 18/07/2014 |
| OL43462 | H490136879 | 51851 | 23/07/2014 |
| OL43844 | J490039721 | 74550 | 17/07/2014 |
| OL44076 | J490039868 | 74550 | 18/07/2014 |
| OL44126 | J490290716 | 74550 | 14/07/2014 |
| OL44325 | J490040271 | 74630 | 23/07/2014 |
| OL44686 | J490290203 | 60503 | 11/07/2014 |
| OL44943 | J490039399 | 74550 | 11/07/2014 |
| OL44965 | J490294919 | 74550 | 09/09/2014 |
| OL45156 | J490040149 | 74630 | 22/07/2014 |
| OL45316 | F000010023 | 51851 | 18/09/2014 |
| OL45550 | J490294552 | 74550 | 08/09/2014 |
| OL45633 | J490039134 | 74710 | 09/07/2014 |
| OL45643 | J490290370 | 74550 | 13/07/2014 |
| OL45946 | H490131414 | 70303 | 15/07/2014 |
| OL46033 | J490040351 | 74630 | 31/07/2014 |
| OL46118 | J490040376 | 74630 | 31/07/2014 |
| OL46585 | J490291156 | 74550 | 19/07/2014 |
| OL46849 | J490039476 | 74550 | 14/07/2014 |
| OL47625 | J490039655 | 74550 | 17/07/2014 |
| OL47705 | J490291469 | 60503 | 29/07/2014 |
| OL47758 | J490040027 | 74710 | 21/07/2014 |
| OL47939 | J490294747 | 74550 | 05/09/2014 |
| OL47974 | J490042262 | 74710 | 09/09/2014 |
| OL48020 | J490290277 | 74550 | 10/07/2014 |
| OL48273 | J490038619 | 74630 | 07/07/2014 |
| OL48306 | J490291359 | 74550 | 22/07/2014 |
| OL48361 | J490290202 | 60503 | 10/07/2014 |
| OL48500 | J490042428 | 74630 | 10/09/2014 |
| OL48641 | J490290240 | 74550 | 12/07/2014 |
| OL48663 | J490038756 | 74550 | 08/07/2014 |
| OL48806 | J490294296 | 74550 | 30/08/2014 |
| OL48854 | H490137703 | 51851 | 04/09/2014 |
| OL49191 | F000010006 | 51851 | 17/09/2014 |
| OL49191 | F000010008 | 73580 | 17/09/2014 |
| OL49299 | H490136737 | 73662 | 23/07/2014 |
| OL49482 | J490039673 | 74630 | 17/07/2014 |
| OL49586 | J490290874 | 74550 | 18/07/2014 |
| OL49633 | J490294894 | 60503 | 07/09/2014 |
| OL49792 | J490042548 | 74550 | 10/09/2014 |
| OL49892 | J490042713 | 74630 | 11/09/2014 |

| | | | |
|---------|------------|-------|------------|
| OLK9817 | E000000632 | 51851 | 24/07/2014 |
| OLK9925 | I490291112 | 74550 | 19/07/2014 |
| OLL0076 | I490290015 | 74550 | 09/07/2014 |
| OLL0111 | J490038575 | 74550 | 07/07/2014 |
| OLL0260 | J490038565 | 74630 | 15/07/2014 |
| OLL0391 | E000001408 | 51851 | 24/07/2014 |
| OLL0701 | H490136224 | 55500 | 27/08/2014 |
| OLL1022 | I490291439 | 74550 | 21/07/2014 |
| OLL1049 | I490291786 | 74550 | 22/07/2014 |
| OLL1291 | I490291176 | 74550 | 19/07/2014 |
| OLL1311 | J490041843 | 74550 | 27/08/2014 |
| OLL1519 | I490291868 | 60503 | 24/07/2014 |
| OLL1520 | I490290641 | 74550 | 12/07/2014 |
| OLL1666 | H490135830 | 70303 | 25/07/2014 |
| OLL1721 | I490290138 | 74550 | 09/07/2014 |
| OLL1930 | E000001450 | 51851 | 28/07/2014 |
| OLL2168 | H490137468 | 55500 | 06/08/2014 |
| OLL2229 | H490138705 | 55500 | 15/07/2014 |
| OLL2395 | I490290771 | 60503 | 16/07/2014 |
| OLL2481 | I490294403 | 74550 | 05/09/2014 |
| OLL2505 | J490038872 | 74550 | 18/07/2014 |
| OLL2775 | J490038562 | 74550 | 07/07/2014 |
| OLL2775 | J490038959 | 74630 | 10/07/2014 |
| OLL3009 | H490135027 | 55500 | 27/07/2014 |
| OLL3389 | J490039718 | 74550 | 17/07/2014 |
| OLL3412 | I490294725 | 74550 | 02/09/2014 |
| OLL3464 | J490042526 | 74550 | 10/09/2014 |
| OLL3515 | J490042419 | 74550 | 09/09/2014 |
| OLL3654 | J490042456 | 74630 | 10/09/2014 |
| OLL3986 | J490042664 | 74550 | 11/09/2014 |
| OLL4154 | I490291538 | 74550 | 26/07/2014 |
| OLL4197 | J490041979 | 74550 | 04/09/2014 |
| OLL4287 | J490039720 | 74550 | 17/07/2014 |
| OLL4427 | I490294661 | 74550 | 05/09/2014 |
| OLL4551 | I490290347 | 60503 | 12/07/2014 |
| OLL4684 | J490042663 | 74550 | 11/09/2014 |
| OLL4846 | I490294191 | 74550 | 30/08/2014 |
| OLL4898 | J490039656 | 74710 | 17/07/2014 |
| OLL5267 | H490136467 | 51851 | 22/07/2014 |
| OLL5397 | I490291254 | 74550 | 19/07/2014 |
| OLL5899 | I490291867 | 60503 | 24/07/2014 |
| OLL5983 | H490135812 | 68580 | 21/07/2014 |
| OLL6034 | I490291619 | 74550 | 24/07/2014 |
| OLL6098 | I490290667 | 60503 | 14/07/2014 |
| ACE4440 | I490290869 | 74550 | 18/07/2014 |
| AFY2283 | H490136886 | 65992 | 24/07/2014 |
| AJN7870 | I490294968 | 74550 | 07/09/2014 |
| AKU6994 | I490291432 | 56732 | 30/07/2014 |
| ALP4285 | E000000158 | 51851 | 28/07/2014 |
| ALU6470 | J490040384 | 74630 | 31/07/2014 |
| AMD3412 | E000001664 | 66700 | 20/09/2014 |
| AMG8904 | I490290293 | 74550 | 10/07/2014 |
| AMU8266 | H490131023 | 55500 | 02/09/2014 |
| AOY4749 | J490039323 | 74550 | 11/07/2014 |
| AOY1103 | J490039780 | 74550 | 18/07/2014 |
| ARK0037 | J490039919 | 74630 | 18/07/2014 |
| ASC5682 | J490040280 | 74550 | 23/07/2014 |
| ATG7157 | J490039816 | 74550 | 18/07/2014 |
| AXD3387 | I490291667 | 74550 | 22/07/2014 |
| BGU8677 | J490039715 | 74550 | 17/07/2014 |
| BJU0616 | E000000673 | 51851 | 26/07/2014 |
| BKM0376 | J490042288 | 74550 | 09/09/2014 |
| BMF3572 | J490040116 | 74550 | 22/07/2014 |
| BNG0612 | J490042011 | 74630 | 04/09/2014 |
| BPM9828 | E000000735 | 51851 | 31/07/2014 |
| BOE3336 | H490136238 | 54521 | 27/08/2014 |
| BOQ6626 | J490038622 | 74550 | 07/07/2014 |
| BRH4885 | J490038939 | 74710 | 09/07/2014 |
| BVC8230 | I490294686 | 74550 | 08/09/2014 |
| BVS0207 | J490040169 | 74550 | 22/07/2014 |
| BVY2520 | J490041978 | 74630 | 04/09/2014 |
| BVY2520 | I490295126 | 74550 | 12/09/2014 |
| BXB9135 | J490042492 | 74630 | 10/09/2014 |
| CAH5896 | J490039139 | 74550 | 09/07/2014 |
| CB11141 | J490038761 | 74550 | 08/07/2014 |
| CBM1262 | J490040099 | 74550 | 22/07/2014 |
| CDA8911 | I490291891 | 60503 | 23/07/2014 |
| CGU7469 | J490041855 | 74550 | 27/08/2014 |
| CHV7280 | J490038674 | 74550 | 07/07/2014 |
| CHY7318 | J490041881 | 74550 | 27/08/2014 |
| CJL5420 | J490039250 | 74550 | 10/07/2014 |
| CLL7044 | J490038665 | 74550 | 07/07/2014 |
| COC9294 | I490290776 | 56732 | 16/07/2014 |
| COI1834 | E000010005 | 51851 | 17/09/2014 |

| | | | |
|----------|------------|-------|------------|
| COZ1661 | E000000904 | 51851 | 14/09/2014 |
| COM7947 | I490291046 | 74550 | 16/07/2014 |
| CRD00310 | E000000178 | 51851 | 29/07/2014 |
| CSE8130 | J490038849 | 74550 | 08/07/2014 |
| CTX4443 | I490291397 | 60503 | 27/07/2014 |
| CTX4443 | I490294491 | 74550 | 03/09/2014 |
| CXI9923 | J490042190 | 74550 | 05/09/2014 |
| CYI8061 | I490291749 | 74550 | 29/07/2014 |
| CYM2360 | J490039905 | 74550 | 18/07/2014 |
| CZP9615 | E000000674 | 51851 | 26/07/2014 |
| DAP1003 | E000000732 | 51852 | 31/07/2014 |
| DBE4999 | I490290651 | 74550 | 13/07/2014 |
| DCB6893 | J490042173 | 74550 | 05/09/2014 |
| DCY5869 | H490131396 | 73662 | 11/07/2014 |
| DDY5747 | J490039078 | 74630 | 09/07/2014 |
| DEFY7018 | I490291530 | 74550 | 27/07/2014 |
| DFJ2888 | E000010033 | 51851 | 18/09/2014 |
| DGM3866 | J490040250 | 74550 | 23/07/2014 |
| DHLI8476 | J490042503 | 74550 | 10/09/2014 |
| DHW0036 | J490039493 | 74550 | 15/07/2014 |
| DHZ8149 | H490131241 | 73662 | 03/09/2014 |
| DHZ8657 | I490291252 | 74550 | 19/07/2014 |
| DHZ9081 | J490038922 | 74550 | 09/07/2014 |
| DHZ9081 | J490042898 | 74550 | 12/09/2014 |
| DLG8886 | J490042198 | 74630 | 05/09/2014 |
| DLG5849 | I490291963 | 60503 | 22/07/2014 |
| DMR0079 | I490289754 | 56732 | 06/07/2014 |
| DMQ2773 | I490291856 | 60503 | 22/07/2014 |
| DNU3741 | I490291896 | 74550 | 23/07/2014 |
| DOG4653 | H490136232 | 54526 | 25/08/2014 |
| DPX1077 | J490039960 | 74710 | 21/07/2014 |
| DSZ2892 | J490042516 | 74630 | 10/09/2014 |
| DWG8738 | J490039442 | 74550 | 11/07/2014 |
| DXF4258 | I490289785 | 60503 | 06/07/2014 |
| DXF4268 | I490289916 | 60503 | 06/07/2014 |
| DXS4566 | E000010026 | 51851 | 18/09/2014 |
| DYC8385 | J490042095 | 74550 | 05/09/2014 |
| DZZ2694 | J490039916 | 74550 | 18/07/2014 |
| EAJ5074 | I490294885 | 74550 | 06/09/2014 |
| EBB3040 | H490129491 | 55500 | 27/07/2014 |
| EBG3761 | E000000662 | 51851 | 26/07/2014 |
| EBX2636 | J490039953 | 74630 | 21/07/2014 |
| EEQ1778 | J490041850 | 74630 | 27/08/2014 |
| EGM6522 | I490290388 | 74550 | 13/07/2014 |
| EGM6522 | I490290614 | 74550 | 13/07/2014 |
| EGV1411 | I490290043 | 74550 | 09/07/2014 |
| EIX0603 | J490039363 | 74550 | 11/07/2014 |
| EIZ9232 | I490294323 | 74550 | 28/08/2014 |
| EKQ8450 | I490290976 | 60503 | 18/07/2014 |
| EKT0632 | I490290632 | 74550 | 12/07/2014 |
| ELH7231 | I490295011 | 74550 | 09/09/2014 |
| ELP9614 | I490290454 | 74550 | 12/07/2014 |
| ELV6584 | I490290539 | 74550 | 12/07/2014 |
| EMF4323 | J490039515 | 74550 | 15/07/2014 |
| EQW7374 | H490135085 | 73662 | 28/07/2014 |
| EOZ2619 | J490039936 | 74550 | 18/07/2014 |
| ETN0803 | H490136957 | 55414 | 24/07/2014 |
| EVR4981 | H490138648 | 55500 | 28/07/2014 |
| FFH7179 | E000001413 | 51852 | 24/07/2014 |
| FSL2121 | I490294720 | 60503 | 04/09/2014 |
| GCI4000 | I490291495 | 74550 | 27/07/2014 |
| GLG7186 | J490040123 | 74550 | 22/07/2014 |
| GLR2231 | J490040008 | 74630 | 21/07/2014 |
| GMP7590 | I490291414 | 60503 | 27/07/2014 |
| GND1177 | J490039745 | 74550 | 17/07/2014 |
| GNN2853 | J490039533 | 74550 | 15/07/2014 |
| GNW0464 | I490294382 | 60503 | 29/08/2014 |
| GOT9635 | I490289775 | 60503 | 05/07/2014 |
| GRE9731 | I490290912 | 74550 | 16/07/2014 |
| GRO9529 | J490040055 | 74550 | 21/07/2014 |
| GSB8892 | J490041893 | 74550 | 27/08/2014 |
| GTC3114 | E000001449 | 51851 | 28/07/2014 |
| GUI3210 | E000000930 | 51851 | 19/09/2014 |
| GUT7115 | E000001438 | 66700 | 25/07/2014 |
| GUT9922 | I490289643 | 74550 | 04/07/2014 |
| GVF4927 | J490039378 | 74630 | 11/07/2014 |
| GYB5565 | H490138644 | 68700 | 27/07/2014 |
| GYO1380 | J490038817 | 74550 | 07/07/2014 |
| GYZ2391 | J490038582 | 74550 | 07/07/2014 |
| GZE4624 | J490040274 | 74550 | 23/07/2014 |
| GZN3545 | E000000700 | 51851 | 30/07/2014 |
| GZN8947 | J490042552 | 74550 | 10/09/2014 |
| GZW7971 | J490042266 | 74550 | 09/09/2014 |
| HAD2866 | J490039075 | 74550 | 09/07/2014 |

| | | | |
|---------|------------|-------|------------|
| HAY8616 | I490291361 | 74550 | 22/07/2014 |
| HCC1274 | H490135772 | 51851 | 25/07/2014 |
| HCI9890 | H490136484 | 51851 | 23/07/2014 |
| HCV2823 | J490039461 | 74550 | 14/07/2014 |
| HDJ5667 | H490135083 | 65992 | 24/07/2014 |
| HDT6959 | I490290940 | 74630 | 15/07/2014 |
| HDT6959 | I490291033 | 74550 | 15/07/2014 |
| HEB0752 | I490291630 | 74550 | 24/07/2014 |
| HEJ2714 | E000000763 | 51852 | 03/08/2014 |
| HFS1881 | I490290346 | 60503 | 12/07/2014 |
| HGO6456 | I490291093 | 74550 | 20/07/2014 |
| HGO6456 | I490294347 | 74550 | 30/08/2014 |
| HHJ2091 | J490039450 | 74550 | 11/07/2014 |
| HHY1439 | J490040224 | 74550 | 23/07/2014 |
| HJB6071 | J490042611 | 74550 | 11/09/2014 |
| HJC8091 | J490042474 | 74630 | 10/09/2014 |
| HJL3779 | J490039509 | 74550 | 15/07/2014 |
| HJZ3154 | I490290391 | 74550 | 13/07/2014 |
| HKC4889 | J490038920 | 74550 | 09/07/2014 |
| HLB0273 | J490041933 | 74630 | 27/08/2014 |
| HMC2986 | H490136871 | 73662 | 18/07/2014 |
| HMQ0885 | I490290041 | 74550 | 09/07/2014 |
| HMV8300 | I490290252 | 74550 | 11/07/2014 |
| HNE2609 | J490042923 | 74550 | 12/09/2014 |
| HOG6884 | J490039962 | 74550 | 21/07/2014 |
| HOP9824 | E000000743 | 51852 | 03/08/2014 |
| HOV0701 | I490289835 | 60503 | 05/07/2014 |
| HOV9645 | J490042795 | 74550 | 12/09/2014 |
| HOY4815 | E000010038 | 51851 | 18/09/2014 |
| HPB7885 | H490135815 | 51851 | 21/07/2014 |
| HPI0491 | I490294218 | 74550 | 31/08/2014 |
| HPK5521 | J490039259 | 74550 | 10/07/2014 |
| HPL2813 | H490136549 | 51851 | 16/07/2014 |
| HPL9088 | J490039183 | 74630 | 10/07/2014 |
| HPM8925 | I490290326 | 74550 | 11/07/2014 |
| HPN8345 | I490290607 | 74550 | 13/07/2014 |
| HPP0073 | H490135104 | 66700 | 01/08/2014 |
| HPP2190 | I490289790 | 74550 | 06/07/2014 |
| HPO0659 | J490042247 | 74630 | 09/09/2014 |
| HPX5363 | J490039376 | 74550 | 11/07/2014 |
| HPX7520 | J490038705 | 74710 | 07/07/2014 |
| HPZ8099 | J490039058 | 74630 | 09/07/2014 |
| HQA5139 | E000001530 | 51851 | 29/07/2014 |
| HOE4175 | J490042746 | 74550 | 12/09/2014 |
| HRG4233 | H490136494 | 51851 | 27/07/2014 |
| HRI0871 | I490291013 | 74550 | 12/07/2014 |
| HRM9858 | J490039554 | 74550 | 15/07/2014 |
| HRZ2664 | J490042283 | 74550 | 09/09/2014 |
| HSF6691 | J490039444 | 74630 | 11/07/2014 |
| HSY5739 | J490039527 | 74550 | 15/07/2014 |
| HTI9431 | J490039052 | 74550 | 09/07/2014 |
| HTI9431 | J490040513 | 74550 | 01/08/2014 |
| HUI4271 | I490291144 | 56732 | 20/07/2014 |
| HUZ6099 | J490042445 | 74550 | 10/09/2014 |
| HWX5638 | I490290088 | 74630 | 07/07/2014 |
| HXE1419 | I490290105 | 74550 | 07/07/2014 |
| HZS3266 | E000001430 | 70481 | 25/07/2014 |
| HZW9034 | I490290375 | 74550 | 13/07/2014 |
| IAE4437 | I490294913 | 74550 | 07/09/2014 |
| IMV7849 | J490042824 | 74550 | 12/09/2014 |
| IDU5848 | J490039336 | 74630 | 11/07/2014 |
| IDX5650 | J490040320 | 74630 | 23/07/2014 |
| IDY2747 | E000002037 | 51851 | 05/08/2014 |
| IJA8181 | I490290193 | 74550 | 10/07/2014 |
| JEA8902 | J490039739 | 74550 | 17/07/2014 |
| JEE0756 | J490042624 | 74550 | 11/09/2014 |
| JEE1215 | J490042228 | 74550 | 05/09/2014 |
| JEE2225 | J490039036 | 74550 | 09/07/2014 |
| JEG2998 | J490039340 | 74550 | 11/07/2014 |
| JEK9138 | J490042422 | 74630 | 09/09/2014 |
| JEM0331 | J490042444 | 74630 | 10/09/2014 |
| JEP3819 | I490289892 | 60503 | 06/07/2014 |
| JER2474 | J490042088 | 74550 | 05/09/2014 |
| JEU8540 | J490038604 | 74550 | 07/07/2014 |
| JEU8540 | J490038322 | 74550 | 11/07/2014 |
| JEX1775 | J490039111 | 74550 | 09/07/2014 |
| JEX3521 | I490294414 | 74550 | 05/09/2014 |
| JEX5287 | J490038677 | 74630 | 07/07/2014 |
| JEY5726 | I490294343 | 74550 | 29/08/2014 |
| JFA8579 | E000002624 | 51851 | 12/09/2014 |
| JF6843 | I490289786 | 60503 | 06/07/2014 |
| JFJ9201 | J490039650 | 74550 | 17/07/2014 |
| JFL8710 | J490042787 | 74630 | 12/09/2014 |
| JFN9392 | J490038787 | 74710 | 08/07/2014 |

| | | | |
|---------|------------|-------|------------|
| JFO8153 | J490042009 | 74550 | 04/09/2014 |
| JFS1875 | J490039308 | 74630 | 11/07/2014 |
| JFX3831 | I490290463 | 74550 | 13/07/2014 |
| JFY0701 | I490042656 | 74630 | 11/09/2014 |
| JFZ6103 | H490124378 | 55090 | 30/07/2014 |
| JGA6337 | I490291613 | 60503 | 24/07/2014 |
| JGB3184 | I490294138 | 56732 | 27/08/2014 |
| JGJ8326 | J490038857 | 74550 | 08/07/2014 |
| JGJ0339 | I490294481 | 74550 | 05/09/2014 |
| JGJ5391 | E000000645 | 51852 | 26/07/2014 |
| JGJ8125 | J490039826 | 74550 | 18/07/2014 |
| JGI4643 | J490040254 | 74550 | 23/07/2014 |
| JGO9690 | J490039748 | 74550 | 17/07/2014 |
| JGU3628 | I490294597 | 74630 | 08/09/2014 |
| JGW1051 | E000002008 | 73662 | 29/07/2014 |
| JGX3925 | H490131072 | 51851 | 17/07/2014 |
| JGZ3025 | E000002600 | 55500 | 07/09/2014 |
| JHA6945 | I490294303 | 74550 | 30/08/2014 |
| JHB7989 | I490290555 | 74630 | 13/07/2014 |
| JHC1182 | I490290429 | 74550 | 13/07/2014 |
| JHC4692 | I490042286 | 74630 | 09/09/2014 |
| JHD6595 | J490039107 | 74550 | 09/07/2014 |
| JHF8166 | J490042402 | 74550 | 09/09/2014 |
| JHG3064 | I490291164 | 74630 | 19/07/2014 |
| JHH2513 | I490289797 | 74550 | 06/07/2014 |
| JHK4565 | J490042145 | 74550 | 05/09/2014 |
| JHN1340 | E000000168 | 51851 | 29/07/2014 |
| JHN3129 | I490291338 | 60503 | 26/07/2014 |
| JHN9468 | J490039315 | 74550 | 11/07/2014 |
| JHO8704 | I490290407 | 60503 | 12/07/2014 |
| JHR9172 | I490294623 | 74550 | 09/09/2014 |
| JHT5043 | I490290167 | 74550 | 09/07/2014 |
| JHU5190 | I490290792 | 74550 | 17/07/2014 |
| JHU7305 | J490042267 | 74710 | 09/09/2014 |
| JHW2842 | J490039130 | 74550 | 09/07/2014 |
| JIA7815 | I490294573 | 74550 | 06/09/2014 |
| JID2639 | H490124376 | 73662 | 24/07/2014 |
| JIF9023 | J490039118 | 74630 | 09/07/2014 |
| JIH8673 | J490038831 | 74710 | 08/07/2014 |
| JII9352 | J490042783 | 74550 | 12/09/2014 |
| JIL3040 | I490291479 | 74550 | 29/07/2014 |
| JIL6762 | H490136495 | 55500 | 27/07/2014 |
| JIM2660 | H490131387 | 51851 | 11/07/2014 |
| JIO5628 | J490039529 | 74550 | 15/07/2014 |
| JIQ0608 | J490042094 | 74630 | 05/09/2014 |
| JIR8247 | J490038730 | 74630 | 07/07/2014 |
| JIU4012 | H490136867 | 73662 | 10/07/2014 |
| JIV3516 | H490135843 | 51851 | 26/07/2014 |
| JJH1285 | J490039187 | 74550 | 10/07/2014 |
| JJH9592 | I490294258 | 74550 | 29/08/2014 |
| JJI4426 | H490135823 | 73662 | 25/07/2014 |
| JJO235 | J490039458 | 74550 | 14/07/2014 |
| JKD7987 | I490290269 | 60503 | 11/07/2014 |
| JKH4041 | J490041891 | 74550 | 27/08/2014 |
| JKK7915 | H490138860 | 66700 | 07/09/2014 |
| JLJ8243 | J490039995 | 74550 | 21/07/2014 |
| JLY6251 | I490290735 | 56732 | 16/07/2014 |
| JMW5888 | J490038567 | 74630 | 07/07/2014 |
| JNT5646 | H490135774 | 51851 | 25/07/2014 |
| JOJ8135 | J490042410 | 74550 | 09/09/2014 |
| JPC4426 | H490138635 | 51851 | 23/07/2014 |
| JPW1284 | I490290491 | 74550 | 12/07/2014 |
| QJE7188 | I490291330 | 60503 | 27/07/2014 |
| JQC6843 | J490039973 | 74630 | 21/07/2014 |
| JRM2840 | E000010029 | 51851 | 18/09/2014 |
| JRZ6185 | J490039849 | 74710 | 18/07/2014 |
| JSN2358 | J490042124 | 74550 | 05/09/2014 |
| JTB5811 | I490289953 | 74550 | 08/07/2014 |
| JTB7073 | E000000716 | 51852 | 31/07/2014 |
| JTB7162 | I490294438 | 74630 | 08/09/2014 |
| JTF6313 | J490039302 | 74550 | 11/07/2014 |
| JTL0571 | I490289921 | 74550 | 06/07/2014 |
| JTO3074 | J490042216 | 74550 | 05/09/2014 |
| JTO9267 | I490290894 | 56732 | 16/07/2014 |
| JTR2262 | J490039597 | 74550 | 16/07/2014 |
| JTW1326 | E000000718 | 51851 | 31/07/2014 |
| JTX2131 | J490038588 | 74550 | 07/07/2014 |
| JTZ0936 | I490290191 | 74550 | 11/07/2014 |
| JUB0602 | I490290522 | 74550 | 13/07/2014 |
| JUC1701 | J490039679 | 74630 | 17/07/2014 |
| JUF8162 | J490038837 | 74630 | 08/07/2014 |
| JUI2844 | J490038864 | 74630 | 18/07/2014 |
| JLU2458 | I490289677 | 74550 | 04/07/2014 |
| JUL5677 | I490291955 | 74550 | 25/07/2014 |

| | | | |
|---------|------------|-------|------------|
| JUM4366 | E00000910 | 51851 | 14/09/2014 |
| JUN0011 | E00000720 | 51851 | 31/07/2014 |
| JUC2304 | J490038543 | 74630 | 15/07/2014 |
| JUO8147 | H490136230 | 54526 | 25/08/2014 |
| JUR2713 | J490038264 | 74550 | 10/07/2014 |
| JUR8183 | J490038668 | 74630 | 17/07/2014 |
| JUS0787 | J490038125 | 74550 | 09/07/2014 |
| JUS2837 | J490038584 | 74550 | 16/07/2014 |
| JUS6042 | J49020764 | 56732 | 16/07/2014 |
| JUL3245 | J490038028 | 74550 | 10/07/2014 |
| JUV0977 | E000001471 | 51851 | 29/07/2014 |
| JUV4008 | J490294398 | 74550 | 05/09/2014 |
| JUV6826 | J490042880 | 74550 | 12/09/2014 |
| JUX4767 | J490041856 | 74550 | 27/08/2014 |
| JUX9263 | H490138636 | 66700 | 23/07/2014 |
| JUY7991 | J490040357 | 74710 | 31/07/2014 |
| JUZ7474 | E000006882 | 51851 | 30/07/2014 |
| JVB3694 | J490040075 | 74550 | 22/07/2014 |
| JVC9238 | H490136486 | 51851 | 23/07/2014 |
| JVD3304 | J490038693 | 74710 | 07/07/2014 |
| JVF2615 | J490290498 | 74550 | 13/07/2014 |
| JVG0537 | J490042205 | 74550 | 05/09/2014 |
| JVH7055 | H490131437 | 51851 | 16/07/2014 |
| JVI6511 | J490294639 | 74550 | 05/09/2014 |
| JVI9560 | J490038600 | 74630 | 07/07/2014 |
| JVJ5018 | J490041911 | 74550 | 27/08/2014 |
| JVJ9287 | J490039150 | 74630 | 09/07/2014 |
| JVK2122 | J490290676 | 74710 | 14/07/2014 |
| JVK7273 | J490290737 | 56732 | 16/07/2014 |
| JVL2978 | J490042429 | 74550 | 10/09/2014 |
| JVN0672 | J490038848 | 74550 | 08/07/2014 |
| JVN6903 | H490137332 | 55500 | 21/07/2014 |
| JVP8803 | H490138854 | 55500 | 31/08/2014 |
| JVS0282 | J490294818 | 60503 | 02/09/2014 |
| JVT1643 | J490290938 | 74550 | 15/07/2014 |
| JVT2115 | J490041996 | 74550 | 04/09/2014 |
| JVV0560 | J490294169 | 74550 | 29/08/2014 |
| JVV1582 | J490039920 | 74710 | 18/07/2014 |
| JVW3501 | E000010034 | 51851 | 18/09/2014 |
| JVW4682 | J490042270 | 74630 | 09/09/2014 |
| JVX0710 | J490042740 | 74550 | 12/09/2014 |
| JVY8861 | J490042692 | 74550 | 11/09/2014 |
| JWA2654 | J490039482 | 74630 | 15/07/2014 |
| JWA3603 | J490294884 | 74550 | 06/09/2014 |
| JWC1593 | J490042386 | 74630 | 09/09/2014 |
| JWC6592 | E000001588 | 72340 | 05/08/2014 |
| JWX9812 | J490294140 | 60503 | 28/08/2014 |
| JXR5751 | J490294580 | 74550 | 07/09/2014 |
| JXS6554 | J490290387 | 60503 | 13/07/2014 |
| JZJ7755 | J490290242 | 60503 | 11/07/2014 |
| JZS5151 | J490038921 | 74550 | 09/07/2014 |
| KAA1527 | J490291517 | 74550 | 26/07/2014 |
| KAM5093 | J490038801 | 74710 | 07/07/2014 |
| KAV5656 | J490289752 | 74550 | 06/07/2014 |
| KAY8878 | J490042399 | 74550 | 09/09/2014 |
| KBA8971 | J490042339 | 74550 | 09/09/2014 |
| KBD4859 | J490040003 | 74550 | 21/07/2014 |
| KBH0694 | J490039135 | 74550 | 09/07/2014 |
| KBH0694 | J490039436 | 74630 | 11/07/2014 |
| KBK7553 | J490042430 | 74630 | 10/09/2014 |
| KBO2011 | J490294905 | 60503 | 07/09/2014 |
| KBO7358 | J490039024 | 74550 | 10/07/2014 |
| KBR5555 | J490291532 | 60503 | 27/07/2014 |
| KBT7955 | H490136600 | 54524 | 06/09/2014 |
| KBY8463 | J490039557 | 74630 | 15/07/2014 |
| KCB0610 | H490136735 | 51851 | 23/07/2014 |
| KCC3139 | J490038817 | 74630 | 07/07/2014 |
| KCE9076 | J490289800 | 56732 | 06/07/2014 |
| KCF5850 | H490136738 | 51851 | 24/07/2014 |
| KCH4380 | J490038892 | 74550 | 09/07/2014 |
| KCI0862 | J490294961 | 74550 | 07/09/2014 |
| KCI1706 | H490131420 | 51851 | 15/07/2014 |
| KCK6884 | J490291086 | 74550 | 20/07/2014 |
| KCI5921 | H490136540 | 51851 | 16/07/2014 |
| KCM7194 | J490290253 | 74550 | 12/07/2014 |
| KCM9351 | J490294909 | 74550 | 07/09/2014 |
| KCN8963 | J490289801 | 60503 | 06/07/2014 |
| KCO6972 | J490294768 | 74550 | 08/09/2014 |
| KCR1072 | H490131383 | 51851 | 11/07/2014 |
| KCR6978 | J490038583 | 74550 | 07/07/2014 |
| KCV5404 | J490040252 | 74630 | 23/07/2014 |
| KCW4895 | J490040370 | 74550 | 31/07/2014 |
| KCX0842 | J490039613 | 74630 | 16/07/2014 |
| KCX6015 | J490038993 | 74550 | 10/07/2014 |

| | | | |
|---------|------------|-------|------------|
| KCX8096 | J490291645 | 74550 | 25/07/2014 |
| KCY7538 | J490289813 | 74630 | 05/07/2014 |
| KCY9895 | J490039212 | 74630 | 10/07/2014 |
| KDA5494 | J490294092 | 60503 | 31/08/2014 |
| KDB2558 | J490290069 | 60503 | 07/07/2014 |
| KDC1510 | J490039284 | 74550 | 09/07/2014 |
| KDD7933 | E000008882 | 51851 | 13/09/2014 |
| KDH0549 | J490290798 | 74550 | 18/07/2014 |
| KDH2499 | J490039154 | 74550 | 09/07/2014 |
| KDH5597 | J490038569 | 74550 | 07/07/2014 |
| KDI5345 | J490038769 | 74550 | 08/07/2014 |
| KDJ7615 | J490039321 | 74630 | 11/07/2014 |
| KDK8357 | J490038935 | 74550 | 09/07/2014 |
| KDL4318 | J490291045 | 74550 | 17/07/2014 |
| KDM3974 | J490039963 | 74630 | 21/07/2014 |
| KDN0961 | J490040011 | 74630 | 21/07/2014 |
| KDP0538 | E000001515 | 51851 | 25/07/2014 |
| KDP6572 | J490040113 | 74550 | 22/07/2014 |
| KDQ2834 | J490294696 | 74550 | 08/09/2014 |
| KDR3278 | J490289907 | 74550 | 05/07/2014 |
| KDR6886 | J490039219 | 74550 | 10/07/2014 |
| KDR8351 | J490042600 | 74550 | 11/09/2014 |
| KDR8772 | J490290647 | 74550 | 13/07/2014 |
| KDR9546 | J490294640 | 74550 | 05/09/2014 |
| KDT3443 | J490291362 | 74550 | 23/07/2014 |
| KDT6824 | J490290493 | 74550 | 13/07/2014 |
| KDU3614 | J490290431 | 74550 | 13/07/2014 |
| KDU6418 | E000009883 | 51851 | 13/09/2014 |
| KDV5279 | J490294932 | 74550 | 06/09/2014 |
| KDX4738 | J490291898 | 74550 | 31/07/2014 |
| KDY5175 | J490038802 | 74630 | 08/07/2014 |
| KDZ0402 | H490131370 | 51851 | 10/07/2014 |
| KDZ5006 | E000009913 | 51851 | 14/09/2014 |
| KDZ6179 | J490039992 | 74550 | 21/07/2014 |
| KDZ9537 | J490289895 | 74550 | 06/07/2014 |
| KEA0776 | E000002621 | 70301 | 12/09/2014 |
| KEA0776 | E000002623 | 70991 | 12/09/2014 |
| KEA8924 | J490039057 | 74550 | 09/07/2014 |
| KEE2944 | J490040198 | 74550 | 23/07/2014 |
| KEE2403 | J490038843 | 74630 | 08/07/2014 |
| KEE0419 | E000001526 | 51851 | 29/07/2014 |
| KEH1875 | J490038609 | 74630 | 07/07/2014 |
| KEJ1661 | E000006887 | 73662 | 30/07/2014 |
| KEJ4614 | J490042273 | 74630 | 09/09/2014 |
| KEL2875 | E000000768 | 60501 | 03/08/2014 |
| KEM0739 | J490294796 | 74550 | 05/09/2014 |
| KEM1349 | J490294692 | 74550 | 08/09/2014 |
| KEM3553 | J490295138 | 74550 | 11/09/2014 |
| KEM6268 | J490290037 | 74550 | 09/07/2014 |
| KEM6659 | E000000709 | 51851 | 30/07/2014 |
| KEM8305 | J490290981 | 74550 | 18/07/2014 |
| KEO5126 | J490291180 | 74550 | 19/07/2014 |
| KEP2617 | J490290596 | 74550 | 13/07/2014 |
| KEQ1679 | J490039782 | 74550 | 18/07/2014 |
| KER0618 | J490290192 | 74550 | 11/07/2014 |
| KER7092 | J490039677 | 74550 | 17/07/2014 |
| KET2758 | J490040174 | 74550 | 22/07/2014 |
| KEW4329 | J490289762 | 60503 | 05/07/2014 |
| KEX3142 | J490039062 | 74550 | 09/07/2014 |
| KEX9724 | J490039373 | 74630 | 11/07/2014 |
| KEY2425 | H490138532 | 54527 | 23/07/2014 |
| KFA1274 | J490290437 | 74550 | 13/07/2014 |
| KFB6640 | E000000921 | 51851 | 14/09/2014 |
| KFR1305 | J490290950 | 60503 | 15/07/2014 |
| KGJ0006 | H490136247 | 55500 | 27/08/2014 |
| KHA2771 | J490291638 | 74550 | 24/07/2014 |
| KKG7201 | J490290616 | 74550 | 13/07/2014 |
| KKG7609 | J490039046 | 74550 | 09/07/2014 |
| KKM5739 | J490042704 | 74550 | 11/09/2014 |
| KKP4873 | J490042197 | 74550 | 05/09/2014 |
| KKS2939 | J490290623 | 74550 | 13/07/2014 |
| KLD4376 | J490042236 | 74550 | 05/09/2014 |
| KLW5415 | H490131082 | 51851 | 17/07/2014 |
| KNB1043 | J490294529 | 74550 | 01/09/2014 |
| KOO0576 | J490039594 | 74550 | 16/07/2014 |
| KZH2785 | J490294889 | 60503 | 07/09/2014 |
| LBO0287 | J490294102 | 74550 | 30/08/2014 |
| LJV2926 | H490136321 | 55500 | 04/09/2014 |
| LKT5207 | E000010019 | 58196 | 18/09/2014 |
| LPA9583 | E000000888 | 51851 | 13/09/2014 |
| LVI6905 | J490042577 | 74550 | 10/09/2014 |
| LVO6766 | H490135074 | 60681 | 16/07/2014 |
| LWV5762 | J490039763 | 74550 | 17/07/2014 |
| LWH5399 | J490040063 | 74550 | 21/07/2014 |

| | | | |
|---------|-------------|-------|------------|
| MCF3551 | J490038480 | 74550 | 15/07/2014 |
| MCH2584 | J490038736 | 74550 | 17/07/2014 |
| MEV1138 | J490042441 | 74630 | 10/09/2014 |
| MMW8946 | J490038767 | 74550 | 18/07/2014 |
| MNF2048 | J490042077 | 74550 | 05/09/2014 |
| MOH5997 | I490290321 | 74550 | 11/07/2014 |
| MOY7871 | J490042201 | 74710 | 05/09/2014 |
| MRC0741 | I490294770 | 74550 | 06/09/2014 |
| MRO2740 | I490289693 | 74550 | 04/07/2014 |
| MSP9722 | J490042541 | 74550 | 10/09/2014 |
| MUB6121 | J490038658 | 74630 | 07/07/2014 |
| MVB6994 | J490039926 | 74550 | 18/07/2014 |
| MVL2784 | J490041966 | 74630 | 27/08/2014 |
| MVL3636 | E000001646 | 72340 | 09/09/2014 |
| MVL5434 | J490041964 | 74550 | 27/08/2014 |
| MVL7637 | J490042112 | 74550 | 05/09/2014 |
| MVL9490 | J490042076 | 74550 | 05/09/2014 |
| MVL9490 | I490295005 | 74630 | 07/09/2014 |
| MVM0492 | J490042149 | 74630 | 05/09/2014 |
| MVM1160 | I490290046 | 74550 | 08/07/2014 |
| MVM1826 | E000000782 | 51851 | 03/08/2014 |
| MVM1930 | I490290962 | 74550 | 16/07/2014 |
| MVM2825 | J490042465 | 74550 | 10/09/2014 |
| MVM3520 | I490294316 | 74550 | 28/08/2014 |
| MVM4329 | J490042083 | 74630 | 05/09/2014 |
| MVM7195 | J490039999 | 74630 | 21/07/2014 |
| MVM8478 | E000001485 | 51851 | 03/08/2014 |
| MVN0746 | J490039026 | 74550 | 10/07/2014 |
| MVN2051 | E000000889 | 51851 | 13/09/2014 |
| MVN8015 | J490039798 | 74550 | 18/07/2014 |
| MVN9064 | J490039740 | 74710 | 17/07/2014 |
| MVO0586 | J490039443 | 74550 | 11/07/2014 |
| MVO0845 | J490042435 | 74710 | 10/09/2014 |
| MVO1386 | I490295006 | 60503 | 07/09/2014 |
| MVO1554 | J490039991 | 74710 | 21/07/2014 |
| MVO2622 | J490042549 | 74550 | 10/09/2014 |
| MVO5017 | J490039593 | 74630 | 16/07/2014 |
| MVO5488 | J490041897 | 74710 | 27/08/2014 |
| MVO6802 | J490042457 | 74550 | 10/09/2014 |
| MVO7941 | I490295090 | 74550 | 11/09/2014 |
| MVO8984 | I490291906 | 74550 | 21/07/2014 |
| MVO9249 | J490040263 | 74550 | 23/07/2014 |
| MVO9301 | I490291757 | 74550 | 29/07/2014 |
| MVP1683 | E000000890 | 51851 | 13/09/2014 |
| MVP2449 | J490042052 | 74630 | 05/09/2014 |
| MVP3889 | J490038859 | 74630 | 08/07/2014 |
| MVP4587 | J490039049 | 74630 | 09/07/2014 |
| MVP5349 | H490136973 | 66020 | 05/08/2014 |
| MVP6928 | J490038723 | 74550 | 07/07/2014 |
| MVP7053 | I490289825 | 60503 | 05/07/2014 |
| MVP9133 | H490136953 | 50100 | 22/07/2014 |
| MVP9391 | J490039172 | 74550 | 10/07/2014 |
| MVP9737 | I490280292 | 74550 | 10/07/2014 |
| MVQ0552 | I490291306 | 74550 | 29/07/2014 |
| MVQ4028 | J490040204 | 74630 | 23/07/2014 |
| MVQ4747 | E000001648 | 73862 | 13/09/2014 |
| MVQ4793 | H490134063 | 50610 | 03/09/2014 |
| MVQ5247 | J490039451 | 74550 | 11/07/2014 |
| MVQ7641 | I490289730 | 60503 | 04/07/2014 |
| MVQ7977 | J490040005 | 74630 | 21/07/2014 |
| MVQ8577 | I490291061 | 74550 | 16/07/2014 |
| MVQ8577 | J490042024 | 74550 | 04/09/2014 |
| MVQ8169 | I490294999 | 74550 | 06/09/2014 |
| MVR0941 | I490289862 | 60503 | 06/07/2014 |
| MVR2255 | J490040133 | 74550 | 22/07/2014 |
| MVR2829 | J490038718 | 74550 | 07/07/2014 |
| MVR3462 | J490040321 | 74550 | 23/07/2014 |
| MVR3793 | E000010011 | 51851 | 17/09/2014 |
| MVR4925 | E000010014 | 73862 | 17/09/2014 |
| MVR5395 | J490042000 | 74550 | 04/09/2014 |
| MVR5991 | E0000001506 | 51851 | 25/07/2014 |
| MVR7609 | I490294815 | 74550 | 09/09/2014 |
| MVR8107 | I490291941 | 74550 | 27/07/2014 |
| MVR8722 | H490136421 | 55414 | 28/07/2014 |
| MVR9494 | J490040043 | 74550 | 21/07/2014 |
| MVR9849 | J490041908 | 74630 | 27/08/2014 |
| MVS0484 | E000001586 | 66700 | 05/08/2014 |
| MVS0908 | J490039744 | 74550 | 17/07/2014 |
| MVS1663 | J490039640 | 74630 | 17/07/2014 |
| MVS2276 | J490039345 | 74550 | 11/07/2014 |
| MVS2447 | J490040025 | 74710 | 21/07/2014 |
| MVS3578 | J490039799 | 74550 | 18/07/2014 |
| MVS3700 | J490042636 | 74630 | 11/09/2014 |
| MVS5147 | I490290654 | 60503 | 15/07/2014 |

| | | | |
|----------|------------|-------|------------|
| MVST733 | I490289938 | 74550 | 07/07/2014 |
| MVS7939 | H490136490 | 73862 | 24/07/2014 |
| MVS8297 | J490042372 | 74630 | 09/09/2014 |
| MVT0709 | J490042802 | 74550 | 12/09/2014 |
| MVT1161 | J490040177 | 74550 | 22/07/2014 |
| MVT2912 | I490291002 | 74550 | 15/07/2014 |
| MVT2939 | H490139353 | 73862 | 10/09/2014 |
| MVT3039 | J490039882 | 74550 | 18/07/2014 |
| MVT3671 | I490291697 | 60503 | 27/07/2014 |
| MVT3839 | I490291505 | 74550 | 27/07/2014 |
| MVT4503 | I490294964 | 74550 | 07/09/2014 |
| MVT4622 | E000000706 | 51851 | 30/07/2014 |
| MVT4823 | E000000671 | 51851 | 26/07/2014 |
| MVT5129 | H490131104 | 55500 | 22/08/2014 |
| MVT6368 | H490136525 | 55500 | 11/07/2014 |
| MVT6516 | I490290208 | 74550 | 10/07/2014 |
| MVT6621 | I490294665 | 74550 | 05/09/2014 |
| MVT7229 | I490290467 | 74550 | 13/07/2014 |
| MVT7649 | H490138801 | 73862 | 01/09/2014 |
| MVTR829 | I490294856 | 74550 | 05/09/2014 |
| MVT9427 | E000000159 | 51851 | 28/07/2014 |
| MVL11093 | I490290865 | 74550 | 18/07/2014 |
| MVL11231 | J490038679 | 74550 | 07/07/2014 |
| MVL11372 | H490137178 | 51691 | 26/07/2014 |
| MVL2010 | I490290122 | 74550 | 08/07/2014 |
| MVL2074 | J490041923 | 74550 | 27/08/2014 |
| MVL3200 | I490289735 | 74550 | 05/07/2014 |
| MVL3200 | I490290477 | 74550 | 14/07/2014 |
| MVL3200 | I490291699 | 74550 | 26/07/2014 |
| MVL3360 | I490291727 | 74550 | 28/07/2014 |
| MVL4025 | I490294427 | 60503 | 08/09/2014 |
| MVL4939 | J490041860 | 74550 | 27/08/2014 |
| MVL5742 | I490291732 | 74550 | 27/07/2014 |
| MVL6870 | J490042195 | 74550 | 05/09/2014 |
| MVL7822 | J490040150 | 74550 | 22/07/2014 |
| MVL8494 | I490291659 | 74550 | 24/07/2014 |
| MVL9582 | E000000644 | 51851 | 26/07/2014 |
| MVV0331 | J490042333 | 74550 | 09/09/2014 |
| MVV0915 | J490038823 | 74630 | 08/07/2014 |
| MVV0996 | J490039141 | 74550 | 09/07/2014 |
| MVV1756 | J490039247 | 74710 | 10/07/2014 |
| MVV2307 | J490038725 | 74550 | 07/07/2014 |
| MVV2773 | I490290478 | 74550 | 14/07/2014 |
| MVV3125 | E000001652 | 51852 | 14/09/2014 |
| MVV3171 | E000000908 | 51851 | 14/09/2014 |
| MVV4366 | H490136874 | 73862 | 21/07/2014 |
| MVV4835 | J490038627 | 74550 | 07/07/2014 |
| MVV7141 | J490039449 | 74630 | 11/07/2014 |
| MVV7626 | I490291636 | 74550 | 24/07/2014 |
| MVV7986 | J490042135 | 74550 | 05/09/2014 |
| MVV9943 | E000002602 | 55500 | 07/09/2014 |
| MVW0263 | J490040132 | 74630 | 22/07/2014 |
| MVW0400 | J490042598 | 74630 | 11/09/2014 |
| MVW1350 | I490290590 | 60503 | 12/07/2014 |
| MVW1350 | H490131059 | 73862 | 17/07/2014 |
| MVW2262 | I490294604 | 74550 | 08/09/2014 |
| MVW3410 | H490138649 | 66700 | 28/07/2014 |
| MVW4019 | J490039039 | 74710 | 09/07/2014 |
| MVW4576 | H490138811 | 73862 | 11/09/2014 |
| MVW5896 | J490039326 | 74550 | 11/07/2014 |
| MVW5896 | J490040186 | 74550 | 22/07/2014 |
| MVW6065 | I490289640 | 74550 | 04/07/2014 |
| MVW7297 | H490122631 | 61220 | 10/09/2014 |
| MVW7297 | H490122633 | 66020 | 10/09/2014 |
| MVX0077 | I490289997 | 74550 | 08/07/2014 |
| MVX0077 | I490290820 | 74630 | 17/07/2014 |
| MVX0077 | I490290928 | 74550 | 18/07/2014 |
| MVX0077 | I490291364 | 74630 | 21/07/2014 |
| MVX0119 | I490294888 | 60503 | 07/09/2014 |
| MVX0793 | H490131060 | 51851 | 17/07/2014 |
| MVX1865 | J490039426 | 74550 | 11/07/2014 |
| MVX2410 | I490294172 | 60503 | 29/08/2014 |
| MVX3267 | J490039158 | 74630 | 09/07/2014 |
| MVX3267 | J490042712 | 74630 | 11/09/2014 |
| MVX3408 | I490290581 | 74630 | 12/07/2014 |
| MVX4018 | J490041948 | 74630 | 27/08/2014 |
| MVX5155 | J490039572 | 74630 | 15/07/2014 |
| MVX5324 | I490289710 | 74550 | 04/07/2014 |
| MVX6408 | I490294591 | 60503 | 08/09/2014 |
| MVX7050 | H490131434 | 73862 | 16/07/2014 |
| MVX9547 | J490042237 | 74550 | 05/09/2014 |
| MVX9838 | I490289818 | 74550 | 05/07/2014 |
| MVY0528 | J490042192 | 74550 | 05/09/2014 |
| MVY0819 | I490289939 | 74550 | 07/07/2014 |

| | | | |
|---------|------------|-------|------------|
| MVY1484 | I490294652 | 74550 | 05/09/2014 |
| MVY2574 | H490136562 | 65992 | 02/08/2014 |
| MVY3318 | I490291564 | 74550 | 26/07/2014 |
| MVY3343 | J490042608 | 74550 | 11/09/2014 |
| MVY3795 | J490038743 | 74630 | 07/07/2014 |
| MVY4341 | I490289992 | 56732 | 08/07/2014 |
| MVY5516 | H490131248 | 70721 | 04/09/2014 |
| MVY6101 | I490291483 | 74550 | 28/07/2014 |
| MVY6125 | I490289812 | 74550 | 05/07/2014 |
| MVY6752 | J490041965 | 74550 | 27/08/2014 |
| MVY7355 | I490294208 | 74550 | 30/08/2014 |
| MVY7521 | J490041879 | 74550 | 27/08/2014 |
| MVY7772 | H490135846 | 73662 | 30/07/2014 |
| MVY8273 | I490290035 | 74550 | 09/07/2014 |
| MVY8348 | I490289780 | 74550 | 05/07/2014 |
| MVY9249 | J490039221 | 74630 | 10/07/2014 |
| MVY9576 | I490291427 | 74550 | 29/07/2014 |
| MV20581 | H490136521 | 55500 | 11/07/2014 |
| MV21297 | J490040079 | 74710 | 22/07/2014 |
| MV21920 | E000000901 | 51851 | 14/09/2014 |
| MV22503 | I490294492 | 74550 | 03/09/2014 |
| MV22503 | I490294656 | 74550 | 05/09/2014 |
| MV22503 | I490296121 | 74550 | 10/09/2014 |
| MV22554 | I490290848 | 74550 | 17/07/2014 |
| MV22615 | I490291966 | 60503 | 24/07/2014 |
| MV23167 | I490290509 | 74550 | 13/07/2014 |
| MV23888 | J490042177 | 74550 | 05/09/2014 |
| MV24525 | J490038869 | 74550 | 08/07/2014 |
| MV24825 | I490291166 | 74550 | 19/07/2014 |
| MV25445 | E000001565 | 72340 | 01/08/2014 |
| MV26606 | H490137322 | 51691 | 19/07/2014 |
| MV26624 | H490131372 | 51851 | 10/07/2014 |
| MV26990 | E000001488 | 51851 | 03/08/2014 |
| MV27319 | J490042770 | 74550 | 12/09/2014 |
| MV27733 | J490042059 | 74550 | 05/09/2014 |
| MV28087 | H490131064 | 73662 | 17/07/2014 |
| MV28682 | J490039562 | 74630 | 15/07/2014 |
| MV28820 | I490291206 | 74550 | 21/07/2014 |
| MV28923 | J490042353 | 74550 | 09/09/2014 |
| MV28964 | J490039085 | 74550 | 09/07/2014 |
| MV29610 | J490039485 | 74550 | 15/07/2014 |
| MWA0038 | I490291187 | 74550 | 19/07/2014 |
| MWA0851 | J490042849 | 74550 | 12/09/2014 |
| MWA1559 | J490039246 | 74550 | 10/07/2014 |
| MWA2302 | J490039731 | 74630 | 17/07/2014 |
| MWA2802 | J490040067 | 74710 | 21/07/2014 |
| MWA3144 | J490042245 | 74550 | 09/09/2014 |
| MWA4046 | I490291528 | 74550 | 27/07/2014 |
| MWA4577 | H490136584 | 53800 | 05/08/2014 |
| MWA5161 | J490039209 | 74630 | 10/07/2014 |
| MWA5712 | J490039304 | 74630 | 11/07/2014 |
| MWA6368 | H490131432 | 51851 | 16/07/2014 |
| MWA7102 | I490291651 | 74630 | 25/07/2014 |
| MWA7754 | I490294965 | 74550 | 07/09/2014 |
| MWA7870 | J490039519 | 74630 | 15/07/2014 |
| MWA8114 | E000001591 | 51851 | 09/08/2014 |
| MWA8635 | J490041968 | 74630 | 27/08/2014 |
| MWA9392 | J490039956 | 74550 | 21/07/2014 |
| MWA9670 | J490039636 | 74630 | 16/07/2014 |
| MWB1886 | H490136988 | 51851 | 05/08/2014 |
| MWB2042 | I490291016 | 74550 | 13/07/2014 |
| MWB2913 | J490040081 | 74550 | 22/07/2014 |
| MWB3337 | I490290042 | 74550 | 09/07/2014 |
| MWB4885 | J490039234 | 74630 | 10/07/2014 |
| MWB5383 | I490290670 | 74550 | 14/07/2014 |
| MWB6328 | J490039660 | 74550 | 17/07/2014 |
| MWB6833 | I490294907 | 74550 | 31/08/2014 |
| MWB7073 | E000001454 | 51851 | 28/07/2014 |
| MWB7599 | I490294959 | 60503 | 07/09/2014 |
| MWB7758 | I490291436 | 60503 | 21/07/2014 |
| MWB8103 | H490131443 | 51851 | 20/07/2014 |
| MWC0620 | I490289914 | 60503 | 06/07/2014 |
| MWC0933 | E000001422 | 73662 | 24/07/2014 |
| MWC1277 | I490291190 | 74550 | 20/07/2014 |
| MWC2235 | E000001575 | 51851 | 04/08/2014 |
| MWC2542 | J490039353 | 74630 | 11/07/2014 |
| MWC4158 | I490294712 | 74550 | 01/09/2014 |
| MWC4567 | J490039488 | 74550 | 15/07/2014 |
| MWC4976 | J490038937 | 74550 | 09/07/2014 |
| MWC6027 | I490294798 | 74550 | 05/09/2014 |
| MWC6251 | J490039045 | 74630 | 09/07/2014 |
| MWC6671 | H490138646 | 66700 | 28/07/2014 |
| MWC8348 | I490294187 | 74550 | 30/08/2014 |
| MWC8468 | I490290051 | 74550 | 08/07/2014 |

| | | | |
|----------|------------|-------|------------|
| MWC8816 | H490131388 | 73662 | 11/07/2014 |
| MWC8816 | I490290872 | 74550 | 18/07/2014 |
| MWC9583 | J490040303 | 74630 | 23/07/2014 |
| MWD0227 | I490294618 | 74550 | 09/09/2014 |
| MWD0641 | I490290601 | 74550 | 13/07/2014 |
| MWD1351 | J490039750 | 74630 | 17/07/2014 |
| MWD1542 | I490291348 | 74550 | 25/07/2014 |
| MWD2202 | I490290410 | 60503 | 12/07/2014 |
| MWD2722 | E000001595 | 51851 | 09/08/2014 |
| MWD2973 | I490289761 | 74550 | 05/07/2014 |
| MWD2974 | J490039074 | 74550 | 09/07/2014 |
| MWD3034 | H490136978 | 51851 | 05/08/2014 |
| MWD3392 | I490291994 | 74550 | 31/07/2014 |
| MWD3494 | I490290340 | 60503 | 13/07/2014 |
| MWD3745 | J490042317 | 74550 | 09/09/2014 |
| MWD4321 | I490291212 | 60503 | 21/07/2014 |
| MWD4660 | J490038770 | 74630 | 08/07/2014 |
| MWD4666 | H490131405 | 70721 | 15/07/2014 |
| MWD5264 | J490038995 | 74630 | 18/07/2014 |
| MWD5758 | H490136628 | 55500 | 31/08/2014 |
| MWD6206 | E000000192 | 66700 | 10/08/2014 |
| MWD6505 | H490136414 | 70302 | 28/07/2014 |
| MWD6835 | J490039253 | 74550 | 10/07/2014 |
| MWD7440 | I490294977 | 74550 | 06/09/2014 |
| MWD7454 | H490131395 | 51851 | 11/07/2014 |
| MWD7927 | E000001668 | 66700 | 20/09/2014 |
| MWD8230 | H490138852 | 55500 | 02/09/2014 |
| MWD8401 | I490291922 | 74550 | 29/07/2014 |
| MWD8476 | J490040298 | 74550 | 23/07/2014 |
| MWD8768 | I490290099 | 74550 | 11/07/2014 |
| MWD8892 | J490040190 | 74550 | 22/07/2014 |
| MWD9369 | J490040185 | 74630 | 22/07/2014 |
| MWD9778 | I490294181 | 74550 | 29/08/2014 |
| MWE0871 | I490294289 | 74550 | 31/08/2014 |
| MWE1630 | I490290453 | 74550 | 12/07/2014 |
| MWE1987 | J490039121 | 74550 | 09/07/2014 |
| MWE2523 | I490294436 | 74550 | 08/09/2014 |
| MWE2836 | J490042616 | 74550 | 11/09/2014 |
| MWE3056 | I490291970 | 74550 | 24/07/2014 |
| MWE3203 | H490139453 | 54790 | 09/09/2014 |
| MWE3781 | I490291169 | 60503 | 19/07/2014 |
| MWE4566 | H490135527 | 54790 | 09/09/2014 |
| MWE4922 | J490039835 | 74550 | 18/07/2014 |
| MWE5130 | J490040167 | 74550 | 22/07/2014 |
| MWE5517 | J490040302 | 74550 | 23/07/2014 |
| MWE5672 | H490133834 | 55500 | 21/07/2014 |
| MWE5974 | I490291593 | 74550 | 23/07/2014 |
| MWE7222 | J490038573 | 74550 | 07/07/2014 |
| MWE8117 | I490290189 | 74550 | 11/07/2014 |
| MWE8976 | I490290889 | 74550 | 17/07/2014 |
| MWE9627 | J490039380 | 74630 | 11/07/2014 |
| MWF0111 | J490042424 | 74550 | 09/09/2014 |
| MWF0937 | H490136720 | 73662 | 21/07/2014 |
| MWF1742 | J490042320 | 74550 | 09/09/2014 |
| MWF2428 | J490038613 | 74630 | 07/07/2014 |
| MWF3041 | H490135871 | 73662 | 31/07/2014 |
| MWF3124 | I490290925 | 74550 | 18/07/2014 |
| MWF3707 | H490137340 | 51851 | 29/07/2014 |
| MWF3975 | J490042475 | 74550 | 10/09/2014 |
| MWF4301 | J490039013 | 74630 | 10/07/2014 |
| MWF5286 | J490039229 | 74630 | 10/07/2014 |
| MWF5478 | H490135069 | 65640 | 12/07/2014 |
| MWF6175 | I490290056 | 74550 | 08/07/2014 |
| MWF6676 | I490290006 | 60503 | 09/07/2014 |
| MWF6765 | I490291903 | 74550 | 31/07/2014 |
| MWF6969 | J490042207 | 74550 | 05/09/2014 |
| MWF7052 | J490042641 | 74550 | 11/09/2014 |
| MWF7852 | J490039517 | 74550 | 15/07/2014 |
| MWF7902 | J490039469 | 74630 | 14/07/2014 |
| MWF7902 | J490042019 | 74630 | 04/09/2014 |
| MWF7902 | J490042370 | 74550 | 09/09/2014 |
| MWF8674 | J490039696 | 74630 | 17/07/2014 |
| MWF9145 | J490041925 | 74630 | 27/08/2014 |
| MWF9425 | H490136240 | 55500 | 27/08/2014 |
| MWF9873 | J490038872 | 74630 | 08/07/2014 |
| MWGG0469 | H490136721 | 73662 | 21/07/2014 |
| MWGG0539 | H490135801 | 51851 | 20/07/2014 |
| MWGG1125 | J490042125 | 74630 | 05/09/2014 |
| MWGG1596 | I490289705 | 74550 | 04/07/2014 |
| MWGG1665 | I490294972 | 74550 | 07/09/2014 |
| MWGG2668 | J490039864 | 74710 | 10/07/2014 |
| MWGG2756 | J490039238 | 74630 | 10/07/2014 |
| MWGG3092 | I490294523 | 74550 | 01/09/2014 |
| MWGG3673 | J490042335 | 74630 | 09/09/2014 |

| | | | |
|----------|------------|-------|------------|
| MWG4225 | E000001592 | 51851 | 09/08/2014 |
| MWG4762 | J490042157 | 74550 | 05/09/2014 |
| MWG5255 | H490138452 | 54790 | 09/09/2014 |
| MWG6307 | J490040158 | 74630 | 22/07/2014 |
| MWG7341 | J490290937 | 60503 | 16/07/2014 |
| MWG8402 | J490294265 | 74550 | 29/08/2014 |
| MWG8892 | H490137341 | 51851 | 31/07/2014 |
| MWG9366 | J490289888 | 60503 | 05/07/2014 |
| MWG9535 | J490289736 | 74550 | 05/07/2014 |
| MWG9835 | J490290916 | 74550 | 15/07/2014 |
| MWG9835 | J490294955 | 74550 | 07/09/2014 |
| MWH0146 | J490038867 | 74550 | 08/07/2014 |
| MWH0434 | J490289767 | 74550 | 05/07/2014 |
| MWH0578 | E000000893 | 51851 | 13/09/2014 |
| MWH0606 | J490038891 | 74550 | 18/07/2014 |
| MWH0672 | J490294262 | 74550 | 29/08/2014 |
| MWH0672 | J490294935 | 74550 | 06/09/2014 |
| MWH1423 | J490040163 | 74630 | 22/07/2014 |
| MWH1807 | J490295102 | 74550 | 11/09/2014 |
| MWH2223 | H490131246 | 58191 | 04/09/2014 |
| MWH3152 | J490294872 | 56732 | 06/09/2014 |
| MWH3508 | J490039104 | 74550 | 09/07/2014 |
| MWH3558 | J490040077 | 74550 | 22/07/2014 |
| MWH4186 | J490038672 | 74550 | 07/07/2014 |
| MWH4545 | H490138684 | 65640 | 31/08/2014 |
| MWH4784 | J490042061 | 74550 | 05/09/2014 |
| MWH4867 | J490039797 | 74550 | 18/07/2014 |
| MWH5098 | J490290268 | 74550 | 11/07/2014 |
| MWH5393 | E000002641 | 55500 | 12/09/2014 |
| MWH5867 | J490291811 | 74630 | 24/07/2014 |
| MWH5981 | J490291707 | 74550 | 26/07/2014 |
| MWH6273 | J490038877 | 74550 | 18/07/2014 |
| MWH6569 | H490131094 | 55413 | 21/07/2014 |
| MWH6884 | J490040389 | 74550 | 01/08/2014 |
| MWH7660 | J490042405 | 74550 | 09/09/2014 |
| MWH8027 | J490294816 | 60503 | 02/09/2014 |
| MWH8442 | J490291825 | 74550 | 27/07/2014 |
| MWH8762 | H490131438 | 73662 | 16/07/2014 |
| MWH8825 | J490040060 | 74550 | 21/07/2014 |
| MWH9159 | J490290944 | 74550 | 15/07/2014 |
| MWH9339 | J490290780 | 74550 | 16/07/2014 |
| MWI0053 | J490291434 | 60503 | 30/07/2014 |
| MWI0554 | H490136573 | 65992 | 25/07/2014 |
| MWI1426 | J490294979 | 74550 | 06/09/2014 |
| MWI1661 | J490294163 | 74550 | 27/08/2014 |
| MWI1825 | J490039282 | 74550 | 09/07/2014 |
| MWI2335 | E000001461 | 51851 | 29/07/2014 |
| MWI3010 | J490039084 | 74550 | 09/07/2014 |
| MWI3156 | E000000926 | 60174 | 19/09/2014 |
| MWI3299 | J490291210 | 74550 | 21/07/2014 |
| MWI3711 | J490291799 | 74550 | 24/07/2014 |
| MWI3991 | J490039440 | 74710 | 11/07/2014 |
| MWI4439 | J490042480 | 74550 | 10/09/2014 |
| MWI4496 | J490294899 | 74550 | 07/09/2014 |
| MWI4736 | J490290433 | 74550 | 13/07/2014 |
| MWI5816 | J490039703 | 74550 | 17/07/2014 |
| MWI5830 | J490040272 | 74550 | 23/07/2014 |
| MWI6888 | J490038881 | 74550 | 08/07/2014 |
| MWI6888 | J490040178 | 74550 | 22/07/2014 |
| MWI6934 | J490040414 | 74710 | 01/08/2014 |
| MWI7110 | J490039708 | 74550 | 17/07/2014 |
| MWI7587 | J490290863 | 74550 | 17/07/2014 |
| MWI8575 | J490290585 | 74550 | 12/07/2014 |
| MWI8876 | J490038886 | 74630 | 09/07/2014 |
| MWI9771 | E000000775 | 51851 | 03/08/2014 |
| MWJ0080 | J490040130 | 74630 | 22/07/2014 |
| MWJ0651 | J490289978 | 60503 | 07/07/2014 |
| MWJ0685 | J490291805 | 74550 | 21/07/2014 |
| MWJ0690 | J490291285 | 60503 | 20/07/2014 |
| MWJ0805 | J490290216 | 56732 | 10/07/2014 |
| MWJ0997 | E000000702 | 51851 | 30/07/2014 |
| MWJ11494 | J490039350 | 74630 | 11/07/2014 |
| MWJ2271 | J490291519 | 60503 | 27/07/2014 |
| MWJ2375 | J490291022 | 74550 | 13/07/2014 |
| MWJ2435 | J490039831 | 74710 | 18/07/2014 |
| MWJ2500 | J490041857 | 74550 | 27/08/2014 |
| MWJ2884 | J490290010 | 56732 | 09/07/2014 |
| MWJ3057 | J490291502 | 74550 | 27/07/2014 |
| MWJ3283 | J490294994 | 74550 | 09/09/2014 |
| MWJ3489 | J490291725 | 74550 | 28/07/2014 |
| MWJ3797 | J490038764 | 74550 | 08/07/2014 |
| MWJ3822 | J490041876 | 74630 | 27/08/2014 |
| MWJ4011 | J490291576 | 60503 | 21/07/2014 |
| MWJ4430 | J490040163 | 74550 | 22/07/2014 |

| | | | |
|---------|------------|-------|------------|
| MWJ4792 | E000001528 | 51851 | 29/07/2014 |
| MWJ5072 | J490289971 | 74550 | 07/07/2014 |
| MWJ5369 | J490038857 | 74710 | 10/07/2014 |
| MWJ5917 | J490291115 | 74550 | 19/07/2014 |
| MWJ6326 | J490291121 | 60503 | 20/07/2014 |
| MWJ6627 | J490039626 | 74630 | 16/07/2014 |
| MWJ6724 | J490038643 | 74710 | 07/07/2014 |
| MWJ6884 | J490290095 | 74550 | 09/07/2014 |
| MWJ7250 | J490042834 | 74550 | 12/09/2014 |
| MWJ7647 | J490290038 | 74550 | 09/07/2014 |
| MWJ8115 | J490042626 | 74710 | 11/09/2014 |
| MWJ8304 | J490291600 | 74550 | 22/07/2014 |
| MWJ9890 | H490135876 | 54525 | 04/08/2014 |
| MWK0082 | J490039063 | 74630 | 09/07/2014 |
| MWK0082 | J490039197 | 74550 | 10/07/2014 |
| MWK0082 | J490039424 | 74550 | 11/07/2014 |
| MWK0502 | J490289778 | 74550 | 05/07/2014 |
| MWK0694 | J490290758 | 56732 | 16/07/2014 |
| MWK0980 | J490290341 | 60503 | 13/07/2014 |
| MWK1707 | H490135824 | 60501 | 25/07/2014 |
| MWK1752 | J490291390 | 74550 | 25/07/2014 |
| MWK2096 | J490042815 | 74630 | 12/09/2014 |
| MWK2369 | H490131107 | 55500 | 22/08/2014 |
| MWK2529 | H490136887 | 73662 | 28/07/2014 |
| MWK2661 | J490294952 | 74550 | 07/09/2014 |
| MWK2662 | J490042767 | 74550 | 12/09/2014 |
| MWK3070 | J490291569 | 74550 | 21/07/2014 |
| MWK3127 | J490290075 | 74550 | 07/07/2014 |
| MWK3335 | J490042268 | 74550 | 09/09/2014 |
| MWK3381 | E000001466 | 51851 | 29/07/2014 |
| MWK3618 | J490294456 | 56732 | 04/09/2014 |
| MWK3722 | J490042737 | 74550 | 12/09/2014 |
| MWK3866 | E000000935 | 73580 | 19/09/2014 |
| MWK4142 | J490039162 | 74550 | 09/07/2014 |
| MWK4281 | E000002024 | 55090 | 31/07/2014 |
| MWK4354 | J490039664 | 74630 | 17/07/2014 |
| MWK4439 | E000001524 | 51851 | 29/07/2014 |
| MWK4914 | J490039281 | 74550 | 09/07/2014 |
| MWK4926 | J490040383 | 74710 | 31/07/2014 |
| MWK4929 | J490291370 | 74550 | 21/07/2014 |
| MWK5062 | J490294646 | 74550 | 05/09/2014 |
| MWK5202 | J490040386 | 74550 | 31/07/2014 |
| MWK5713 | J490042647 | 74630 | 11/09/2014 |
| MWK5822 | J490042253 | 74630 | 09/09/2014 |
| MWK6036 | J490042331 | 74550 | 09/09/2014 |
| MWK6417 | J490291196 | 74550 | 18/07/2014 |
| MWK6627 | J490038934 | 74550 | 09/07/2014 |
| MWK6717 | J490042793 | 74550 | 12/09/2014 |
| MWK7074 | J490289949 | 74550 | 08/07/2014 |
| MWK7517 | J490042055 | 74550 | 05/09/2014 |
| MWK7539 | J490038898 | 74630 | 09/07/2014 |
| MWK7638 | J490039122 | 74550 | 09/07/2014 |
| MWK7742 | H490136726 | 51851 | 23/07/2014 |
| MWK7999 | J490039981 | 74710 | 21/07/2014 |
| MWK8165 | J490040090 | 74550 | 22/07/2014 |
| MWK8662 | J490038961 | 74710 | 10/07/2014 |
| MWK9071 | H490131422 | 70840 | 16/07/2014 |
| MWK9246 | J490291234 | 74550 | 19/07/2014 |
| MWK9473 | J490038750 | 74550 | 07/07/2014 |
| MWK9477 | E000000887 | 51851 | 13/09/2014 |
| MWK9741 | J490041916 | 74550 | 27/08/2014 |
| MWK9911 | J490294588 | 74550 | 08/09/2014 |
| MWL0051 | J490040232 | 74550 | 23/07/2014 |
| MWL0219 | E000001599 | 51851 | 09/08/2014 |
| MWL0512 | H490135084 | 50100 | 25/07/2014 |
| MWL0569 | J490039997 | 74630 | 21/07/2014 |
| MWL0724 | H490137705 | 73662 | 04/09/2014 |
| MWL0816 | J490040134 | 74630 | 22/07/2014 |
| MWL0905 | J490291721 | 74550 | 28/07/2014 |
| MWL1082 | J490291858 | 60503 | 23/07/2014 |
| MWL1499 | J490039810 | 74550 | 18/07/2014 |
| MWL1645 | J490294489 | 74550 | 03/09/2014 |
| MWL2028 | J490290949 | 74550 | 15/07/2014 |
| MWL2077 | E000001462 | 51851 | 29/07/2014 |
| MWL2223 | E000000639 | 73662 | 24/07/2014 |
| MWL2343 | J490039411 | 74630 | 11/07/2014 |
| MWL3056 | J490039604 | 74630 | 16/07/2014 |
| MWL3897 | J490294405 | 74550 | 03/09/2014 |
| MWL4228 | H490138403 | 66020 | 10/07/2014 |
| MWL4284 | H490135867 | 70303 | 31/07/2014 |
| MWL4566 | J490290210 | 74550 | 10/07/2014 |
| MWL5011 | J490294993 | 74550 | 07/09/2014 |
| MWL5154 | J490040352 | 74550 | 31/07/2014 |
| MWL5188 | H490131444 | 51851 | 20/07/2014 |

| | | | |
|---------|------------|-------|------------|
| MWL5963 | I490291109 | 74550 | 19/07/2014 |
| MWL6151 | I490290717 | 74550 | 14/07/2014 |
| MWL6173 | J490042454 | 74630 | 10/09/2014 |
| MWL6362 | I490289849 | 74550 | 06/07/2014 |
| MWL6578 | J490039274 | 74550 | 10/07/2014 |
| MWL6853 | H490137169 | 51852 | 22/07/2014 |
| MWL7114 | H490131051 | 73580 | 17/07/2014 |
| MWL7348 | I490294050 | 60503 | 25/08/2014 |
| MWL7544 | J490042823 | 74550 | 12/09/2014 |
| MWL7626 | J490039377 | 74550 | 11/07/2014 |
| MWL7795 | I490294253 | 60503 | 30/08/2014 |
| MWL8110 | J490039969 | 74550 | 21/07/2014 |
| MWL8296 | J490040364 | 74550 | 31/07/2014 |
| MWL8646 | J490038984 | 74710 | 10/07/2014 |
| MWL9262 | J490038697 | 74710 | 17/07/2014 |
| MWL9493 | J490039301 | 74550 | 09/07/2014 |
| MWL9707 | F000002588 | 51851 | 06/09/2014 |
| MWL9954 | I490290922 | 74550 | 15/07/2014 |
| MWM1021 | I490294709 | 60503 | 01/09/2014 |
| MWM1074 | J490042617 | 74550 | 11/09/2014 |
| MWM1123 | F000000900 | 66020 | 14/09/2014 |
| MWM1266 | J490039295 | 74550 | 09/07/2014 |
| MWM1536 | I490290409 | 60503 | 12/07/2014 |
| MWM1741 | I490291598 | 56732 | 22/07/2014 |
| MWM1906 | I490291748 | 60503 | 29/07/2014 |
| MWM2195 | H490135771 | 51851 | 25/07/2014 |
| MWM2257 | I490294589 | 60503 | 08/09/2014 |
| MWM2646 | J490042495 | 74550 | 10/09/2014 |
| MWM2675 | J490042022 | 74630 | 04/09/2014 |
| MWM2979 | I490291781 | 74550 | 21/07/2014 |
| MWM2992 | I490289936 | 74550 | 08/07/2014 |
| MWM3085 | F000002631 | 70302 | 12/09/2014 |
| MWM3146 | I490294981 | 74550 | 07/09/2014 |
| MWM3356 | J490038981 | 74550 | 10/07/2014 |
| MWM3714 | H490135810 | 70640 | 21/07/2014 |
| MWM4004 | J490042896 | 74550 | 12/09/2014 |
| MWM4057 | I490289980 | 56732 | 08/07/2014 |
| MWM4843 | I490289704 | 74550 | 04/07/2014 |
| MWM5373 | I490291438 | 60503 | 21/07/2014 |
| MWM5458 | J490042282 | 74550 | 09/09/2014 |
| MWM5721 | I490294723 | 74550 | 02/09/2014 |
| MWM5958 | J490038794 | 74630 | 08/07/2014 |
| MWM6063 | I490294134 | 56732 | 27/08/2014 |
| MWM6231 | J490039705 | 74550 | 17/07/2014 |
| MWM6408 | J490039360 | 74550 | 11/07/2014 |
| MWM6652 | I490290322 | 74550 | 11/07/2014 |
| MWM6807 | J490042766 | 74550 | 12/09/2014 |
| MWM7329 | H490136560 | 73862 | 11/07/2014 |
| MWM7678 | I490294401 | 60503 | 05/09/2014 |
| MWM7982 | F000000162 | 65992 | 29/07/2014 |
| MWM8488 | F000000712 | 51851 | 30/07/2014 |
| MWM8597 | F000000678 | 57380 | 30/07/2014 |
| MWM8706 | J490042306 | 74550 | 09/09/2014 |
| MWM9128 | I490289996 | 74550 | 08/07/2014 |
| MWM9476 | J490041956 | 74550 | 27/08/2014 |
| MWM9766 | J490038612 | 74550 | 07/07/2014 |
| MWN0148 | I490294902 | 56732 | 07/09/2014 |
| MWN0439 | I490290749 | 56732 | 16/07/2014 |
| MWN0881 | I490290727 | 74550 | 11/07/2014 |
| MWN1416 | J490040378 | 74630 | 31/07/2014 |
| MWN1456 | J490039791 | 74550 | 18/07/2014 |
| MWN1837 | I490290724 | 74550 | 12/07/2014 |
| MWN1859 | I490294701 | 74550 | 08/09/2014 |
| MWN2087 | J490040379 | 74630 | 31/07/2014 |
| MWN2872 | I490290039 | 74550 | 09/07/2014 |
| MWN3005 | J490038966 | 74630 | 10/07/2014 |
| MWN3026 | J490041880 | 74630 | 27/08/2014 |
| MWN3269 | H490137451 | 73862 | 01/08/2014 |
| MWN3471 | J490039546 | 74630 | 15/07/2014 |
| MWN3553 | I490289880 | 74550 | 04/07/2014 |
| MWN3789 | I490290179 | 74550 | 11/07/2014 |
| MWN3933 | F000002591 | 66700 | 06/09/2014 |
| MWN4616 | I490289984 | 60503 | 08/07/2014 |
| MWN4841 | H490131100 | 55500 | 21/07/2014 |
| MWN5112 | J490038776 | 74630 | 08/07/2014 |
| MWN5699 | H490131398 | 58194 | 11/07/2014 |
| MWN6000 | H490136533 | 51851 | 16/07/2014 |
| MWN6054 | J490040033 | 74550 | 21/07/2014 |
| MWN6639 | I490294437 | 74550 | 08/09/2014 |
| MWN6754 | J490039478 | 74550 | 14/07/2014 |
| MWN7342 | J490042113 | 74550 | 05/09/2014 |
| MWN7671 | H490136974 | 51851 | 05/08/2014 |
| MWN7894 | I490290214 | 60503 | 10/07/2014 |
| MWN7926 | J490040147 | 74630 | 22/07/2014 |

| | | | |
|---------|------------|-------|------------|
| MWN7964 | I490291430 | 74550 | 29/07/2014 |
| MWN8149 | F000002618 | 61220 | 12/09/2014 |
| MWN8538 | J490040257 | 74550 | 23/07/2014 |
| MWN8967 | J490038953 | 74630 | 10/07/2014 |
| MWN9191 | I490290801 | 60503 | 18/07/2014 |
| MWN9460 | J490039537 | 74550 | 15/07/2014 |
| MWN9702 | J490038591 | 74550 | 07/07/2014 |
| MWO0211 | F000000665 | 51851 | 26/07/2014 |
| MWO0263 | H490135840 | 70303 | 26/07/2014 |
| MWO0508 | J490039847 | 74630 | 18/07/2014 |
| MWO1002 | J490042344 | 74550 | 09/09/2014 |
| MWO1186 | H490136785 | 55500 | 27/08/2014 |
| MWO1300 | H490137453 | 51851 | 01/08/2014 |
| MWO1863 | H490131441 | 51851 | 20/07/2014 |
| MWO2245 | I490294266 | 74550 | 27/08/2014 |
| MWO2326 | I490294402 | 74550 | 05/09/2014 |
| MWO2737 | J490039994 | 74630 | 21/07/2014 |
| MWO3108 | I490290408 | 60503 | 12/07/2014 |
| MWO3221 | J490042438 | 74550 | 10/09/2014 |
| MWO3676 | J490039638 | 74630 | 16/07/2014 |
| MWO3681 | I490294800 | 74550 | 05/09/2014 |
| MWO4203 | F000001409 | 73662 | 24/07/2014 |
| MWO4737 | I490291318 | 74550 | 21/07/2014 |
| MWO5155 | H490135802 | 68580 | 20/07/2014 |
| MWO5173 | I490290714 | 74550 | 15/07/2014 |
| MWO5841 | J490042018 | 74550 | 04/09/2014 |
| MWO6012 | I490294504 | 74550 | 03/09/2014 |
| MWO6135 | I490042345 | 74550 | 09/09/2014 |
| MWO6224 | I490290154 | 74550 | 09/07/2014 |
| MWO6545 | H490135082 | 65992 | 24/07/2014 |
| MWO7083 | F000000894 | 51851 | 13/09/2014 |
| MWO7096 | F000001642 | 51851 | 04/09/2014 |
| MWO7851 | I490290260 | 74550 | 10/07/2014 |
| MWO7721 | J490039914 | 74550 | 18/07/2014 |
| MWO8101 | I490294593 | 74550 | 08/09/2014 |
| MWO8266 | J490039120 | 74630 | 09/07/2014 |
| MWO8377 | J490042757 | 74710 | 12/09/2014 |
| MWO8878 | H490131390 | 51851 | 11/07/2014 |
| MWO9535 | I490290936 | 74550 | 18/07/2014 |
| MWP0135 | I490294334 | 74550 | 31/08/2014 |
| MWP0195 | I490291297 | 74550 | 27/07/2014 |
| MWP0411 | J490039193 | 74630 | 10/07/2014 |
| MWP0411 | J490042643 | 74630 | 11/09/2014 |
| MWP0496 | H490136633 | 55500 | 12/09/2014 |
| MWP0496 | H490136636 | 69710 | 12/09/2014 |
| MWP0757 | H490130441 | 61220 | 11/07/2014 |
| MWP1205 | H490138706 | 51681 | 18/07/2014 |
| MWP1822 | I490290766 | 56732 | 16/07/2014 |
| MWP2819 | F000002128 | 55500 | 06/09/2014 |
| MWP3025 | I490291373 | 74550 | 21/07/2014 |
| MWP3345 | I490290450 | 74550 | 12/07/2014 |
| MWP3898 | I490290423 | 74550 | 13/07/2014 |
| MWP4036 | H490135879 | 73862 | 04/08/2014 |
| MWP4409 | I490291908 | 74550 | 21/07/2014 |
| MWP4543 | J490042702 | 74630 | 11/09/2014 |
| MWP4876 | I490291547 | 74550 | 26/07/2014 |
| MWP5164 | H490135785 | 55411 | 25/07/2014 |
| MWP5302 | J490040355 | 74550 | 31/07/2014 |
| MWP5500 | F000000811 | 51851 | 14/09/2014 |
| MWP5633 | I490290233 | 74550 | 10/07/2014 |
| MWP5738 | I490291915 | 60503 | 29/07/2014 |
| MWP5931 | J490039629 | 74550 | 16/07/2014 |
| MWP6060 | I490291162 | 74550 | 19/07/2014 |
| MWP6305 | F000010003 | 61220 | 17/09/2014 |
| MWP7916 | I490294783 | 74550 | 08/09/2014 |
| MWP8153 | I490290130 | 74550 | 09/07/2014 |
| MWP8655 | I490294521 | 74550 | 01/09/2014 |
| MWP8973 | J490042505 | 74550 | 10/09/2014 |
| MWP9531 | J490040327 | 74550 | 23/07/2014 |
| MWP9688 | I490290996 | 60503 | 16/07/2014 |
| MWP9971 | H490136867 | 50450 | 02/08/2014 |
| MWQ0374 | I490291768 | 60503 | 31/07/2014 |
| MWQ0791 | I490290589 | 74550 | 12/07/2014 |
| MWQ1168 | H490135019 | 60681 | 23/07/2014 |
| MWQ1180 | J490039633 | 74630 | 16/07/2014 |
| MWQ1248 | I490291931 | 74550 | 28/07/2014 |
| MWQ1786 | I490289841 | 74550 | 05/07/2014 |
| MWQ1798 | I490290449 | 56732 | 12/07/2014 |
| MWQ1904 | I490295081 | 74550 | 11/09/2014 |
| MWQ2343 | J490039420 | 74550 | 11/07/2014 |
| MWQ3275 | F000002023 | 55500 | 31/07/2014 |
| MWQ3375 | I490291959 | 74550 | 26/07/2014 |
| MWQ4113 | I490291746 | 60503 | 29/07/2014 |
| MWQ4394 | I490294721 | 60503 | 04/09/2014 |

| | | | |
|---------|-------------|-------|------------|
| MWQ5100 | J490038807 | 74550 | 18/07/2014 |
| MWQ5194 | J490289723 | 74550 | 04/07/2014 |
| MWQ5234 | J490041875 | 74630 | 27/08/2014 |
| MWQ5416 | J490290575 | 74550 | 13/07/2014 |
| MWQ5584 | J490294764 | 74550 | 07/09/2014 |
| MWQ5714 | J490291810 | 74550 | 24/07/2014 |
| MWQ5762 | J490291239 | 74550 | 20/07/2014 |
| MWQ5798 | J490039366 | 74550 | 11/07/2014 |
| MWQ5944 | J490039446 | 74550 | 11/07/2014 |
| MWQ6023 | E000001473 | 51851 | 29/07/2014 |
| MWQ6140 | J490290479 | 74550 | 14/07/2014 |
| MWQ6405 | J490042063 | 74630 | 05/09/2014 |
| MWQ6407 | E000001538 | 51852 | 29/07/2014 |
| MWQ6446 | H490122853 | 60501 | 16/07/2014 |
| MWQ6568 | J490042924 | 74550 | 12/09/2014 |
| MWQ6893 | J490040554 | 74550 | 05/08/2014 |
| MWQ6782 | J490038572 | 74630 | 07/07/2014 |
| MWQ6904 | J490040137 | 74550 | 22/07/2014 |
| MWQ7136 | J490291854 | 74550 | 22/07/2014 |
| MWQ7453 | J490291347 | 74550 | 25/07/2014 |
| MWQ7624 | J490294807 | 74550 | 03/09/2014 |
| MWQ7726 | J490039565 | 74630 | 16/07/2014 |
| MWQ7785 | J490038690 | 74630 | 07/07/2014 |
| MWQ8381 | H490133833 | 55411 | 21/07/2014 |
| MWQ8589 | H490136877 | 57380 | 21/07/2014 |
| MWQ9047 | J490039404 | 74630 | 11/07/2014 |
| MWQ9345 | E000001661 | 66700 | 20/09/2014 |
| MWQ9794 | J490291718 | 74630 | 26/07/2014 |
| MWR0332 | H490131093 | 55500 | 21/07/2014 |
| MWR0487 | J490294988 | 74550 | 06/09/2014 |
| MWR1330 | J490040501 | 74630 | 01/08/2014 |
| MWR1545 | J490290650 | 74550 | 13/07/2014 |
| MWR1853 | H490136989 | 51852 | 05/08/2014 |
| MWR2217 | J490038913 | 74550 | 09/07/2014 |
| MWR2746 | J490038793 | 74630 | 08/07/2014 |
| MWR2913 | J490291052 | 74550 | 15/07/2014 |
| MWR3045 | H490130449 | 51851 | 15/07/2014 |
| MWR3439 | J490039959 | 74550 | 21/07/2014 |
| MWR3564 | J490040223 | 74550 | 23/07/2014 |
| MWR3812 | H490135883 | 70303 | 04/08/2014 |
| MWR4146 | J490291320 | 60503 | 21/07/2014 |
| MWR4388 | J490290748 | 60503 | 16/07/2014 |
| MWR4452 | J490290106 | 74550 | 08/07/2014 |
| MWR4678 | E000000157 | 51851 | 28/07/2014 |
| MWR5281 | J490042882 | 74550 | 12/09/2014 |
| MWR5626 | J490038815 | 74630 | 07/07/2014 |
| MWR6084 | J490290586 | 74630 | 12/07/2014 |
| MWR6278 | J490039220 | 74630 | 10/07/2014 |
| MWR7149 | J490289872 | 74550 | 05/07/2014 |
| MWR7858 | J490038706 | 74550 | 07/07/2014 |
| MWR7971 | J490039833 | 74710 | 18/07/2014 |
| MWR8111 | E0000001541 | 51851 | 30/07/2014 |
| MWR8174 | J490038875 | 74550 | 08/07/2014 |
| MWR8184 | E000002643 | 73862 | 12/09/2014 |
| MWR8218 | J490039528 | 74630 | 15/07/2014 |
| MWR8584 | J490291742 | 74550 | 27/07/2014 |
| MWR8685 | J490039814 | 74550 | 18/07/2014 |
| MWR8822 | J490290199 | 60503 | 10/07/2014 |
| MWR8884 | J490039913 | 74550 | 18/07/2014 |
| MWR9001 | J490038666 | 74630 | 07/07/2014 |
| MWR9078 | H490131391 | 51851 | 11/07/2014 |
| MWR9504 | H490136245 | 54521 | 27/08/2014 |
| MWR9804 | J490290969 | 74550 | 17/07/2014 |
| MWS0073 | E0000001407 | 73862 | 24/07/2014 |
| MWS0445 | J490042108 | 74550 | 05/09/2014 |
| MWS0485 | J490291510 | 60503 | 28/07/2014 |
| MWS0488 | J490291203 | 74550 | 20/07/2014 |
| MWS0558 | J490290822 | 74550 | 17/07/2014 |
| MWS1073 | H490136980 | 51851 | 05/08/2014 |
| MWS1426 | J490038650 | 74550 | 07/07/2014 |
| MWS1551 | J490291784 | 60503 | 23/07/2014 |
| MWS1782 | J490042918 | 74550 | 12/09/2014 |
| MWS1823 | J490039576 | 74550 | 16/07/2014 |
| MWS2051 | J490294841 | 74550 | 05/09/2014 |
| MWS2132 | J490294094 | 60503 | 31/08/2014 |
| MWS2463 | J490042193 | 74630 | 05/09/2014 |
| MWS2765 | J490039568 | 74550 | 15/07/2014 |
| MWS2984 | H490136782 | 55500 | 26/08/2014 |
| MWS3101 | J490039667 | 74550 | 17/07/2014 |
| MWS3156 | J490042343 | 74550 | 09/09/2014 |
| MWS3888 | J490291660 | 74550 | 24/07/2014 |
| MWS4107 | H490136416 | 51851 | 28/07/2014 |
| MWS4147 | J490294759 | 74550 | 07/09/2014 |
| MWS4561 | H490136717 | 60501 | 13/07/2014 |

| | | | |
|----------|-------------|-------|------------|
| MWS4665 | J490291622 | 60503 | 25/07/2014 |
| MWS4847 | J490289854 | 74550 | 08/07/2014 |
| MWS4956 | E0000001415 | 51851 | 24/07/2014 |
| MWS5373 | J490294513 | 74550 | 04/09/2014 |
| MWS5562 | J490289687 | 74550 | 04/07/2014 |
| MWS5672 | J490042433 | 74630 | 10/09/2014 |
| MWS5734 | H490131430 | 70303 | 16/07/2014 |
| MWS5779 | J490041963 | 74710 | 27/08/2014 |
| MWS6053 | J490042158 | 74630 | 05/09/2014 |
| MWS6346 | H490138673 | 65640 | 31/08/2014 |
| MWS6437 | J490039364 | 74550 | 11/07/2014 |
| MWS7266 | J490291248 | 60503 | 19/07/2014 |
| MWS7431 | J490294688 | 74550 | 08/09/2014 |
| MWS7772 | J490291440 | 74550 | 21/07/2014 |
| MWS7847 | H490135853 | 73862 | 30/07/2014 |
| MWS8131 | J490290186 | 60503 | 11/07/2014 |
| MWS8175 | J490290946 | 74550 | 15/07/2014 |
| MWS8309 | E000001428 | 69120 | 25/07/2014 |
| MWS8427 | E000001436 | 66631 | 25/07/2014 |
| MWS8431 | E000002580 | 55500 | 05/09/2014 |
| MWS9296 | H490135806 | 51851 | 20/07/2014 |
| MWS9381 | J490039873 | 74550 | 18/07/2014 |
| MWS9548 | J490040048 | 74630 | 21/07/2014 |
| MWS9618 | E000010032 | 51851 | 18/09/2014 |
| MWS9922 | J490040141 | 74550 | 22/07/2014 |
| MWT0279 | H490135863 | 73862 | 31/07/2014 |
| MWT0374 | H490136892 | 73862 | 28/07/2014 |
| MWT0435 | J490039965 | 74550 | 21/07/2014 |
| MWT0592 | J490294653 | 74550 | 05/09/2014 |
| MWT0743 | J490294651 | 74550 | 05/09/2014 |
| MWT0824 | J490289837 | 74550 | 05/07/2014 |
| MWT0824 | J490291025 | 74550 | 14/07/2014 |
| MWT0888 | J490042303 | 74630 | 09/09/2014 |
| MWT1059 | J490042071 | 74630 | 05/09/2014 |
| MWT1746 | J490291197 | 74550 | 18/07/2014 |
| MWT1746 | J490291790 | 74630 | 22/07/2014 |
| MWT1746 | J490294285 | 74550 | 29/08/2014 |
| MWT2232 | J490042601 | 74550 | 11/09/2014 |
| MWT2247 | J490042118 | 74550 | 05/09/2014 |
| MWT2267 | J490294829 | 74550 | 05/09/2014 |
| MWT2285 | J490038559 | 74550 | 07/07/2014 |
| MWT2448 | J490042168 | 74550 | 05/09/2014 |
| MWT2991 | J490039577 | 74630 | 16/07/2014 |
| MWT3062 | E000001542 | 55416 | 30/07/2014 |
| MWT3345 | J490291478 | 74550 | 29/07/2014 |
| MWT3459 | J490039887 | 74550 | 10/07/2014 |
| MWT3677 | E000002045 | 51851 | 10/08/2014 |
| MWT3863 | J490039701 | 74550 | 17/07/2014 |
| MWT3921 | J490291834 | 60503 | 27/07/2014 |
| MWT4210 | J490038626 | 74550 | 07/07/2014 |
| MWT4416 | H490135079 | 51851 | 23/07/2014 |
| MWT4528 | J490294632 | 74550 | 04/09/2014 |
| MWT4722 | E000001663 | 66700 | 20/09/2014 |
| MWTS449 | J490291608 | 74550 | 22/07/2014 |
| MWTS553 | J490042025 | 74630 | 04/09/2014 |
| MWT6414 | J490042614 | 74550 | 11/09/2014 |
| MWT7003 | J490042035 | 74630 | 05/09/2014 |
| MWT7395 | E000002032 | 73862 | 01/08/2014 |
| MWT7705 | J490039108 | 74550 | 09/07/2014 |
| MWT7757 | J490294978 | 74550 | 06/09/2014 |
| MWT8349 | J490291501 | 74630 | 27/07/2014 |
| MWT8719 | J490291100 | 60503 | 19/07/2014 |
| MWT8827 | J490290932 | 74550 | 18/07/2014 |
| MWT8938 | J490289708 | 74550 | 04/07/2014 |
| MWT9097 | J490039385 | 74630 | 11/07/2014 |
| MWT9583 | H490136987 | 51851 | 05/08/2014 |
| MWT9684 | J490042861 | 74630 | 12/09/2014 |
| MWU0121 | H490137462 | 65992 | 02/08/2014 |
| MWU0338 | J490294311 | 74550 | 27/08/2014 |
| MWU0556 | J490290550 | 60503 | 12/07/2014 |
| MWU1014 | J490038587 | 74710 | 07/07/2014 |
| MWU11233 | J490038645 | 74630 | 07/07/2014 |
| MWU11724 | J490038846 | 74550 | 08/07/2014 |
| MWU12041 | J490291879 | 74550 | 25/07/2014 |
| MWU12284 | J490291037 | 60503 | 18/07/2014 |
| MWU12841 | J490294463 | 74550 | 05/09/2014 |
| MWU12871 | J490042349 | 74550 | 09/09/2014 |
| MWU13007 | J490294370 | 74550 | 30/08/2014 |
| MWU13694 | E000000664 | 51851 | 26/07/2014 |
| MWU14032 | J490291400 | 74550 | 27/07/2014 |
| MWU14218 | E000000153 | 66700 | 26/07/2014 |
| MWU14958 | H490131378 | 58194 | 10/07/2014 |
| MWU15156 | J490294742 | 74550 | 05/09/2014 |

| | | | |
|---------|------------|-------|------------|
| MMU5428 | I490294277 | 74550 | 30/08/2014 |
| MMU6053 | E000001513 | 51851 | 25/07/2014 |
| MMU6641 | J490042750 | 74630 | 12/09/2014 |
| MMU7002 | I490291772 | 74550 | 31/07/2014 |
| MMU7039 | J490042881 | 74550 | 12/09/2014 |
| MMU7042 | J490039469 | 74550 | 15/07/2014 |
| MMU7115 | J490038967 | 74550 | 10/07/2014 |
| MMU7204 | H490135108 | 55500 | 06/08/2014 |
| MMU7528 | J490039946 | 74630 | 21/07/2014 |
| MMU8170 | J490039352 | 74630 | 11/07/2014 |
| MMU8192 | J490038585 | 74630 | 07/07/2014 |
| MMU8192 | J490042488 | 74550 | 10/09/2014 |
| MMU8268 | J490039329 | 74630 | 11/07/2014 |
| MMU8588 | J490039261 | 74550 | 10/07/2014 |
| MMU8802 | J490039651 | 74550 | 17/07/2014 |
| MMU9057 | E000001567 | 51851 | 04/08/2014 |
| MMU9227 | I490294567 | 74630 | 06/09/2014 |
| MMU9921 | J490042553 | 74630 | 10/09/2014 |
| MMW0299 | J490042658 | 74630 | 11/09/2014 |
| MMW0641 | I490291981 | 74550 | 31/07/2014 |
| MMW0744 | J490038595 | 74710 | 07/07/2014 |
| MMW0757 | J490042131 | 74550 | 05/09/2014 |
| MMW0889 | J490040153 | 74550 | 22/07/2014 |
| MMW1352 | I490294756 | 74550 | 01/09/2014 |
| MMW1411 | I490290769 | 60503 | 16/07/2014 |
| MMW1500 | I490289944 | 74550 | 09/07/2014 |
| MMW1590 | J490042403 | 74550 | 09/09/2014 |
| MMW1590 | J490042544 | 74550 | 10/09/2014 |
| MMW1686 | H490135838 | 51930 | 25/07/2014 |
| MMW2379 | H490136599 | 73662 | 05/09/2014 |
| MMW3210 | I490291782 | 74550 | 29/07/2014 |
| MMW3448 | J490042231 | 74550 | 05/09/2014 |
| MMW4105 | I490291739 | 74550 | 27/07/2014 |
| MMW4529 | J490039213 | 74550 | 10/07/2014 |
| MMW5058 | I490290205 | 74550 | 11/07/2014 |
| MMW5149 | I490290054 | 74550 | 08/07/2014 |
| MMW5873 | I490290723 | 74550 | 12/07/2014 |
| MMW6233 | I490290020 | 56732 | 07/07/2014 |
| MMW6742 | E000000636 | 61220 | 24/07/2014 |
| MMW6811 | H490135775 | 73662 | 25/07/2014 |
| MMW6981 | H490131392 | 73662 | 11/07/2014 |
| MMW7131 | H490136883 | 55500 | 23/07/2014 |
| MMW7229 | I490290143 | 74550 | 09/07/2014 |
| MMW7406 | J490042645 | 74550 | 11/09/2014 |
| MMW7886 | J490038850 | 74630 | 08/07/2014 |
| MMW8012 | I490291597 | 56732 | 22/07/2014 |
| MMW8082 | I490289692 | 74550 | 04/07/2014 |
| MMW8292 | I490291339 | 60503 | 26/07/2014 |
| MMW8335 | I490294317 | 74550 | 28/08/2014 |
| MMW8509 | H490135825 | 51851 | 25/07/2014 |
| MMW8902 | E000000690 | 57380 | 30/07/2014 |
| MMW9127 | H490136961 | 55500 | 24/07/2014 |
| MMW9552 | I490290852 | 74550 | 17/07/2014 |
| MMW9598 | J490042414 | 74710 | 09/09/2014 |
| MMW0068 | I490289713 | 74550 | 04/07/2014 |
| MMW0068 | I490289839 | 74550 | 05/07/2014 |
| MMW0207 | H490136420 | 54528 | 28/07/2014 |
| MMW0631 | I490290548 | 74550 | 12/07/2014 |
| MMW0659 | J490040157 | 74550 | 22/07/2014 |
| MMW0674 | J490035161 | 74550 | 10/04/2014 |
| MMW0718 | E000001518 | 51851 | 25/07/2014 |
| MMW0784 | I490291333 | 60503 | 28/07/2014 |
| MMW0861 | J490040213 | 74630 | 23/07/2014 |
| MMW1171 | I490290461 | 74550 | 12/07/2014 |
| MMW1387 | J490040344 | 74630 | 31/07/2014 |
| MMW1747 | H490137325 | 55500 | 21/07/2014 |
| MMW1814 | J490039102 | 74630 | 09/07/2014 |
| MMW1814 | J490040029 | 74630 | 21/07/2014 |
| MMW1940 | I490291700 | 74630 | 26/07/2014 |
| MMW2143 | J490038565 | 74710 | 07/07/2014 |
| MMW2158 | J490042602 | 74630 | 11/09/2014 |
| MMW2160 | I490290859 | 74550 | 18/07/2014 |
| MMW2250 | I490291263 | 60503 | 18/07/2014 |
| MMW2528 | J490039624 | 74550 | 16/07/2014 |
| MMW2576 | J490042718 | 74550 | 11/09/2014 |
| MMW3013 | J490038813 | 74630 | 08/07/2014 |
| MMW3157 | J490039574 | 74630 | 15/07/2014 |
| MMW3545 | H490136965 | 57380 | 31/07/2014 |
| MMW3679 | I490290236 | 74550 | 12/07/2014 |
| MMW4216 | I490290172 | 74550 | 09/07/2014 |
| MMW4272 | I490294937 | 74550 | 06/09/2014 |
| MMW4300 | J490039280 | 74550 | 09/07/2014 |
| MMW4492 | I490294465 | 60503 | 05/09/2014 |
| MMW5008 | J490040170 | 74550 | 22/07/2014 |

| | | | |
|----------|------------|-------|------------|
| MMW5056 | I490290725 | 74550 | 12/07/2014 |
| MMW5630 | J490042352 | 74630 | 09/09/2014 |
| MMW5638 | J490039544 | 74550 | 15/07/2014 |
| MMW5638 | J490042395 | 74630 | 09/09/2014 |
| MMW5787 | J490039685 | 74550 | 17/07/2014 |
| MMW6036 | I490291671 | 74550 | 22/07/2014 |
| MMW6183 | I490294268 | 74550 | 29/08/2014 |
| MMW6405 | J490039198 | 74550 | 10/07/2014 |
| MMW6684 | I490289791 | 74630 | 06/07/2014 |
| MMW6758 | J490042415 | 74550 | 09/09/2014 |
| MMW7199 | H490131245 | 54950 | 04/09/2014 |
| MMW7940 | J490039206 | 74550 | 10/07/2014 |
| MMW8034 | H490131374 | 54525 | 10/07/2014 |
| MMW8497 | I490294070 | 74550 | 01/09/2014 |
| MMW8539 | E000010040 | 51851 | 18/09/2014 |
| MMW8680 | J490042699 | 74550 | 11/09/2014 |
| MMW8833 | H490136727 | 51851 | 23/07/2014 |
| MMW9427 | I490289659 | 74550 | 04/07/2014 |
| MMW9908 | I490291589 | 56732 | 23/07/2014 |
| MMX0107 | E000001498 | 55500 | 09/08/2014 |
| MMX0631 | J490039357 | 74630 | 11/07/2014 |
| MMX0747 | E000001511 | 51851 | 25/07/2014 |
| MMX0926 | J490041980 | 74630 | 04/09/2014 |
| MMX1022 | E000001559 | 51851 | 30/07/2014 |
| MMX1452 | H490136990 | 51851 | 05/08/2014 |
| MMX1547 | I490291396 | 60503 | 26/07/2014 |
| MMX1950 | E000001487 | 51851 | 03/08/2014 |
| MMX2066 | H490130442 | 73662 | 11/07/2014 |
| MMX2165 | J490039912 | 74550 | 18/07/2014 |
| MMX2300 | J490042208 | 74550 | 05/09/2014 |
| MMX2451 | J490039943 | 74630 | 18/07/2014 |
| MMX2624 | I490291615 | 74550 | 24/07/2014 |
| MMX2748 | J490038607 | 74550 | 07/07/2014 |
| MMX2826 | H490138538 | 55500 | 24/07/2014 |
| MMX3223 | J490039232 | 74630 | 10/07/2014 |
| MMX3524 | E000001499 | 55500 | 09/08/2014 |
| MMX3781 | I490294776 | 74630 | 01/09/2014 |
| MMX3781 | I490294431 | 74550 | 08/09/2014 |
| MMX3817 | I490290285 | 74550 | 11/07/2014 |
| MMX3817 | I490290994 | 74550 | 16/07/2014 |
| MMX3817 | I490291506 | 74550 | 28/07/2014 |
| MMX4039 | I490295082 | 74550 | 10/09/2014 |
| MMX4695 | J490042900 | 74630 | 12/09/2014 |
| MMX4858 | I490290536 | 74630 | 12/07/2014 |
| MMX5062 | J490042030 | 74550 | 04/09/2014 |
| MMX5132 | J490039415 | 74630 | 11/07/2014 |
| MMX5317 | J490039809 | 74550 | 18/07/2014 |
| MMX5774 | I490291228 | 60503 | 19/07/2014 |
| MMX5944 | J490040362 | 74550 | 31/07/2014 |
| MMX6107 | I490291968 | 74550 | 24/07/2014 |
| MMX6451 | J490040066 | 74550 | 21/07/2014 |
| MMX7008 | J490290338 | 74550 | 13/07/2014 |
| MMX7282 | I490290200 | 60503 | 10/07/2014 |
| MMX7456 | I490291204 | 74550 | 20/07/2014 |
| MMX7563 | J490042170 | 74630 | 05/09/2014 |
| MMX7854 | I490294886 | 74550 | 06/09/2014 |
| MMX8151 | I490289879 | 60503 | 05/07/2014 |
| MMX8175 | I490295113 | 74550 | 12/09/2014 |
| MMX8253 | J490039960 | 74550 | 10/07/2014 |
| MMX8386 | H490136410 | 73662 | 17/07/2014 |
| MMX8922 | H490136460 | 51851 | 22/07/2014 |
| MMX9484 | H490135528 | 54790 | 09/09/2014 |
| MMX9874 | H490135829 | 55500 | 25/07/2014 |
| MMY03917 | J490040082 | 74630 | 22/07/2014 |
| MMY0244 | J490041997 | 74630 | 04/09/2014 |
| MMY0404 | J490039823 | 74630 | 18/07/2014 |
| MMY0649 | J490039191 | 74710 | 10/07/2014 |
| MMY1079 | I490290305 | 74550 | 11/07/2014 |
| MMY1388 | I490291675 | 60503 | 22/07/2014 |
| MMY1720 | E000001508 | 51851 | 25/07/2014 |
| MMY1957 | H490124386 | 55090 | 30/07/2014 |
| MMY2110 | J490042736 | 74550 | 12/09/2014 |
| MMY2476 | E000001547 | 51851 | 30/07/2014 |
| MMY2763 | I490290247 | 60503 | 11/07/2014 |
| MMY2850 | J490039138 | 74630 | 09/07/2014 |
| MMY3034 | J490042040 | 74550 | 05/09/2014 |
| MMY3095 | J490039142 | 74550 | 09/07/2014 |
| MMY3175 | I490291573 | 74550 | 21/07/2014 |
| MMY3613 | I490290658 | 74550 | 14/07/2014 |
| MMY3863 | I490291910 | 74550 | 21/07/2014 |
| MMY4254 | J490038812 | 74550 | 08/07/2014 |
| MMY4676 | I490294718 | 74550 | 04/09/2014 |
| MMY5038 | I490290974 | 60503 | 18/07/2014 |
| MMY5365 | J490042220 | 74550 | 05/09/2014 |

| | | | |
|---------|------------|-------|------------|
| MWY5572 | I490290337 | 74550 | 14/07/2014 |
| MWY5709 | H490135828 | 73662 | 25/07/2014 |
| MWY5776 | I490291031 | 74630 | 16/07/2014 |
| MWY5903 | I490291829 | 74550 | 26/07/2014 |
| MWY5979 | J490040041 | 74550 | 21/07/2014 |
| MWY5997 | J490039427 | 74550 | 11/07/2014 |
| MWY6203 | J490039228 | 74550 | 10/07/2014 |
| MWY6314 | J490042527 | 74550 | 10/09/2014 |
| MWY6328 | I490291444 | 60503 | 30/07/2014 |
| MWY6623 | I490290001 | 74550 | 08/07/2014 |
| MWY6687 | E00000909 | 51851 | 14/09/2014 |
| MWY6722 | J490039372 | 74630 | 11/07/2014 |
| MWY6887 | I490289335 | 60503 | 08/07/2014 |
| MWY7163 | I490291515 | 74550 | 26/07/2014 |
| MWY7328 | J490042377 | 74550 | 09/09/2014 |
| MWY7568 | I490294871 | 74550 | 09/09/2014 |
| MWY7984 | I490291821 | 74550 | 26/07/2014 |
| MWY8123 | J490040387 | 74550 | 01/08/2014 |
| MWY8174 | J490042531 | 74630 | 10/09/2014 |
| MWY8285 | E000001418 | 55416 | 24/07/2014 |
| MWY8469 | J490039687 | 74550 | 17/07/2014 |
| MWY8603 | H490136159 | 54600 | 01/08/2014 |
| MWY8808 | E000002034 | 69120 | 02/08/2014 |
| MWY9413 | I490289639 | 74550 | 04/07/2014 |
| MWY9809 | J490042832 | 74550 | 12/09/2014 |
| MWY9958 | H490135814 | 60501 | 21/07/2014 |
| MWZ0053 | H490130439 | 56224 | 10/07/2014 |
| MWZ0253 | J490042006 | 74630 | 04/09/2014 |
| MWZ0338 | I490294897 | 74550 | 07/09/2014 |
| MWZ0560 | I490291433 | 60503 | 30/07/2014 |
| MWZ0617 | J490039258 | 74630 | 10/07/2014 |
| MWZ0923 | I490294490 | 74550 | 03/09/2014 |
| MWZ1186 | I490290525 | 74550 | 13/07/2014 |
| MWZ1476 | I490290722 | 74550 | 12/07/2014 |
| MWZ1550 | J490039477 | 74550 | 14/07/2014 |
| MWZ2127 | J490040166 | 74550 | 22/07/2014 |
| MWZ2182 | I490291976 | 74550 | 24/07/2014 |
| MWZ2793 | E00000917 | 51851 | 14/09/2014 |
| MWZ3226 | I490294535 | 74550 | 02/09/2014 |
| MWZ3271 | I490290990 | 74550 | 17/07/2014 |
| MWZ3398 | E000002040 | 54525 | 06/08/2014 |
| MWZ3474 | J490038870 | 74710 | 08/07/2014 |
| MWZ3943 | J490039513 | 74550 | 15/07/2014 |
| MWZ4214 | I490289920 | 74550 | 06/07/2014 |
| MWZ4214 | I490291865 | 74550 | 24/07/2014 |
| MWZ4684 | I490290567 | 74550 | 13/07/2014 |
| MWZ4997 | J490042057 | 74630 | 05/09/2014 |
| MWZ5153 | I490294842 | 74550 | 02/09/2014 |
| MWZ5220 | J490038633 | 74550 | 07/07/2014 |
| MWZ5319 | J490040125 | 74550 | 22/07/2014 |
| MWZ5474 | J490038688 | 74630 | 07/07/2014 |
| MWZ5474 | J490040069 | 74550 | 21/07/2014 |
| MWZ5546 | H490135525 | 54790 | 09/09/2014 |
| MWZ5593 | I490290810 | 74630 | 16/07/2014 |
| MWZ5593 | I490291068 | 74630 | 16/07/2014 |
| MWZ5671 | I490294369 | 60503 | 30/08/2014 |
| MWZ5804 | H490136531 | 55500 | 12/07/2014 |
| MWZ6409 | I490291582 | 56732 | 23/07/2014 |
| MWZ6563 | H490137538 | 55500 | 04/09/2014 |
| MWZ6779 | H490131233 | 58191 | 03/09/2014 |
| MWZ6910 | H490122866 | 72340 | 12/09/2014 |
| MWZ7272 | I490291947 | 60503 | 25/07/2014 |
| MWZ7487 | I490294350 | 74550 | 30/08/2014 |
| MWZ7573 | I490291407 | 74550 | 26/07/2014 |
| MWZ7685 | J490039986 | 74630 | 21/07/2014 |
| MWZ7830 | J490039929 | 74550 | 18/07/2014 |
| MWZ8059 | J490040236 | 74630 | 23/07/2014 |
| MWZ8482 | I490290372 | 74630 | 13/07/2014 |
| MWZ8772 | J490039371 | 74550 | 11/07/2014 |
| MWZ9046 | I490289646 | 74550 | 04/07/2014 |
| MWZ9213 | J490039983 | 74550 | 21/07/2014 |
| MWZ9507 | J490042806 | 74710 | 12/09/2014 |
| MWZ9831 | J490038931 | 74550 | 09/07/2014 |
| MWZ9900 | I490291118 | 74550 | 19/07/2014 |
| MXA0119 | H490131381 | 51851 | 11/07/2014 |
| MXA0219 | I490291071 | 74550 | 17/07/2014 |
| MXA0783 | I490294790 | 74550 | 04/09/2014 |
| MXA0913 | J490042921 | 74550 | 12/09/2014 |
| MXA1596 | H490138882 | 55500 | 23/07/2014 |
| MXA1659 | I490290147 | 74550 | 09/07/2014 |
| MXA2288 | I490291219 | 74630 | 20/07/2014 |
| MXA2851 | I490290298 | 74550 | 10/07/2014 |
| MXA3139 | I490294985 | 74630 | 06/09/2014 |
| MXA3638 | J490039043 | 74550 | 09/07/2014 |

| | | | |
|---------|------------|-------|------------|
| MXA3775 | J490040109 | 74550 | 22/07/2014 |
| MXA4049 | I490289699 | 74550 | 04/07/2014 |
| MXA4882 | E000002811 | 66700 | 08/09/2014 |
| MXA4995 | J490040260 | 74550 | 23/07/2014 |
| MXA5252 | J490042434 | 74550 | 10/09/2014 |
| MXA5489 | J490040340 | 74550 | 31/07/2014 |
| MXA5699 | J490040165 | 74630 | 22/07/2014 |
| MXA5874 | E000001590 | 51851 | 09/08/2014 |
| MXA6053 | I490291972 | 74550 | 24/07/2014 |
| MXA6053 | I490294848 | 74550 | 03/09/2014 |
| MXA6452 | J490040107 | 74710 | 22/07/2014 |
| MXA7398 | J490038663 | 74630 | 07/07/2014 |
| MXA7573 | J490041874 | 74630 | 27/08/2014 |
| MXA7761 | J490040240 | 74550 | 23/07/2014 |
| MXA7902 | J490039310 | 74550 | 11/07/2014 |
| MXA8188 | J490039019 | 74630 | 10/07/2014 |
| MXA8188 | J490039500 | 74630 | 15/07/2014 |
| MXA8299 | J490039145 | 74630 | 09/07/2014 |
| MXA8304 | H490131376 | 70721 | 10/07/2014 |
| MXA9259 | J490038956 | 74630 | 10/07/2014 |
| MXA9345 | J490039288 | 74630 | 09/07/2014 |
| MXA9519 | H490137454 | 51851 | 01/08/2014 |
| MXA9813 | E000002046 | 51851 | 10/08/2014 |
| MXB0342 | J490039854 | 74550 | 18/07/2014 |
| MXB1024 | J490041211 | 74550 | 05/09/2014 |
| MXB1067 | J490039356 | 74550 | 11/07/2014 |
| MXB1583 | J490038734 | 74550 | 07/07/2014 |
| MXB1608 | I490291535 | 74550 | 26/07/2014 |
| MXB1719 | E000000695 | 57380 | 30/07/2014 |
| MXB1937 | J490042285 | 74550 | 09/09/2014 |
| MXB2027 | H490130450 | 51851 | 15/07/2014 |
| MXB2355 | H490136745 | 73662 | 28/07/2014 |
| MXB2727 | J490042501 | 74550 | 10/09/2014 |
| MXB2973 | J490039566 | 74550 | 15/07/2014 |
| MXB3375 | I490291928 | 74550 | 29/07/2014 |
| MXB3443 | H490135945 | 73662 | 30/07/2014 |
| MXB3998 | E000000175 | 58433 | 29/07/2014 |
| MXB4301 | H490131382 | 51851 | 11/07/2014 |
| MXB4431 | I490294421 | 74550 | 07/09/2014 |
| MXB4703 | J490039433 | 74550 | 11/07/2014 |
| MXB5028 | J490039944 | 74550 | 21/07/2014 |
| MXB5503 | I490290860 | 74550 | 18/07/2014 |
| MXB5699 | H490138546 | 55415 | 24/07/2014 |
| MXB5814 | I490289757 | 60503 | 06/07/2014 |
| MXB5814 | E000000742 | 51851 | 03/08/2014 |
| MXB5818 | E000001476 | 73662 | 29/07/2014 |
| MXB6036 | J490042296 | 74710 | 09/09/2014 |
| MXB6071 | J490042289 | 74550 | 09/09/2014 |
| MXB6525 | J490040202 | 74630 | 23/07/2014 |
| MXB6658 | J490039009 | 74630 | 10/07/2014 |
| MXB6907 | J490039688 | 74630 | 17/07/2014 |
| MXB7041 | I490294939 | 74550 | 06/09/2014 |
| MXB7674 | I490294990 | 74550 | 06/09/2014 |
| MXB7847 | H490135872 | 70303 | 31/07/2014 |
| MXB7915 | I490294973 | 74550 | 07/09/2014 |
| MXB7969 | J490042731 | 74550 | 11/09/2014 |
| MXB8113 | I490294217 | 74550 | 31/08/2014 |
| MXB9798 | I490294371 | 74550 | 30/08/2014 |
| MXB9848 | I490291101 | 60503 | 19/07/2014 |
| MXB9985 | I490291442 | 74550 | 30/07/2014 |
| MXC0129 | I490289851 | 74550 | 06/07/2014 |
| MXC0458 | I490294344 | 60503 | 29/08/2014 |
| MXC0481 | I490294445 | 74550 | 02/09/2014 |
| MXC0641 | I490294227 | 74550 | 31/08/2014 |
| MXC0889 | I490289706 | 74550 | 04/07/2014 |
| MXC1061 | E000000738 | 73662 | 31/07/2014 |
| MXC1095 | I490291366 | 74550 | 21/07/2014 |
| MXC1612 | J490042697 | 74550 | 11/09/2014 |
| MXC1639 | H490135761 | 54525 | 15/07/2014 |
| MXC1779 | J490040282 | 74630 | 23/07/2014 |
| MXC1902 | I490290559 | 74550 | 13/07/2014 |
| MXC2080 | E000000659 | 51851 | 26/07/2014 |
| MXC2307 | I490289900 | 60503 | 05/07/2014 |
| MXC2475 | J490038965 | 74630 | 10/07/2014 |
| MXC2694 | I490294446 | 74550 | 02/09/2014 |
| MXC2777 | J490042830 | 74630 | 12/09/2014 |
| MXC2982 | J490038684 | 74710 | 07/07/2014 |
| MXC3239 | J490039110 | 74630 | 09/07/2014 |
| MXC3753 | I490294757 | 74550 | 07/09/2014 |
| MXC3936 | J490038945 | 74710 | 09/07/2014 |
| MXC4289 | I490291701 | 74550 | 26/07/2014 |
| MXC4408 | I490289664 | 74550 | 04/07/2014 |
| MXC4426 | H490138804 | 61220 | 01/09/2014 |
| MXC4458 | I490291351 | 74550 | 25/07/2014 |

| | | | |
|---------|-------------|-------|------------|
| MXC5248 | J490038668 | 74630 | 07/07/2014 |
| MXC5342 | J490294428 | 60503 | 08/09/2014 |
| MXC5703 | J490042562 | 74550 | 10/09/2014 |
| MXC6007 | J490290310 | 74550 | 11/07/2014 |
| MXC6071 | J490039769 | 74630 | 18/07/2014 |
| MXC6252 | H490136876 | 73662 | 21/07/2014 |
| MXC6451 | J490291175 | 74550 | 19/07/2014 |
| MXC6762 | J490038680 | 74550 | 07/07/2014 |
| MXC6977 | J490039149 | 74630 | 09/07/2014 |
| MXC7201 | J490290419 | 74550 | 14/07/2014 |
| MXC7247 | J490039344 | 74550 | 11/07/2014 |
| MXC7408 | J490294215 | 74550 | 31/08/2014 |
| MXC7519 | J490041859 | 74550 | 27/08/2014 |
| MXC7878 | J490040374 | 74630 | 31/07/2014 |
| MXC7999 | F000001425 | 51851 | 24/07/2014 |
| MXC8019 | J490290875 | 74550 | 18/07/2014 |
| MXC8076 | F000001493 | 58350 | 08/08/2014 |
| MXC8076 | F000001495 | 69800 | 08/08/2014 |
| MXC8399 | H490131447 | 54528 | 20/07/2014 |
| MXC8662 | F000000171 | 51851 | 29/07/2014 |
| MXC8719 | J490042481 | 74550 | 10/09/2014 |
| MXC8738 | J490290018 | 60503 | 07/07/2014 |
| MXC8788 | F000001529 | 51851 | 29/07/2014 |
| MXC8843 | J490038973 | 74550 | 10/07/2014 |
| MXC9234 | H490131075 | 69120 | 18/07/2014 |
| MXC9440 | J490042393 | 74550 | 09/09/2014 |
| MXC9583 | J490039652 | 74550 | 17/07/2014 |
| MXC9866 | J490040248 | 74550 | 23/07/2014 |
| MXD0143 | J490294650 | 74550 | 05/09/2014 |
| MXD0228 | F000000658 | 60501 | 26/07/2014 |
| MXD0436 | J490042318 | 74630 | 09/09/2014 |
| MXD0699 | J490294201 | 74550 | 30/08/2014 |
| MXD0737 | H490131433 | 51851 | 16/07/2014 |
| MXD0771 | J490291680 | 74550 | 23/07/2014 |
| MXD0968 | J490291454 | 60503 | 30/07/2014 |
| MXD1336 | F000001651 | 73662 | 14/09/2014 |
| MXD1439 | H490131431 | 51851 | 16/07/2014 |
| MXD1603 | J490042099 | 74630 | 05/09/2014 |
| MXD2244 | H490131247 | 70303 | 04/09/2014 |
| MXD2358 | J490042460 | 74550 | 10/09/2014 |
| MXD3050 | J490040246 | 74630 | 23/07/2014 |
| MXD3126 | H490131401 | 54527 | 15/07/2014 |
| MXD3176 | J490040086 | 74710 | 22/07/2014 |
| MXD3437 | J490039016 | 74630 | 10/07/2014 |
| MXD3496 | J490294663 | 74550 | 05/09/2014 |
| MXD3509 | J490041913 | 74550 | 27/08/2014 |
| MXD3566 | J490039514 | 74630 | 15/07/2014 |
| MXD3689 | J490039588 | 74550 | 16/07/2014 |
| MXD3736 | J490038839 | 74630 | 08/07/2014 |
| MXD3808 | F000001446 | 51851 | 28/07/2014 |
| MXD3979 | F0000001479 | 73662 | 30/07/2014 |
| MXD4011 | J490038856 | 74630 | 08/07/2014 |
| MXD4229 | J490294495 | 74630 | 03/09/2014 |
| MXD4534 | J490289701 | 74550 | 04/07/2014 |
| MXD4957 | J490291010 | 74550 | 12/07/2014 |
| MXD4989 | J490291214 | 74550 | 21/07/2014 |
| MXD4989 | F000000757 | 60501 | 03/08/2014 |
| MXD5217 | J490039089 | 74710 | 09/07/2014 |
| MXD5439 | J490039414 | 74630 | 11/07/2014 |
| MXD5689 | J490291726 | 74550 | 28/07/2014 |
| MXD5725 | H490136537 | 51851 | 16/07/2014 |
| MXD5855 | J490038653 | 74630 | 07/07/2014 |
| MXD5997 | J490290473 | 74550 | 13/07/2014 |
| MXD6279 | J490293875 | 74550 | 27/08/2014 |
| MXD6324 | J490295085 | 74550 | 10/09/2014 |
| MXD6498 | J490039520 | 74630 | 15/07/2014 |
| MXD7002 | J490038829 | 74550 | 08/07/2014 |
| MXD7002 | J490042044 | 74550 | 05/09/2014 |
| MXD7617 | J490289765 | 60503 | 05/07/2014 |
| MXD7778 | H490137164 | 73662 | 16/07/2014 |
| MXD7778 | F000000650 | 60501 | 26/07/2014 |
| MXD7955 | J490290282 | 74550 | 11/07/2014 |
| MXD8169 | J490290781 | 74550 | 16/07/2014 |
| MXD8169 | J490290818 | 74630 | 17/07/2014 |
| MXD8505 | J490039331 | 74550 | 11/07/2014 |
| MXD8731 | H490136959 | 55500 | 24/07/2014 |
| MXD8934 | F000000734 | 51851 | 31/07/2014 |
| MXD9179 | J490039445 | 74630 | 11/07/2014 |
| MXD9318 | H490131429 | 65640 | 16/07/2014 |
| MXD9429 | J490039683 | 74630 | 17/07/2014 |
| MXD9486 | H490131386 | 70303 | 11/07/2014 |
| MXD9486 | H490134074 | 70303 | 04/09/2014 |
| MXD9748 | J490039880 | 74550 | 18/07/2014 |
| MXD9891 | J490291713 | 74550 | 26/07/2014 |

| | | | |
|---------|------------|-------|------------|
| MXE0182 | J490038820 | 74630 | 18/07/2014 |
| MXE0592 | J490294596 | 74550 | 08/09/2014 |
| MXE0808 | J490038495 | 74630 | 15/07/2014 |
| MXE1000 | J490294494 | 60503 | 03/09/2014 |
| MXE1055 | J490289700 | 74550 | 04/07/2014 |
| MXE1260 | J490041953 | 74630 | 27/08/2014 |
| MXE1642 | J490039015 | 74630 | 10/07/2014 |
| MXE1942 | H490137174 | 55411 | 25/07/2014 |
| MXE2097 | J490291462 | 56732 | 30/07/2014 |
| MXE2152 | J490040216 | 74550 | 23/07/2014 |
| MXE2281 | J490291184 | 74550 | 19/07/2014 |
| MXE2377 | J490294318 | 74550 | 28/08/2014 |
| MXE2611 | F000000187 | 60171 | 08/08/2014 |
| MXE2788 | J490038786 | 74630 | 08/07/2014 |
| MXE2871 | H490136401 | 60681 | 10/07/2014 |
| MXE3084 | J490042825 | 74550 | 12/09/2014 |
| MXE3195 | J490291927 | 74550 | 29/07/2014 |
| MXE3515 | J490042398 | 74550 | 09/09/2014 |
| MXE3897 | J490039734 | 74550 | 17/07/2014 |
| MXE4015 | J490294325 | 74550 | 29/08/2014 |
| MXE4152 | J490290061 | 74550 | 08/07/2014 |
| MXE4199 | J490291292 | 74550 | 26/07/2014 |
| MXE4362 | J490290863 | 74550 | 18/07/2014 |
| MXE4429 | H490137163 | 54525 | 15/07/2014 |
| MXE4707 | H490135531 | 73662 | 09/09/2014 |
| MXE4999 | F000000758 | 51852 | 03/08/2014 |
| MXE5177 | J490290064 | 74550 | 07/07/2014 |
| MXE5288 | J490040360 | 74710 | 31/07/2014 |
| MXE5326 | J490290884 | 74550 | 18/07/2014 |
| MXE5428 | J490040528 | 74550 | 01/08/2014 |
| MXE5664 | J490042272 | 74550 | 09/09/2014 |
| MXE5694 | J490290500 | 74630 | 13/07/2014 |
| MXE5759 | F000000643 | 51852 | 26/07/2014 |
| MXE5804 | J490291682 | 74550 | 21/07/2014 |
| MXE5976 | J490041931 | 74630 | 27/08/2014 |
| MXE6019 | J490039974 | 74630 | 21/07/2014 |
| MXE6151 | J490038867 | 74550 | 18/07/2014 |
| MXE6564 | J490294863 | 74550 | 06/09/2014 |
| MXE6612 | J490290349 | 60503 | 13/07/2014 |
| MXE6612 | J490291452 | 60503 | 30/07/2014 |
| MXE6739 | J490294229 | 74550 | 31/08/2014 |
| MXE6747 | J490042857 | 74550 | 12/09/2014 |
| MXE6991 | J490290412 | 74550 | 12/07/2014 |
| MXE7069 | J490290066 | 74550 | 07/07/2014 |
| MXE7246 | J490038670 | 74550 | 07/07/2014 |
| MXE7352 | J490040328 | 74550 | 23/07/2014 |
| MXE7557 | H490137708 | 70303 | 04/09/2014 |
| MXE7734 | J490039320 | 74550 | 11/07/2014 |
| MXE7749 | J490039073 | 74550 | 09/07/2014 |
| MXE7863 | J490294410 | 60503 | 02/09/2014 |
| MXE7901 | J490291691 | 74630 | 25/07/2014 |
| MXE7917 | H490136524 | 55500 | 11/07/2014 |
| MXE7945 | J490042838 | 74630 | 12/09/2014 |
| MXE8033 | J490290873 | 74550 | 18/07/2014 |
| MXE8062 | J490289975 | 74550 | 07/07/2014 |
| MXE8175 | J490289685 | 74630 | 04/07/2014 |
| MXE8175 | J490289877 | 74550 | 05/07/2014 |
| MXE8378 | J490290166 | 74550 | 09/07/2014 |
| MXE8435 | H490138707 | 65992 | 18/07/2014 |
| MXE8535 | J490042072 | 74550 | 05/09/2014 |
| MXE8678 | J490038976 | 74550 | 10/07/2014 |
| MXE8832 | J490042146 | 74630 | 05/09/2014 |
| MXE8894 | F000000719 | 51851 | 31/07/2014 |
| MXE8924 | F000000881 | 51851 | 13/09/2014 |
| MXE9071 | H490136520 | 55500 | 11/07/2014 |
| MXE9259 | J490039757 | 74630 | 17/07/2014 |
| MXE9489 | J490291220 | 60503 | 20/07/2014 |
| MXE9565 | J490039031 | 74550 | 10/07/2014 |
| MXE9807 | J490291161 | 74550 | 19/07/2014 |
| MXE9807 | J490042887 | 74550 | 12/09/2014 |
| MXE9844 | H490124397 | 51851 | 05/08/2014 |
| MXE9939 | J490038824 | 74550 | 08/07/2014 |
| MXE9997 | F000001419 | 55415 | 24/07/2014 |
| MXF0025 | F000000778 | 60501 | 03/08/2014 |
| MXF0309 | J490294487 | 74550 | 05/09/2014 |
| MXF0339 | J490039834 | 74550 | 18/07/2014 |
| MXF0620 | J490041970 | 74630 | 27/08/2014 |
| MXF0765 | J490290220 | 74550 | 10/07/2014 |
| MXF0765 | J490291653 | 74550 | 24/07/2014 |
| MXF1045 | J490039491 | 74550 | 15/07/2014 |
| MXF1160 | F000000653 | 51851 | 26/07/2014 |
| MXF1230 | J490042593 | 74710 | 11/09/2014 |
| MXF1520 | J490042369 | 74550 | 09/09/2014 |
| MXF2187 | J490041853 | 74550 | 27/08/2014 |

| | | | |
|---------|------------|-------|------------|
| MXF2305 | E000000895 | 51851 | 13/09/2014 |
| MXF2701 | J490042844 | 74630 | 12/09/2014 |
| MXF2782 | J490040354 | 74630 | 31/07/2014 |
| MXF2815 | J490290486 | 74550 | 14/07/2014 |
| MXF2900 | J490291482 | 60503 | 29/07/2014 |
| MXF3045 | J490294448 | 74550 | 04/09/2014 |
| MXF3225 | J490289672 | 56732 | 04/07/2014 |
| MXF3339 | J490038635 | 74630 | 07/07/2014 |
| MXF3447 | J490042263 | 74630 | 09/09/2014 |
| MXF3544 | E000000724 | 51851 | 31/07/2014 |
| MXF3811 | J490040350 | 74630 | 31/07/2014 |
| MXF3885 | J490039383 | 74550 | 11/07/2014 |
| MXF3980 | J490042392 | 74550 | 09/09/2014 |
| MXF4088 | J490039503 | 74550 | 15/07/2014 |
| MXF4237 | J490290151 | 74550 | 10/07/2014 |
| MXF4347 | J490042316 | 74630 | 09/09/2014 |
| MXF4374 | H490136583 | 51851 | 05/08/2014 |
| MXF4499 | J490289908 | 74550 | 05/07/2014 |
| MXF4569 | H490136623 | 55500 | 29/08/2014 |
| MXF4790 | J490291765 | 74630 | 30/07/2014 |
| MXF4995 | E000002021 | 56225 | 31/07/2014 |
| MXF5159 | H490131240 | 51851 | 03/09/2014 |
| MXF5190 | H490135081 | 51851 | 24/07/2014 |
| MXF5229 | E000001602 | 60501 | 09/08/2014 |
| MXF5340 | J490042579 | 74550 | 10/09/2014 |
| MXF5670 | J490291063 | 74550 | 16/07/2014 |
| MXF5735 | J490294299 | 60503 | 30/08/2014 |
| MXF6189 | J490042431 | 74710 | 10/09/2014 |
| MXF6302 | J490290351 | 60503 | 13/07/2014 |
| MXF6533 | J490042487 | 74550 | 10/09/2014 |
| MXF6648 | J490039300 | 74550 | 18/07/2014 |
| MXF6779 | J490290788 | 74550 | 17/07/2014 |
| MXF7039 | J490038563 | 74550 | 07/07/2014 |
| MXF7139 | J490039774 | 74630 | 18/07/2014 |
| MXF7249 | J490038923 | 74630 | 09/07/2014 |
| MXF7310 | J490290114 | 74630 | 08/07/2014 |
| MXF7454 | J490040144 | 74630 | 22/07/2014 |
| MXF7790 | J490294126 | 74550 | 29/08/2014 |
| MXF7829 | H490131068 | 51852 | 17/07/2014 |
| MXF7898 | H490129485 | 50100 | 20/07/2014 |
| MXF8140 | J490290281 | 74550 | 11/07/2014 |
| MXF8225 | J490290196 | 74550 | 11/07/2014 |
| MXF8309 | J490042910 | 74550 | 12/09/2014 |
| MXF8640 | J490290049 | 74550 | 08/07/2014 |
| MXF8640 | J490290992 | 74630 | 15/07/2014 |
| MXF8689 | J490294411 | 74550 | 02/09/2014 |
| MXF8751 | E000000655 | 51852 | 26/07/2014 |
| MXF8817 | J490289859 | 74550 | 06/07/2014 |
| MXF9017 | J490038948 | 74630 | 09/07/2014 |
| MXF9073 | J490294815 | 74550 | 07/09/2014 |
| MXF9123 | H490131386 | 73662 | 10/07/2014 |
| MXF9179 | J490040279 | 74710 | 23/07/2014 |
| MXF9349 | J490289750 | 74550 | 06/07/2014 |
| MXF9679 | E000001455 | 51851 | 28/07/2014 |
| MXF9945 | J490042096 | 74630 | 05/09/2014 |
| MXF9986 | H490138869 | 55500 | 15/07/2014 |
| MXG0084 | H490138703 | 55500 | 15/07/2014 |
| MXG0210 | J490290379 | 74550 | 12/07/2014 |
| MXG0419 | J490289886 | 56732 | 08/07/2014 |
| MXG0508 | J490290537 | 74550 | 12/07/2014 |
| MXG0639 | J490042873 | 74550 | 12/09/2014 |
| MXG0930 | J490042103 | 74630 | 05/09/2014 |
| MXG1229 | E000000784 | 60501 | 03/08/2014 |
| MXG1259 | E000000773 | 60501 | 03/08/2014 |
| MXG1355 | J490039717 | 74550 | 17/07/2014 |
| MXG1545 | J490039381 | 74550 | 11/07/2014 |
| MXG1654 | J490039496 | 74550 | 15/07/2014 |
| MXG1875 | E000010022 | 51851 | 18/09/2014 |
| MXG2132 | E000002590 | 51851 | 06/09/2014 |
| MXG2146 | J490042017 | 74550 | 04/09/2014 |
| MXG2355 | H490129483 | 55500 | 17/07/2014 |
| MXG2377 | J490294875 | 74550 | 06/09/2014 |
| MXG2413 | J490041983 | 74550 | 04/09/2014 |
| MXG2426 | J490291838 | 74550 | 27/07/2014 |
| MXG2570 | J490290908 | 74550 | 15/07/2014 |
| MXG2617 | J490042819 | 74630 | 12/09/2014 |
| MXG2896 | H490138296 | 51851 | 05/09/2014 |
| MXG3119 | J490290841 | 74550 | 16/07/2014 |
| MXG3146 | J490291988 | 74550 | 31/07/2014 |
| MXG3255 | J490040007 | 74630 | 21/07/2014 |
| MXG3282 | J490291581 | 60503 | 23/07/2014 |
| MXG3490 | E000001639 | 51851 | 04/09/2014 |
| MXG3690 | J490294248 | 74550 | 31/08/2014 |
| MXG4117 | H490124398 | 51851 | 05/08/2014 |

| | | | |
|----------|-------------|-------|------------|
| MXG4225 | J490038685 | 74630 | 07/07/2014 |
| MXG4278 | J490039494 | 74630 | 15/07/2014 |
| MXG4851 | J490042081 | 74550 | 05/09/2014 |
| MXG4999 | J490289933 | 60503 | 07/07/2014 |
| MXG5050 | J490042053 | 74550 | 05/09/2014 |
| MXG5105 | J490294133 | 60503 | 29/08/2014 |
| MXG5170 | J490294250 | 74550 | 31/08/2014 |
| MXG5342 | J490040369 | 74630 | 31/07/2014 |
| MXG5549 | J490294585 | 74550 | 07/09/2014 |
| MXG5553 | J490039314 | 74550 | 11/07/2014 |
| MXG5553 | J490042745 | 74710 | 12/09/2014 |
| MXG5569 | J490039589 | 74550 | 16/07/2014 |
| MXG5678 | J490039645 | 74630 | 17/07/2014 |
| MXG5913 | J490289734 | 74550 | 04/07/2014 |
| MXG6019 | J490290504 | 74630 | 13/07/2014 |
| MXG6029 | J490042090 | 74550 | 05/09/2014 |
| MXG6173 | J490042741 | 74550 | 12/09/2014 |
| MXG6564 | J490289987 | 74550 | 08/07/2014 |
| MXG6777 | J490290883 | 74550 | 18/07/2014 |
| MXG6960 | H490138631 | 55500 | 22/07/2014 |
| MXG7070 | J490294353 | 74550 | 28/08/2014 |
| MXG7277 | J490290421 | 60503 | 14/07/2014 |
| MXG7377 | H490135773 | 51851 | 25/07/2014 |
| MXG7591 | E000002010 | 51851 | 31/07/2014 |
| MXG7726 | J490039886 | 74550 | 18/07/2014 |
| MXG7809 | J490042079 | 74630 | 05/09/2014 |
| MXG7933 | J490042301 | 74550 | 09/09/2014 |
| MXG8024 | J490039728 | 74550 | 17/07/2014 |
| MXG8102 | H490131412 | 51851 | 15/07/2014 |
| MXG8119 | J490039571 | 74550 | 15/07/2014 |
| MXG8324 | J490291381 | 74550 | 26/07/2014 |
| MXG8405 | J490039136 | 74550 | 09/07/2014 |
| MXG8620 | J490042140 | 74550 | 05/09/2014 |
| MXG8706 | J490289846 | 74550 | 06/07/2014 |
| MXG8706 | J490290466 | 74550 | 13/07/2014 |
| MXG9115 | J490039942 | 74550 | 18/07/2014 |
| MXG9166 | J490291665 | 60503 | 22/07/2014 |
| MXG9403 | J490039064 | 74630 | 09/07/2014 |
| MXG9579 | H490136744 | 73662 | 28/07/2014 |
| MXG9588 | J490038918 | 74550 | 09/07/2014 |
| MXG9650 | E000001478 | 51851 | 29/07/2014 |
| MXG9682 | E000002028 | 55500 | 31/07/2014 |
| MXG9917 | E000001596 | 51851 | 09/08/2014 |
| MXG9979 | E000000755 | 60501 | 03/08/2014 |
| MZF4985 | J490042814 | 74630 | 12/09/2014 |
| NAH7286 | J490040018 | 74630 | 21/07/2014 |
| NBIB820 | E000001537 | 51851 | 29/07/2014 |
| NCD4747 | J490289804 | 74550 | 06/07/2014 |
| NEI2661 | J490294113 | 74550 | 30/08/2014 |
| NEI2753 | H490137455 | 51851 | 01/08/2014 |
| NEI2776 | J490294348 | 74550 | 30/08/2014 |
| NEI4506 | J490040377 | 74710 | 31/07/2014 |
| NEI6775 | J490042597 | 74550 | 11/09/2014 |
| NEJ0852 | J490040241 | 74550 | 23/07/2014 |
| NEJ1495 | J490042222 | 74550 | 05/09/2014 |
| NEJ2694 | J490291081 | 74550 | 20/07/2014 |
| NEJ4581 | J490290484 | 74550 | 14/07/2014 |
| NEJ6102 | J490292169 | 74550 | 03/08/2014 |
| NEJ6131 | J490042442 | 74550 | 10/09/2014 |
| NEJ6152 | J490039003 | 74630 | 10/07/2014 |
| NEJ6244 | J490042252 | 74550 | 09/09/2014 |
| NEJ6253 | H490135754 | 73662 | 15/07/2014 |
| NEJ6692 | J490042835 | 74630 | 12/09/2014 |
| NEJ6886 | H490131066 | 51851 | 17/07/2014 |
| NEJ7634 | J490291722 | 74550 | 28/07/2014 |
| NEJ9882 | J490039669 | 74630 | 17/07/2014 |
| NEJ9942 | J490039927 | 74550 | 18/07/2014 |
| NEP2815 | J490039296 | 74550 | 09/07/2014 |
| NEP4257 | H490138678 | 65640 | 31/08/2014 |
| NEP462 | J490291273 | 74550 | 20/07/2014 |
| NES4950 | E0000010045 | 51851 | 18/09/2014 |
| NEV0199 | J490039384 | 74710 | 11/07/2014 |
| NEV2993 | J490038841 | 74550 | 08/07/2014 |
| NEV5365 | H490122864 | 54526 | 13/09/2014 |
| NEX9354 | E000000683 | 60501 | 24/07/2014 |
| NEY8602 | J490039309 | 74630 | 11/07/2014 |
| NEF7567 | J490041994 | 74550 | 04/09/2014 |
| NEF9435 | J490291087 | 60503 | 19/07/2014 |
| NEF4634 | J490038686 | 74630 | 07/07/2014 |
| NEF7382 | J490041920 | 74550 | 27/08/2014 |
| NEH42184 | J490039778 | 74630 | 18/07/2014 |
| NEH4142 | J490039277 | 74630 | 10/07/2014 |
| NEH8037 | J490294954 | 74550 | 08/09/2014 |
| NFI5212 | J490038782 | 74630 | 08/07/2014 |

| | | | |
|---------|------------|-------|------------|
| NF5808 | J490038020 | 74550 | 10/07/2014 |
| NF6108 | J490038582 | 74550 | 16/07/2014 |
| NFK1264 | J490042176 | 74550 | 05/09/2014 |
| NFM3652 | J490040258 | 74550 | 23/07/2014 |
| NFQ2354 | J490291147 | 74550 | 19/07/2014 |
| NFO3546 | J490294509 | 74550 | 04/09/2014 |
| NFS0526 | E000000183 | 73662 | 08/08/2014 |
| NFS1115 | E000000190 | 51851 | 09/08/2014 |
| NFS5020 | H490136991 | 51851 | 05/08/2014 |
| NFV7099 | J490294297 | 74550 | 30/08/2014 |
| NFW3649 | J490294324 | 74630 | 28/08/2014 |
| NFW3649 | J490294735 | 74550 | 03/09/2014 |
| NFW6435 | J490042588 | 74630 | 10/09/2014 |
| NFX1938 | J490291344 | 60503 | 25/07/2014 |
| NFX8209 | H490136165 | 65992 | 02/08/2014 |
| NGA2005 | E000001464 | 51851 | 29/07/2014 |
| NGB8650 | J490039205 | 74550 | 10/07/2014 |
| NGF4276 | J490294817 | 60503 | 02/09/2014 |
| NGF4410 | J490295098 | 74550 | 11/09/2014 |
| NGF4669 | J490294633 | 74550 | 03/09/2014 |
| NGF6670 | E000000637 | 51852 | 24/07/2014 |
| NGF0405 | J490039196 | 74550 | 10/07/2014 |
| NGF3750 | J490292117 | 74550 | 03/08/2014 |
| NGG0249 | J490040225 | 74550 | 23/07/2014 |
| NGI0180 | H490137820 | 73662 | 10/09/2014 |
| NGI4425 | J490039702 | 74550 | 17/07/2014 |
| NGJ2509 | J490294622 | 74550 | 09/09/2014 |
| NGJ5599 | J490039038 | 74630 | 09/07/2014 |
| NGJ5599 | J490294620 | 74550 | 09/09/2014 |
| NGK1456 | J490042850 | 74550 | 12/09/2014 |
| NGL0987 | E000002043 | 51851 | 10/08/2014 |
| NGL5147 | J490039559 | 74630 | 15/07/2014 |
| NGL6162 | J490290628 | 74630 | 12/07/2014 |
| NGM1319 | J490040249 | 74550 | 23/07/2014 |
| NGM9998 | H490135847 | 73662 | 30/07/2014 |
| NGN5320 | E000000670 | 51852 | 26/07/2014 |
| NGN7791 | J490290847 | 74550 | 17/07/2014 |
| NGO8496 | J490041967 | 74550 | 27/08/2014 |
| NGO3176 | J490039037 | 74630 | 09/07/2014 |
| NGR3107 | J490279810 | 74550 | 24/04/2014 |
| NGS4087 | J490038796 | 74630 | 08/07/2014 |
| NGU5155 | J490042404 | 74550 | 09/09/2014 |
| NGV1707 | E000001500 | 55500 | 09/08/2014 |
| NGW1886 | J490040239 | 74630 | 23/07/2014 |
| NGX6869 | J490291776 | 74550 | 31/07/2014 |
| NGY9456 | J490040056 | 74550 | 21/07/2014 |
| NGZ4458 | E000002620 | 73662 | 12/09/2014 |
| NHB3736 | J490042294 | 74550 | 09/09/2014 |
| NHD7009 | J490039285 | 74710 | 09/07/2014 |
| NHE1626 | H490131020 | 55500 | 02/09/2014 |
| NHE7154 | E000000902 | 51851 | 14/09/2014 |
| NHF5364 | J490039299 | 74630 | 09/07/2014 |
| NHM6098 | J490042518 | 74550 | 10/09/2014 |
| NHO4056 | J490039097 | 74630 | 09/07/2014 |
| NHO4056 | H490138639 | 60501 | 23/07/2014 |
| NHO9999 | H490136971 | 51851 | 05/08/2014 |
| NHT2648 | J490290528 | 74550 | 13/07/2014 |
| NHT6196 | J490294925 | 74550 | 10/09/2014 |
| NIE6325 | J490039269 | 74550 | 10/07/2014 |
| NIM7158 | J490039538 | 74550 | 15/07/2014 |
| NIV7091 | J490290288 | 74550 | 11/07/2014 |
| NJN6602 | H490138805 | 73662 | 01/09/2014 |
| NJX7619 | J490291932 | 74550 | 28/07/2014 |
| NJZ4410 | J490039254 | 74630 | 10/07/2014 |
| NKA3380 | J490294772 | 74550 | 06/09/2014 |
| NKB6803 | J490039001 | 74550 | 10/07/2014 |
| NKB6803 | J490295103 | 74550 | 11/09/2014 |
| NKC0462 | J490291843 | 74550 | 23/07/2014 |
| NKC9730 | J490290655 | 60503 | 14/07/2014 |
| NKE3119 | J490294954 | 74630 | 07/09/2014 |
| NKG4739 | E000001645 | 66700 | 09/09/2014 |
| NKH3360 | J490042178 | 74550 | 05/09/2014 |
| NKH3618 | J490289819 | 74550 | 05/07/2014 |
| NKI2436 | E000001560 | 51851 | 30/07/2014 |
| NKI2773 | H490131090 | 51851 | 19/07/2014 |
| NKI2885 | J490042763 | 74550 | 12/09/2014 |
| NKI4570 | E000000728 | 51851 | 31/07/2014 |
| NKJ8897 | J490039123 | 74630 | 09/07/2014 |
| NKJ9738 | J490290363 | 74550 | 13/07/2014 |
| NKK3936 | J490291431 | 60503 | 30/07/2014 |
| NKL9882 | J490042478 | 74710 | 10/09/2014 |
| NKM2289 | J490039695 | 74550 | 17/07/2014 |
| NKN8821 | J490039140 | 74630 | 09/07/2014 |
| NKP6227 | J490289755 | 56732 | 06/07/2014 |

| | | | |
|-----------|------------|-------|------------|
| NKQ3150 | J490038875 | 74550 | 18/07/2014 |
| NKR0290 | J490039239 | 74630 | 10/07/2014 |
| NKR7527 | J490039504 | 74550 | 15/07/2014 |
| NKS7168 | J490042542 | 74630 | 10/09/2014 |
| NKT6040 | J490290444 | 56732 | 13/07/2014 |
| NKU4697 | J490291008 | 74550 | 12/07/2014 |
| NKV5983 | J490042137 | 74550 | 05/09/2014 |
| NKV2167 | J490040004 | 74550 | 21/07/2014 |
| NKV7333 | J490041906 | 74630 | 27/08/2014 |
| NKV9567 | J490291594 | 74550 | 23/07/2014 |
| NKW2437 | J490038715 | 74550 | 07/07/2014 |
| NKW6037 | H490135148 | 55500 | 31/08/2014 |
| NKX2807 | J490294362 | 60503 | 28/08/2014 |
| NLA4880 | J490291265 | 60503 | 18/07/2014 |
| NLB3497 | J490042056 | 74630 | 05/09/2014 |
| NLD3757 | J490039575 | 74630 | 15/07/2014 |
| NLD9750 | H490136499 | 51851 | 01/08/2014 |
| NLE6677 | J490294349 | 74550 | 30/08/2014 |
| NLE8950 | J490291566 | 74550 | 26/07/2014 |
| NLF7353 | J490290823 | 74550 | 17/07/2014 |
| NLF7670 | J490040317 | 74630 | 23/07/2014 |
| NLIH0482 | J490289860 | 60503 | 06/07/2014 |
| NLIH6234 | J490289973 | 74550 | 07/07/2014 |
| NLIJ6070 | H490113945 | 72340 | 30/07/2014 |
| NLIK2629 | E000001589 | 51851 | 09/08/2014 |
| NLIJ8104 | J490291074 | 74630 | 20/07/2014 |
| NLIJ5687 | J490039279 | 74550 | 09/07/2014 |
| NLIJ3148 | J490295077 | 74550 | 10/09/2014 |
| NLIJ6120 | J490291451 | 74550 | 30/07/2014 |
| NLIJ0690 | J490039014 | 74710 | 10/07/2014 |
| NLIJ1600 | J490291481 | 60503 | 29/07/2014 |
| NLIJ1223 | E000001665 | 66700 | 20/09/2014 |
| NLIJ1805 | E000000920 | 51851 | 14/09/2014 |
| NLIJ0673 | J490042858 | 74630 | 12/09/2014 |
| NLIJ6783 | J490038847 | 74550 | 08/07/2014 |
| NLIJ2305 | J490294606 | 74630 | 08/09/2014 |
| NLIJ6257 | J490042278 | 74550 | 09/09/2014 |
| NLIJ3369 | J490040295 | 74550 | 23/07/2014 |
| NLIJ9587 | E000001416 | 57380 | 24/07/2014 |
| NLIJ0338 | J490291584 | 74550 | 23/07/2014 |
| NLIJ5151 | J490042612 | 74550 | 11/09/2014 |
| NLIJ9403 | J490290438 | 74630 | 13/07/2014 |
| NLIJ1142 | J490038877 | 74630 | 08/07/2014 |
| NLIJ3191 | J490039785 | 74630 | 18/07/2014 |
| NLIJ2789 | J490294240 | 74630 | 31/08/2014 |
| NLIJ5664 | J490289802 | 74630 | 06/07/2014 |
| NLIJ1734 | J490040305 | 74630 | 23/07/2014 |
| NLIJ1276 | J490039006 | 74630 | 10/07/2014 |
| NLIJ7037 | J490294625 | 74550 | 02/09/2014 |
| NLIJ6904 | J490041930 | 74550 | 27/08/2014 |
| NLIJ9477 | J490039119 | 74550 | 09/07/2014 |
| NLIJ1921 | J490042412 | 74630 | 09/09/2014 |
| NLIJ08892 | J490289731 | 74550 | 04/07/2014 |
| NLIJ4629 | E000001439 | 51851 | 25/07/2014 |
| NLIJ02180 | H490131087 | 73662 | 17/07/2014 |
| NLIJ9692 | J490040152 | 74550 | 22/07/2014 |
| NLIJ1511 | J490039671 | 74630 | 17/07/2014 |
| NLIJ8348 | J490039358 | 74630 | 11/07/2014 |
| NLIJ4181 | H490136976 | 51851 | 05/08/2014 |
| NLIJ8399 | J490039653 | 74550 | 17/07/2014 |
| NLIJ9042 | J490294611 | 74550 | 01/09/2014 |
| NLIJ8284 | J490040139 | 74550 | 22/07/2014 |
| NLIJ9000 | J490039789 | 74630 | 18/07/2014 |
| NLIJ2940 | J490290761 | 56732 | 16/07/2014 |
| NLIJ22571 | E000001597 | 51851 | 09/08/2014 |
| NLIJ4585 | J490040035 | 74550 | 21/07/2014 |
| NLIJ2850 | J490289836 | 74550 | 05/07/2014 |
| NLIJ0180 | E000001554 | 51851 | 30/07/2014 |
| NLIJ5946 | J490291453 | 74550 | 30/07/2014 |
| NLIJ4857 | H490135107 | 73662 | 06/08/2014 |
| NLIJ5171 | J490042313 | 74550 | 09/09/2014 |
| NLIJ4471 | H490135621 | 51851 | 21/07/2014 |
| NLIJ5636 | J490294306 | 74550 | 29/08/2014 |
| NLIJ4296 | J490039147 | 74630 | 09/07/2014 |
| NLIJ7128 | J490294755 | 74550 | 01/09/2014 |
| NLIJ8350 | J490291951 | 60503 | 25/07/2014 |
| NLIJ8113 | E000001566 | 72340 | 01/08/2014 |
| NLIJ3623 | J490290234 | 74550 | 10/07/2014 |
| NLIJ0981 | J490294506 | 74550 | 03/09/2014 |
| NLIJ4147 | J490040031 | 74550 | 21/07/2014 |
| NLIJ2954 | J490291993 | 74550 | 31/07/2014 |
| NLIJ7282 | J490290543 | 74550 | 12/07/2014 |
| NLIJ0866 | H490131250 | 51851 | 04/09/2014 |
| NLIJ7390 | H490138534 | 54100 | 24/07/2014 |

| | | | |
|----------|------------|-------|------------|
| QFK6869 | I490295083 | 74550 | 10/09/2014 |
| QFM9524 | I490291935 | 74550 | 28/07/2014 |
| QFN6329 | J490038916 | 74550 | 09/07/2014 |
| QFN6329 | J490038777 | 74550 | 18/07/2014 |
| QFU0621 | J490042152 | 74630 | 05/09/2014 |
| QFU0831 | I490290945 | 74550 | 15/07/2014 |
| QFU7830 | I490290259 | 74550 | 11/07/2014 |
| QGI8104 | J490039738 | 74550 | 17/07/2014 |
| QGL7854 | H490137329 | 60250 | 21/07/2014 |
| QGO8566 | E000001644 | 72340 | 09/09/2014 |
| QGR6231 | J490042870 | 74630 | 12/09/2014 |
| QGIJ2502 | I490290158 | 74550 | 09/07/2014 |
| QGIJ9206 | I490291837 | 60503 | 27/07/2014 |
| QGX5951 | J490039072 | 74710 | 09/07/2014 |
| QGZ2246 | H490135768 | 60501 | 21/07/2014 |
| QIU0446 | J490038832 | 74630 | 08/07/2014 |
| QIKU3117 | I490294901 | 60503 | 07/09/2014 |
| QLH0047 | H490136568 | 73662 | 23/07/2014 |
| QLH0123 | J490038746 | 74630 | 07/07/2014 |
| QLH0174 | H490122616 | 60681 | 10/07/2014 |
| QLH0300 | J490038158 | 74550 | 01/07/2014 |
| QLH0301 | J490039639 | 74630 | 16/07/2014 |
| QLH0320 | J490039541 | 74630 | 15/07/2014 |
| QLH0320 | J490039754 | 74630 | 17/07/2014 |
| QLH0354 | J490042654 | 74630 | 11/09/2014 |
| QLH0532 | J490038822 | 74550 | 08/07/2014 |
| QLH0636 | J490042691 | 74630 | 11/09/2014 |
| QLH0759 | J490042463 | 74630 | 10/09/2014 |
| QLH0814 | J490042379 | 74550 | 09/09/2014 |
| QLH0825 | I490294543 | 74550 | 02/09/2014 |
| QLH0878 | J490039004 | 74630 | 10/07/2014 |
| QLH0927 | I490290733 | 56732 | 16/07/2014 |
| QLH0941 | H490135770 | 51851 | 25/07/2014 |
| QLH0954 | I490291924 | 74550 | 29/07/2014 |
| QLH1006 | E000002816 | 51851 | 12/09/2014 |
| QLH1200 | J490040184 | 74630 | 22/07/2014 |
| QLH1276 | H490136322 | 55500 | 04/09/2014 |
| QLH1278 | I490290901 | 74550 | 17/07/2014 |
| QLH1278 | J490039764 | 74550 | 17/07/2014 |
| QLH1659 | J490039620 | 74630 | 16/07/2014 |
| QLH1749 | J490039887 | 74550 | 18/07/2014 |
| QLH1810 | J490042160 | 74550 | 05/09/2014 |
| QLH1836 | I490290789 | 60503 | 17/07/2014 |
| QLH1876 | J490039925 | 74550 | 18/07/2014 |
| QLH2008 | I490291918 | 74550 | 30/07/2014 |
| QLH2118 | I490298199 | 74550 | 28/06/2014 |
| QLH2172 | J490038774 | 74630 | 08/07/2014 |
| QLH2330 | I490291076 | 60503 | 20/07/2014 |
| QLH2662 | I490290447 | 60503 | 12/07/2014 |
| QLH2670 | I490290637 | 60503 | 12/07/2014 |
| QLH2765 | I490294559 | 74550 | 08/09/2014 |
| QLH2825 | I490290810 | 74550 | 13/07/2014 |
| QLH3173 | I490289647 | 60503 | 05/07/2014 |
| QLH3395 | I490294883 | 74550 | 05/09/2014 |
| QLH3450 | J490040359 | 74630 | 31/07/2014 |
| QLH3857 | J490039982 | 74630 | 21/07/2014 |
| QLH4120 | H490135878 | 54526 | 04/08/2014 |
| QLH4446 | I490289649 | 74550 | 05/07/2014 |
| QLH4507 | I490294117 | 74550 | 30/08/2014 |
| QLH4668 | I490290152 | 74550 | 10/07/2014 |
| QLH5198 | J490042287 | 74630 | 09/09/2014 |
| QLH5430 | H490137175 | 55411 | 25/07/2014 |
| QLH5927 | I490291778 | 74550 | 21/07/2014 |
| QLH5991 | J490038773 | 74710 | 08/07/2014 |
| QLH6073 | J490040206 | 74550 | 23/07/2014 |
| QLH6524 | E000000725 | 66020 | 31/07/2014 |
| QLH6775 | J490040294 | 74630 | 23/07/2014 |
| QLH6850 | J490039632 | 74550 | 16/07/2014 |
| QLH6921 | J490041995 | 74550 | 04/09/2014 |
| QLH6990 | E000000765 | 60501 | 03/08/2014 |
| QLH7139 | H490135109 | 55411 | 06/08/2014 |
| QLH7470 | I490291794 | 74630 | 24/07/2014 |
| QLH7557 | H490136567 | 50100 | 22/07/2014 |
| QLH7637 | E000000689 | 57380 | 30/07/2014 |
| QLH7731 | I490291580 | 56732 | 23/07/2014 |
| QLH7862 | H490116933 | 51851 | 13/09/2014 |
| QLH7872 | I490291553 | 74550 | 26/07/2014 |
| QLH8052 | J490290756 | 56732 | 16/07/2014 |
| QLH8119 | H490137338 | 51851 | 29/07/2014 |
| QLH8440 | I490289828 | 74550 | 05/07/2014 |
| QLH8440 | I490290092 | 74630 | 08/07/2014 |
| QLH8499 | J490291142 | 74550 | 20/07/2014 |
| QLH8552 | H490131236 | 51851 | 03/09/2014 |
| QLH8560 | I490290465 | 74550 | 13/07/2014 |

| | | | |
|---------|------------|-------|------------|
| QLH9560 | I490294896 | 74550 | 07/09/2014 |
| QLH9630 | I490290927 | 74550 | 18/07/2014 |
| QLH9743 | I490291417 | 74550 | 28/07/2014 |
| QLH9967 | J490038814 | 74630 | 08/07/2014 |
| QLI0145 | I490290424 | 74550 | 13/07/2014 |
| QLI0563 | I490289899 | 60503 | 05/07/2014 |
| QLI0684 | J490040333 | 74710 | 31/07/2014 |
| QLI0799 | J490039852 | 74550 | 18/07/2014 |
| QLI1140 | H490136791 | 51851 | 09/09/2014 |
| QLI1190 | E000000669 | 51852 | 26/07/2014 |
| QLI1280 | J490039862 | 74550 | 18/07/2014 |
| QLI1329 | E000000634 | 51851 | 24/07/2014 |
| QLI1406 | H490138622 | 51851 | 12/07/2014 |
| QLI1569 | I490289834 | 74550 | 05/07/2014 |
| QLI1569 | I490291150 | 74550 | 19/07/2014 |
| QLI1900 | E000000668 | 51852 | 26/07/2014 |
| QLI2014 | I490289893 | 74550 | 06/07/2014 |
| QLI2037 | I490289714 | 74550 | 04/07/2014 |
| QLI2126 | I490290684 | 74630 | 14/07/2014 |
| QLI2494 | I490294570 | 74550 | 06/09/2014 |
| QLI2494 | I490294553 | 74550 | 08/09/2014 |
| QLI2494 | I490295074 | 74550 | 13/09/2014 |
| QLI2544 | I490289968 | 74550 | 07/07/2014 |
| QLI2569 | H490136875 | 73662 | 21/07/2014 |
| QLI2761 | J490042054 | 74550 | 05/09/2014 |
| QLI2849 | I490290768 | 56732 | 16/07/2014 |
| QLI2913 | E000000789 | 51851 | 03/08/2014 |
| QLI2917 | I490290975 | 60503 | 18/07/2014 |
| QLI2948 | E000002596 | 51851 | 07/09/2014 |
| QLI2970 | I490290128 | 60503 | 08/07/2014 |
| QLI3204 | I490294969 | 74630 | 07/09/2014 |
| QLI3270 | E000002025 | 55500 | 31/07/2014 |
| QLI3382 | I490291759 | 74550 | 29/07/2014 |
| QLI3459 | E000000684 | 73662 | 30/07/2014 |
| QLI3462 | J490042878 | 74630 | 12/09/2014 |
| QLI3642 | H490137172 | 54526 | 25/07/2014 |
| QLI3700 | J490042342 | 74630 | 09/09/2014 |
| QLI3722 | J490040078 | 74550 | 22/07/2014 |
| QLI3807 | J490040273 | 74630 | 23/07/2014 |
| QLI3939 | H490135062 | 55500 | 11/07/2014 |
| QLI4141 | E000000692 | 51851 | 30/07/2014 |
| QLI4345 | I490291948 | 74550 | 26/07/2014 |
| QLI4458 | J490038974 | 74630 | 10/07/2014 |
| QLI4732 | H490135033 | 51851 | 01/08/2014 |
| QLI4855 | J490038805 | 74550 | 18/07/2014 |
| QLI4936 | H490136463 | 51851 | 22/07/2014 |
| QLI4952 | J490038780 | 74550 | 08/07/2014 |
| QLI5160 | H490138689 | 55500 | 15/09/2014 |
| QLI5243 | I490290344 | 56732 | 12/07/2014 |
| QLI5273 | J490042321 | 74550 | 09/09/2014 |
| QLI5701 | J490039294 | 74550 | 09/07/2014 |
| QLI5773 | I490294974 | 74550 | 07/09/2014 |
| QLI5883 | I490294880 | 56732 | 06/09/2014 |
| QLI6049 | J490040126 | 74550 | 22/07/2014 |
| QLI6255 | J490042484 | 74630 | 10/09/2014 |
| QLI6286 | I490289653 | 74550 | 04/07/2014 |
| QLI6365 | I490291497 | 74550 | 27/07/2014 |
| QLI6365 | I490295086 | 74550 | 10/09/2014 |
| QLI6434 | J490038854 | 74550 | 08/07/2014 |
| QLI6538 | H490137342 | 51851 | 31/07/2014 |
| QLI6566 | J490042497 | 74630 | 10/09/2014 |
| QLI6664 | J490040259 | 74550 | 23/07/2014 |
| QLI6789 | J490042587 | 74630 | 10/09/2014 |
| QLI6902 | I490294566 | 74630 | 06/09/2014 |
| QLI7118 | I490289678 | 74550 | 04/07/2014 |
| QLI7227 | I490289709 | 74550 | 04/07/2014 |
| QLI7352 | I490295112 | 74550 | 12/09/2014 |
| QLI7415 | E000001579 | 51851 | 04/08/2014 |
| QLI7670 | E000000884 | 73662 | 13/09/2014 |
| QLI7892 | J490042234 | 74550 | 05/09/2014 |
| QLI8010 | I490291769 | 74630 | 31/07/2014 |
| QLI8091 | J490038733 | 74710 | 07/07/2014 |
| QLI8203 | J490042703 | 74630 | 11/09/2014 |
| QLI8409 | I490294321 | 74550 | 28/08/2014 |
| QLI8595 | I490290352 | 60503 | 13/07/2014 |
| QLI8653 | I490290029 | 74550 | 07/07/2014 |
| QLI8676 | E000000652 | 65640 | 26/07/2014 |
| QLI8765 | I490294774 | 74550 | 01/09/2014 |
| QLI8813 | I490291227 | 74550 | 19/07/2014 |
| QLI8821 | J490039041 | 74630 | 09/07/2014 |
| QLI8906 | I490294704 | 74550 | 01/09/2014 |
| QLI9127 | I490294177 | 74550 | 29/08/2014 |
| QLI9127 | I490294681 | 74550 | 01/09/2014 |
| QLI9155 | E000000182 | 51851 | 08/08/2014 |

| | | | |
|---------|------------|-------|------------|
| OL9361 | J490290643 | 74550 | 12/07/2014 |
| OL9404 | J490042358 | 74550 | 09/09/2014 |
| OL9417 | H490135852 | 51851 | 30/07/2014 |
| OL9691 | J490039192 | 74630 | 10/07/2014 |
| OL9821 | J490291075 | 74550 | 20/07/2014 |
| OLJ0416 | J490042522 | 74550 | 10/09/2014 |
| OLJ0447 | J490294627 | 74550 | 02/09/2014 |
| OLJ0710 | J490294631 | 74550 | 04/09/2014 |
| OLJ1061 | J490295140 | 74550 | 11/09/2014 |
| OLJ1427 | J490290795 | 74550 | 16/07/2014 |
| OLJ1510 | J490041927 | 74550 | 27/08/2014 |
| OLJ1800 | J490290886 | 74550 | 18/07/2014 |
| OLJ2046 | J490290404 | 74550 | 13/07/2014 |
| OLJ2058 | J490294226 | 74550 | 31/08/2014 |
| OLJ2268 | J490040388 | 74630 | 01/08/2014 |
| OLJ2325 | J490039289 | 74550 | 09/07/2014 |
| OLJ2348 | J490291158 | 74550 | 19/07/2014 |
| OLJ2739 | J490041851 | 74630 | 27/08/2014 |
| OLJ2819 | J490038962 | 74630 | 10/07/2014 |
| OLJ3080 | F000001572 | 51851 | 04/08/2014 |
| OLJ3238 | H490135149 | 55500 | 31/08/2014 |
| OLJ3306 | J490290956 | 74550 | 16/07/2014 |
| OLJ3306 | J490294351 | 60503 | 30/08/2014 |
| OLJ3415 | J490039035 | 74550 | 10/07/2014 |
| OLJ3463 | J490290626 | 74550 | 12/07/2014 |
| OLJ3504 | J490289910 | 74550 | 05/07/2014 |
| OLJ3657 | J490040057 | 74550 | 21/07/2014 |
| OLJ3770 | F000002581 | 55500 | 05/09/2014 |
| OLJ3843 | J490294950 | 60503 | 07/09/2014 |
| OLJ4039 | H490137461 | 55500 | 01/08/2014 |
| OLJ4262 | H490131406 | 73662 | 15/07/2014 |
| OLJ4383 | J490042102 | 74550 | 05/09/2014 |
| OLJ4428 | J490041999 | 74710 | 04/09/2014 |
| OLJ4617 | J490038901 | 74710 | 09/07/2014 |
| OLJ4733 | H490136470 | 51851 | 22/07/2014 |
| OLJ4868 | J490291421 | 60503 | 28/07/2014 |
| OLJ4894 | J490294355 | 60503 | 27/08/2014 |
| OLJ5047 | J490294907 | 74550 | 07/09/2014 |
| OLJ5376 | J490290564 | 60503 | 13/07/2014 |
| OLJ5657 | J490290775 | 56732 | 16/07/2014 |
| OLJ5673 | H490136748 | 73662 | 28/07/2014 |
| OLJ5727 | J490294940 | 74550 | 06/09/2014 |
| OLJ5928 | J490042314 | 74550 | 09/09/2014 |
| OLJ6084 | J490290103 | 74550 | 07/07/2014 |
| OLJ6351 | J490294811 | 74550 | 02/09/2014 |
| OLJ6498 | J490040085 | 74550 | 22/07/2014 |
| OLJ6500 | J490042594 | 74630 | 11/09/2014 |
| OLJ6654 | H490113946 | 73662 | 04/08/2014 |
| OLJ6844 | J490042206 | 74550 | 05/09/2014 |
| OLJ7027 | H490135860 | 54526 | 31/07/2014 |
| OLJ7051 | J490042058 | 74550 | 05/09/2014 |
| OLJ7135 | H490131409 | 68580 | 15/07/2014 |
| OLJ7245 | J490291185 | 74550 | 19/07/2014 |
| OLJ7268 | J490294295 | 74550 | 30/08/2014 |
| OLJ7312 | J490039874 | 74550 | 18/07/2014 |
| OLJ7585 | J490291962 | 60503 | 21/07/2014 |
| OLJ7880 | J490290312 | 74550 | 11/07/2014 |
| OLJ7956 | J490291325 | 74550 | 29/07/2014 |
| OLJ8004 | J490290516 | 74550 | 12/07/2014 |
| OLJ8172 | J490294576 | 74630 | 07/09/2014 |
| OLJ8428 | J490039753 | 74630 | 17/07/2014 |
| OLJ8562 | J490039657 | 74550 | 17/07/2014 |
| OLJ9053 | J490039765 | 74630 | 18/07/2014 |
| OLJ9534 | J490291561 | 74550 | 26/07/2014 |
| OLJ9615 | J490039022 | 74630 | 10/07/2014 |
| OLJ9728 | J490042298 | 74710 | 09/09/2014 |
| OLK0261 | J490040231 | 74630 | 23/07/2014 |
| OLK0394 | J490291874 | 74630 | 25/07/2014 |
| OLK0493 | J490039564 | 74630 | 15/07/2014 |
| OLK0620 | H490136366 | 54524 | 06/09/2014 |
| OLK0716 | J490290007 | 60503 | 09/07/2014 |
| OLK0856 | J490290802 | 60503 | 18/07/2014 |
| OLK1005 | J490294744 | 74630 | 05/09/2014 |
| OLK1115 | H490136724 | 51851 | 23/07/2014 |
| OLK1303 | F000002619 | 58191 | 12/09/2014 |
| OLK1548 | H490135013 | 55500 | 22/07/2014 |
| OLK1806 | H490135859 | 54525 | 31/07/2014 |
| OLK1999 | J490290852 | 74550 | 16/07/2014 |
| OLK1999 | H490136637 | 54790 | 12/09/2014 |
| OLK2176 | J490042089 | 74550 | 05/09/2014 |
| OLK2379 | J490290660 | 74550 | 14/07/2014 |
| OLK2436 | H490138681 | 69471 | 31/08/2014 |
| OLK2474 | J490038744 | 74550 | 07/07/2014 |
| OLK2628 | F000010010 | 73580 | 17/09/2014 |

| | | | |
|---------|------------|-------|------------|
| OLK2764 | J490039747 | 74550 | 17/07/2014 |
| OLK2814 | J490039601 | 74550 | 16/07/2014 |
| OLK2914 | J490040122 | 74710 | 22/07/2014 |
| OLK3110 | J490290107 | 74550 | 08/07/2014 |
| OLK3153 | J490291850 | 60503 | 25/07/2014 |
| OLK3214 | J490039893 | 74550 | 18/07/2014 |
| OLK3452 | H490136879 | 51851 | 23/07/2014 |
| OLK3844 | J490039721 | 74550 | 17/07/2014 |
| OLK4076 | J490039868 | 74550 | 18/07/2014 |
| OLK4126 | J490290716 | 74550 | 14/07/2014 |
| OLK4325 | J490040271 | 74630 | 23/07/2014 |
| OLK4686 | J490290203 | 60503 | 11/07/2014 |
| OLK4943 | J490039399 | 74550 | 11/07/2014 |
| OLK4965 | J490294919 | 74550 | 09/09/2014 |
| OLK5156 | J490040149 | 74630 | 22/07/2014 |
| OLK5316 | F000010023 | 51851 | 18/09/2014 |
| OLK5550 | J490294552 | 74550 | 08/09/2014 |
| OLK5633 | J490039134 | 74710 | 09/07/2014 |
| OLK5643 | J490290370 | 74550 | 13/07/2014 |
| OLK5946 | H490131414 | 70303 | 15/07/2014 |
| OLK6033 | J490040351 | 74630 | 31/07/2014 |
| OLK6118 | J490040376 | 74630 | 31/07/2014 |
| OLK6555 | J490291156 | 74550 | 19/07/2014 |
| OLK6849 | J490039476 | 74550 | 14/07/2014 |
| OLK7625 | J490039655 | 74550 | 17/07/2014 |
| OLK7705 | J490291469 | 60503 | 29/07/2014 |
| OLK7758 | J490040027 | 74710 | 21/07/2014 |
| OLK7939 | J490294747 | 74550 | 05/09/2014 |
| OLK7974 | J490042262 | 74710 | 09/09/2014 |
| OLK8020 | J490290277 | 74550 | 10/07/2014 |
| OLK8273 | J490038619 | 74630 | 07/07/2014 |
| OLK8306 | J490291359 | 74550 | 22/07/2014 |
| OLK8361 | J490290202 | 60503 | 10/07/2014 |
| OLK8500 | J490042428 | 74630 | 10/09/2014 |
| OLK8641 | J490290240 | 74550 | 12/07/2014 |
| OLK8663 | J490038756 | 74550 | 08/07/2014 |
| OLK8806 | J490294296 | 74550 | 30/08/2014 |
| OLK8854 | H490137703 | 51851 | 04/09/2014 |
| OLK9191 | F000010006 | 51851 | 17/09/2014 |
| OLK9191 | F000010008 | 73580 | 17/09/2014 |
| OLK9299 | H490136737 | 73662 | 23/07/2014 |
| OLK9492 | J490039673 | 74630 | 17/07/2014 |
| OLK9586 | J490290874 | 74550 | 18/07/2014 |
| OLK9633 | J490294894 | 60503 | 07/09/2014 |
| OLK9792 | J490042548 | 74550 | 10/09/2014 |
| OLK9892 | J490042713 | 74630 | 11/09/2014 |
| OLK9917 | F000000632 | 51851 | 24/07/2014 |
| OLK9925 | J490291112 | 74550 | 19/07/2014 |
| OLL0076 | J490290015 | 74550 | 09/07/2014 |
| OLL0111 | J490038575 | 74550 | 07/07/2014 |
| OLL0260 | J490039565 | 74630 | 15/07/2014 |
| OLL0391 | F000001408 | 51851 | 24/07/2014 |
| OLL0701 | H490136242 | 55500 | 27/08/2014 |
| OLL1022 | J490291439 | 74550 | 21/07/2014 |
| OLL1049 | J490291786 | 74550 | 22/07/2014 |
| OLL1291 | J490291176 | 74550 | 19/07/2014 |
| OLL1311 | J490041843 | 74550 | 27/08/2014 |
| OLL1519 | J490291868 | 60503 | 24/07/2014 |
| OLL1520 | J490290641 | 74550 | 12/07/2014 |
| OLL1666 | H490135830 | 70303 | 25/07/2014 |
| OLL1721 | J490290138 | 74550 | 09/07/2014 |
| OLL1930 | F000001450 | 51851 | 28/07/2014 |
| OLL2168 | H490137468 | 55500 | 06/08/2014 |
| OLL2229 | H490138705 | 55500 | 15/07/2014 |
| OLL2395 | J490290771 | 60503 | 16/07/2014 |
| OLL2481 | J490294403 | 74550 | 05/09/2014 |
| OLL2505 | J490039872 | 74550 | 18/07/2014 |
| OLL2775 | J490038562 | 74550 | 07/07/2014 |
| OLL2775 | J490038959 | 74630 | 10/07/2014 |
| OLL3009 | H490135027 | 55500 | 27/07/2014 |
| OLL3389 | J490039718 | 74550 | 17/07/2014 |
| OLL3412 | J490294725 | 74550 | 02/09/2014 |
| OLL3464 | J490042526 | 74550 | 10/09/2014 |
| OLL3515 | J490042419 | 74550 | 09/09/2014 |
| OLL3654 | J490042456 | 74630 | 10/09/2014 |
| OLL3986 | J490042664 | 74550 | 11/09/2014 |
| OLL4154 | J490291538 | 74550 | 26/07/2014 |
| OLL4197 | J490041979 | 74550 | 04/09/2014 |
| OLL4287 | J490039720 | 74550 | 17/07/2014 |
| OLL4427 | J490294661 | 74550 | 05/09/2014 |
| OLL4551 | J490290347 | 60503 | 12/07/2014 |
| OLL4684 | J490042663 | 74550 | 11/09/2014 |
| OLL4846 | J490294191 | 74550 | 30/08/2014 |
| OLL4898 | J490039656 | 74710 | 17/07/2014 |

| | | | |
|---------|------------|-------|------------|
| QLL5267 | H490136467 | 51851 | 22/07/2014 |
| QLL5397 | I490291254 | 74550 | 19/07/2014 |
| QLL5899 | I490291867 | 60503 | 24/07/2014 |
| QLL5983 | H490135812 | 68580 | 21/07/2014 |
| QLL6034 | I490291619 | 74550 | 24/07/2014 |
| QLL6098 | I490290867 | 60503 | 14/07/2014 |

CHRISTIAN ZINI AMORIM
Secretário Municipal de Acessibilidade,
Mobilidade, Trânsito e Transporte

ÓRGÃO AUTUADOR 297330

PORTARIA Nº 045/2014 GAB/SMAMTT

Considerando o disposto no artigo 24 e seus incisos, da Lei Federal nº 9.503 de 23 de Setembro de 1997, que instituiu o Código de Trânsito Brasileiro;

Considerando o disposto no artigo 281, do Código de Trânsito Brasileiro, que disciplina a competência da Autoridade de Trânsito de julgar a consistência dos Autos de Infrações dentro de sua circunscrição sobre a via;

Considerando os termos da Resolução do CONTRAN nº 404/12, que dispõe sobre padronização dos procedimentos administrativos na lavratura de Auto de Infração, na expedição de notificação de autuação de infração de responsabilidade do proprietário e do condutor de veículo e da identificação de condutor infrator, RESOLVE,

NOTIFICAR os proprietários dos veículos de placas relacionados no ANEXO ÚNICO desta Portaria, sobre os Autos de Infração de Trânsito (AIT) processados nesta Secretaria, para que, caso queiram, no prazo de 30(trinta) dias, a contar da data de publicação, oferecer Defesa de Autuação e/ou informar Condutor Infrator.

ANEXO ÚNICO

ÓRGÃO AUTUADOR 297330 - PREFEITURA MUNICIPAL DE PALMAS

| PLACA | Nº AUTO INFRACÃO | INFRACÃO | DATA |
|---------|------------------|----------|------------|
| AFH4180 | I490293278 | 74550 | 16/08/2014 |
| AGF9226 | J490038131 | 74630 | 01/07/2014 |
| AGO2313 | I490293184 | 74550 | 16/08/2014 |
| AIX2040 | J490041634 | 74550 | 21/08/2014 |
| ALU6470 | J490038078 | 74550 | 01/07/2014 |
| AMG2277 | H490131344 | 60501 | 05/07/2014 |
| AMH6710 | I490293439 | 74550 | 15/08/2014 |
| APJ3734 | J490041256 | 74550 | 14/08/2014 |
| APY2413 | J490041251 | 74710 | 14/08/2014 |
| ARN7446 | J490037950 | 74550 | 25/06/2014 |
| ARX1806 | I490288548 | 74550 | 23/06/2014 |
| ASA2361 | I490293612 | 74550 | 18/08/2014 |
| ASG4171 | H490130416 | 51851 | 30/06/2014 |
| ASY6871 | J490040984 | 74550 | 11/08/2014 |
| BGI8463 | H490135516 | 50100 | 16/08/2014 |
| BLM8212 | J490038222 | 74550 | 02/07/2014 |
| BRO4997 | I490288931 | 74630 | 29/06/2014 |
| BUE5943 | J490038255 | 74550 | 02/07/2014 |
| BVC8230 | I490288485 | 74550 | 22/06/2014 |
| BWY9500 | J490041358 | 74550 | 15/08/2014 |
| CAH5896 | J490041313 | 74550 | 11/08/2014 |
| CDD9322 | I490293573 | 74550 | 18/08/2014 |
| CFD2298 | J490041321 | 74630 | 11/08/2014 |
| CFE8861 | I490293312 | 74550 | 16/08/2014 |
| CIK3333 | J490038236 | 74550 | 02/07/2014 |
| CKT3250 | E000001344 | 54527 | 06/07/2014 |
| CNR7096 | J490038160 | 74550 | 01/07/2014 |
| COR6755 | J490037741 | 74550 | 24/06/2014 |
| CQW8211 | J490041731 | 74550 | 25/08/2014 |
| CSF6591 | J490041850 | 74550 | 21/08/2014 |
| CST7444 | J490038044 | 74630 | 01/07/2014 |
| CTG9396 | I490293710 | 60503 | 19/08/2014 |
| CWQ0487 | J490038197 | 74550 | 02/07/2014 |
| CYV9120 | H490135053 | 55500 | 09/07/2014 |
| DAP1003 | J490041609 | 74550 | 20/08/2014 |

| | | | |
|---------|------------|-------|------------|
| DBF6953 | E000002063 | 51851 | 15/08/2014 |
| DBJ1444 | H490131176 | 51851 | 24/08/2014 |
| DCM1255 | I490289466 | 74550 | 01/07/2014 |
| DDW4884 | J490041157 | 74550 | 13/08/2014 |
| DEC4384 | I490288626 | 56732 | 25/06/2014 |
| DFJ2888 | J490038299 | 74710 | 02/07/2014 |
| DGK5387 | I490288705 | 74550 | 22/06/2014 |
| DHZ9081 | J490037991 | 74550 | 23/06/2014 |
| DII1432 | J490038085 | 74550 | 01/07/2014 |
| DLU3625 | I490293748 | 56732 | 21/08/2014 |
| DQM1210 | I490288368 | 74550 | 23/06/2014 |
| DSR1446 | I490288590 | 74630 | 23/06/2014 |
| DTX7156 | J490038089 | 74630 | 01/07/2014 |
| DVO6931 | I490289215 | 74550 | 28/06/2014 |
| DVG1508 | I490292958 | 74550 | 13/08/2014 |
| DXW6786 | J490041201 | 74550 | 13/08/2014 |
| DYC9763 | I490293281 | 74550 | 16/08/2014 |
| DYC9763 | I490293384 | 74550 | 16/08/2014 |
| DZG1323 | H490136690 | 50450 | 22/06/2014 |
| EAF7161 | E000002084 | 55500 | 20/08/2014 |
| FAN7683 | J490041122 | 74630 | 13/08/2014 |
| FRB9099 | I490293855 | 60503 | 20/08/2014 |
| FEL1460 | J490041020 | 74550 | 11/08/2014 |
| FFN0276 | I490289240 | 74550 | 28/06/2014 |
| FEQ1778 | J490041217 | 74630 | 13/08/2014 |
| FFQ2966 | J490038514 | 74630 | 03/07/2014 |
| FGV1411 | I490293782 | 74550 | 22/08/2014 |
| FIO3464 | J490038208 | 74630 | 02/07/2014 |
| FIR3181 | I490293775 | 74550 | 22/08/2014 |
| FIZ0831 | I490293150 | 74550 | 12/08/2014 |
| EKO3049 | J490037820 | 74550 | 25/06/2014 |
| ELH7231 | I490293749 | 74550 | 21/08/2014 |
| EQQ2373 | I490293075 | 74550 | 12/08/2014 |
| EQT1179 | I490294055 | 74550 | 24/08/2014 |
| EXI2820 | I490288970 | 74550 | 29/06/2014 |
| FHC3712 | J490037901 | 74550 | 27/06/2014 |
| GGQ1515 | I490288712 | 74550 | 24/06/2014 |
| GNN2853 | J490038317 | 74630 | 02/07/2014 |
| GNR6988 | I490293380 | 74550 | 16/08/2014 |
| GOL3609 | J490041676 | 74550 | 22/08/2014 |
| GOT9635 | J490041068 | 74550 | 12/08/2014 |
| GRF2652 | I490289597 | 60503 | 03/07/2014 |
| GTG2485 | I490288391 | 74630 | 23/06/2014 |
| GTW3977 | I490292868 | 74550 | 14/08/2014 |
| GVB1932 | J490041209 | 74550 | 13/08/2014 |
| GWA3535 | H490136317 | 55500 | 30/08/2014 |
| GYB7805 | H490138502 | 54527 | 30/06/2014 |
| GYV1394 | I490288944 | 74550 | 29/06/2014 |
| GZE4624 | J490041482 | 74550 | 19/08/2014 |
| HAR2093 | I490288859 | 74630 | 27/06/2014 |
| HBP0777 | I490289481 | 74550 | 01/07/2014 |
| HCG4863 | J490041166 | 74630 | 13/08/2014 |
| HCG8720 | E000000842 | 51851 | 20/08/2014 |
| HCO9863 | J490041708 | 74550 | 25/08/2014 |
| HEA7256 | J490041474 | 74550 | 19/08/2014 |
| HFT1742 | J490040971 | 74550 | 11/08/2014 |
| HGQ6570 | I490288732 | 74630 | 23/06/2014 |
| HHP3014 | I490289218 | 74550 | 28/06/2014 |
| HIU1878 | H490138587 | 51851 | 29/06/2014 |
| HJE1045 | H490138591 | 51851 | 29/06/2014 |
| HJK0791 | I490289214 | 74550 | 28/06/2014 |
| HJM3289 | I490293385 | 74630 | 16/08/2014 |
| HJU9188 | I490288925 | 74550 | 29/06/2014 |
| HMI5492 | J490037772 | 74630 | 24/06/2014 |
| HNE6635 | I490293603 | 74550 | 18/08/2014 |
| HOU3033 | H490135681 | 55500 | 03/07/2014 |
| HOW3009 | H490131348 | 51851 | 05/07/2014 |
| HOX2061 | I490293568 | 74550 | 18/08/2014 |
| HPA7140 | J490041247 | 74550 | 14/08/2014 |
| HPC8343 | J490038064 | 74550 | 01/07/2014 |
| HPG0076 | J490037800 | 74550 | 25/06/2014 |
| HPJ3567 | J490038278 | 74710 | 02/07/2014 |
| HPJ9119 | I490292907 | 60503 | 11/08/2014 |
| HPM9176 | J490041648 | 74550 | 21/08/2014 |
| HPP1232 | E000000138 | 58350 | 18/07/2014 |
| HPP2190 | I490289062 | 74630 | 28/06/2014 |
| HPQ8142 | I490293811 | 74550 | 22/08/2014 |
| HPV4788 | I490288489 | 74550 | 24/06/2014 |
| HQC7828 | E000000616 | 61220 | 21/07/2014 |
| HOE5884 | H490136508 | 54525 | 01/07/2014 |
| HRZ2664 | J490041467 | 74710 | 19/08/2014 |
| HSE1272 | I490288535 | 74550 | 22/06/2014 |
| HSZ0578 | J490038248 | 74550 | 02/07/2014 |
| HTQ2555 | J490041689 | 74550 | 22/08/2014 |

| | | | |
|----------|------------|-------|------------|
| HWT4084 | I490289133 | 74550 | 28/06/2014 |
| HYM5659 | E000002099 | 51851 | 25/08/2014 |
| IAE4437 | I490289265 | 74550 | 29/06/2014 |
| IOU9342 | J490038062 | 74550 | 01/07/2014 |
| IOK1608 | J490037970 | 74550 | 20/06/2014 |
| IDO3198 | H490136864 | 50100 | 03/07/2014 |
| IDY1812 | H490135737 | 55500 | 23/08/2014 |
| IDW5211 | E000008956 | 51851 | 20/08/2014 |
| IEE1215 | J490038200 | 74710 | 02/07/2014 |
| IEE1215 | J490041334 | 74550 | 15/08/2014 |
| IEO0424 | I490293408 | 74550 | 16/08/2014 |
| IEF5217 | J490041600 | 74550 | 20/08/2014 |
| IEI08540 | J490041214 | 74550 | 13/08/2014 |
| IEI08540 | J490041272 | 74550 | 14/08/2014 |
| IEW1008 | J490037836 | 74550 | 26/06/2014 |
| IEY3521 | I490292898 | 74550 | 12/08/2014 |
| IEY3521 | I490293302 | 74550 | 12/08/2014 |
| IEY4216 | H490135127 | 66700 | 14/08/2014 |
| IEZ5234 | I490293462 | 74550 | 16/08/2014 |
| IEA7364 | H490138558 | 51851 | 23/06/2014 |
| IEG4841 | I490288542 | 74550 | 22/06/2014 |
| IEG7311 | I490288656 | 74550 | 23/06/2014 |
| IEI1810 | I490289184 | 74550 | 29/06/2014 |
| IES0402 | J490038405 | 74630 | 03/07/2014 |
| IEI17067 | I490288935 | 74550 | 28/06/2014 |
| IEC5821 | I490293132 | 74630 | 14/08/2014 |
| IEE1070 | E000001625 | 73662 | 20/08/2014 |
| IEG0746 | I490288693 | 74550 | 23/06/2014 |
| IEG6483 | J490041082 | 74550 | 12/08/2014 |
| IEI8326 | J490038210 | 74550 | 02/07/2014 |
| IEI0962 | I490293361 | 74550 | 17/08/2014 |
| IEI0352 | J490041046 | 74630 | 12/08/2014 |
| IEI4292 | J490040957 | 74550 | 11/08/2014 |
| IEI6372 | J490041624 | 74550 | 20/08/2014 |
| IEP7019 | J490038132 | 74550 | 01/07/2014 |
| IEG6289 | I490293751 | 56732 | 21/08/2014 |
| IEG5630 | H490136287 | 51851 | 26/08/2014 |
| IEG6369 | H490135790 | 66700 | 16/08/2014 |
| IEG8495 | I490288746 | 60503 | 22/06/2014 |
| IEU2424 | I490289093 | 74550 | 26/06/2014 |
| IEW1051 | J490038523 | 74630 | 03/07/2014 |
| IEY3925 | J490041735 | 74630 | 25/08/2014 |
| IEZ5763 | E000002078 | 51851 | 20/08/2014 |
| IEA2726 | H490137131 | 55680 | 07/07/2014 |
| IEA6945 | I490293727 | 74550 | 21/08/2014 |
| IEA6945 | I490294013 | 74550 | 24/08/2014 |
| IEA8784 | J490041094 | 74550 | 12/08/2014 |
| IEB9076 | I490289098 | 60503 | 27/06/2014 |
| IEC4692 | I490289372 | 74550 | 30/06/2014 |
| IEE5996 | J490041610 | 74550 | 20/08/2014 |
| IEH7844 | I490288937 | 74630 | 29/06/2014 |
| IEI8627 | J490037835 | 74550 | 26/06/2014 |
| IEI1526 | H490138569 | 54527 | 23/06/2014 |
| IEI3007 | I490288472 | 74630 | 26/06/2014 |
| IEP1577 | J490038066 | 74710 | 01/07/2014 |
| IEP1577 | E000000814 | 51851 | 15/08/2014 |
| IEP5030 | H490137141 | 73662 | 25/08/2014 |
| IEP2328 | J490038198 | 74550 | 02/07/2014 |
| IEW9222 | H490130422 | 51851 | 05/07/2014 |
| IEY1695 | I490293869 | 74550 | 20/08/2014 |
| IED7345 | H490136943 | 55500 | 09/07/2014 |
| IED8434 | J490041063 | 74550 | 12/08/2014 |
| IEE9925 | J490038168 | 74550 | 02/07/2014 |
| IEF2513 | H490136541 | 60501 | 06/07/2014 |
| IEG6375 | H490135700 | 54525 | 07/07/2014 |
| IEV6922 | H490135892 | 54525 | 19/08/2014 |
| IEY5938 | I490289410 | 60503 | 26/06/2014 |
| IEB2469 | I490293679 | 74550 | 19/08/2014 |
| IEG8992 | E000002564 | 66700 | 30/08/2014 |
| IEI17385 | J490041389 | 74550 | 18/08/2014 |
| IEI4100 | I490292837 | 74550 | 13/08/2014 |
| IEW2248 | I490289511 | 74550 | 01/07/2014 |
| IEB0185 | I490288981 | 60503 | 28/06/2014 |
| IEB3854 | H490138567 | 54527 | 23/06/2014 |
| IEK7997 | J490041374 | 74630 | 18/08/2014 |
| IEK4041 | J490041360 | 74550 | 15/08/2014 |
| IEK4697 | J490037802 | 74550 | 25/06/2014 |
| IEB9494 | J490040965 | 74550 | 11/08/2014 |
| IEO4277 | H490135976 | 51851 | 15/08/2014 |
| IEO9608 | J490041057 | 74550 | 12/08/2014 |
| IEO7680 | H490136318 | 54525 | 01/09/2014 |
| IEP17277 | I490288461 | 74550 | 25/06/2014 |
| IEO0800 | I490288510 | 74550 | 22/06/2014 |
| IEQ1044 | I490289205 | 74550 | 28/06/2014 |

| | | | |
|----------|------------|-------|------------|
| JSD0264 | H490136944 | 54521 | 09/07/2014 |
| JSU0476 | I490289398 | 60503 | 27/06/2014 |
| JTK5654 | J490041168 | 74550 | 13/08/2014 |
| JTV7119 | H490138593 | 51851 | 29/06/2014 |
| JTZ5571 | H490136610 | 54525 | 30/06/2014 |
| JUB0635 | I490289076 | 74550 | 27/06/2014 |
| JUF4024 | J490038469 | 74630 | 03/07/2014 |
| JUI8976 | J490038225 | 74550 | 02/07/2014 |
| JUU7519 | H490135631 | 51930 | 29/06/2014 |
| JUK4803 | J490037976 | 74550 | 20/06/2014 |
| JUL2365 | H490138611 | 66700 | 05/07/2014 |
| JUI5677 | I490288791 | 74550 | 25/06/2014 |
| JUI5677 | I490292974 | 74550 | 13/08/2014 |
| JIO2725 | I490293291 | 74550 | 15/08/2014 |
| JIP0052 | I490293554 | 60503 | 18/08/2014 |
| JIO0535 | J490041690 | 74550 | 22/08/2014 |
| JIO0787 | J490038042 | 74630 | 01/07/2014 |
| JIT9965 | E000000136 | 64321 | 18/07/2014 |
| JIU6713 | H490135522 | 73662 | 24/08/2014 |
| JIY1222 | I490293545 | 60503 | 19/08/2014 |
| JIY4037 | H490137308 | 55500 | 01/07/2014 |
| JIU2343 | J490041402 | 74710 | 18/08/2014 |
| JVC4316 | I490289508 | 74550 | 01/07/2014 |
| JIV4316 | I490293585 | 74550 | 18/08/2014 |
| JVD3170 | I490293783 | 74550 | 22/08/2014 |
| JVE8958 | I490292823 | 74550 | 12/08/2014 |
| JVE8958 | I490293348 | 74550 | 17/08/2014 |
| JVF9593 | I490289275 | 74550 | 29/06/2014 |
| JVG5382 | J490041455 | 74550 | 19/08/2014 |
| JVJ4427 | E000000198 | 51851 | 17/08/2014 |
| JVK8115 | H490130409 | 51851 | 30/06/2014 |
| JVK8115 | H490129480 | 51691 | 04/07/2014 |
| JVQ4878 | H490136942 | 51691 | 05/07/2014 |
| JVQ2651 | I490288844 | 74550 | 26/06/2014 |
| JVR2318 | I490293983 | 74550 | 23/08/2014 |
| JVS3779 | I490288769 | 74550 | 22/06/2014 |
| JVS1778 | J490038379 | 74550 | 20/06/2014 |
| JVW4682 | J490040989 | 74550 | 11/08/2014 |
| JVW6084 | I490288659 | 74550 | 23/06/2014 |
| JVZ6407 | J490038518 | 74550 | 03/07/2014 |
| JWB7082 | H490136281 | 54525 | 22/08/2014 |
| JWC3847 | J490037984 | 74630 | 20/06/2014 |
| JXG0642 | H490137389 | 69120 | 25/06/2014 |
| JXO5274 | I490288667 | 74550 | 23/06/2014 |
| JYA7342 | J490037750 | 74550 | 24/06/2014 |
| JYZ4679 | I490292900 | 60503 | 12/08/2014 |
| KA50799 | I490293471 | 74550 | 15/08/2014 |
| KAX1484 | I490289053 | 74550 | 28/06/2014 |
| KBC1641 | J490041123 | 74550 | 13/08/2014 |
| KBE9051 | H490137137 | 73662 | 25/08/2014 |
| KBF2811 | J490041153 | 74550 | 13/08/2014 |
| KBH3228 | J490038037 | 74550 | 01/07/2014 |
| KBI9638 | J490037751 | 74630 | 24/06/2014 |
| KBL0044 | H490129549 | 60681 | 01/07/2014 |
| KBO4502 | I490288758 | 60503 | 25/06/2014 |
| KBO5642 | J490041797 | 74550 | 26/08/2014 |
| KBS9088 | J490041441 | 74550 | 19/08/2014 |
| KBU0849 | I490288434 | 74550 | 24/06/2014 |
| KBU4687 | H490135647 | 73662 | 04/07/2014 |
| KBV8331 | E000001383 | 73662 | 19/07/2014 |
| KBY8295 | I490288915 | 74550 | 28/06/2014 |
| KCA1761 | H490137961 | 55680 | 21/06/2014 |
| KCC3087 | J490041686 | 74550 | 22/08/2014 |
| KCE3117 | J490041804 | 74550 | 26/08/2014 |
| KCF1862 | I490289039 | 74550 | 29/06/2014 |
| KCH3466 | J490038183 | 74550 | 02/07/2014 |
| KCN9046 | H490135998 | 51851 | 19/08/2014 |
| KCO5391 | J490041318 | 74630 | 11/08/2014 |
| KCR6664 | H490138573 | 54527 | 23/06/2014 |
| KCU13385 | J490041546 | 74550 | 20/08/2014 |
| KCW3502 | J490040992 | 74630 | 11/08/2014 |
| KCX5079 | E000000861 | 51851 | 20/08/2014 |
| KCX6015 | H490136547 | 73662 | 06/07/2014 |
| KDA8812 | J490041497 | 74550 | 18/08/2014 |
| KDC8902 | J490041461 | 74550 | 19/08/2014 |
| KDE9716 | I490288772 | 74550 | 22/06/2014 |
| KDF2035 | H490135650 | 55500 | 07/07/2014 |
| KDH9649 | J490041144 | 74630 | 13/08/2014 |
| KDI4281 | I490288623 | 56732 | 25/06/2014 |
| KDJ7645 | J490041446 | 74630 | 19/08/2014 |
| KDK4121 | J490038265 | 74550 | 02/07/2014 |
| KDN7665 | I490292817 | 56732 | 11/08/2014 |
| KDR1350 | I490288722 | 60503 | 22/06/2014 |
| KDR6534 | J490041417 | 74630 | 18/08/2014 |

| | | | |
|----------|------------|-------|------------|
| KDR8772 | I490293062 | 74550 | 13/08/2014 |
| KDR8772 | I490293897 | 74550 | 23/08/2014 |
| KDZ7721 | E000001618 | 51851 | 19/08/2014 |
| KDW2643 | I490292993 | 74550 | 14/08/2014 |
| KDZ3837 | I490289613 | 74550 | 01/07/2014 |
| KDZ6179 | J490041142 | 74630 | 13/08/2014 |
| KDZ9537 | J490038151 | 74630 | 01/07/2014 |
| KEB5306 | J490041067 | 74630 | 12/08/2014 |
| KEG7656 | E000001615 | 73662 | 19/08/2014 |
| KED8749 | I490288780 | 60503 | 23/06/2014 |
| KEF6909 | H490136302 | 73662 | 12/08/2014 |
| KEH6039 | J490041237 | 74550 | 14/08/2014 |
| KEJ2403 | I490285031 | 74550 | 29/05/2014 |
| KEK0710 | E000001614 | 51851 | 19/08/2014 |
| KEM1349 | J490041709 | 74550 | 25/08/2014 |
| KEM7813 | J490038003 | 74550 | 23/06/2014 |
| KER0817 | J490037787 | 74550 | 25/06/2014 |
| KES4376 | J490041748 | 74550 | 25/08/2014 |
| KEU9651 | H490131153 | 70640 | 20/08/2014 |
| KEW7674 | J490040974 | 74550 | 11/08/2014 |
| KEY1256 | I490289549 | 74550 | 02/07/2014 |
| KEZ6620 | J490038476 | 74630 | 03/07/2014 |
| KFC4537 | J490037790 | 74550 | 25/06/2014 |
| KFN5424 | J490038389 | 74550 | 03/07/2014 |
| KGY9874 | I490293369 | 74550 | 17/08/2014 |
| KHT6266 | H490130437 | 69471 | 06/07/2014 |
| KKF4093 | J490040958 | 74630 | 11/08/2014 |
| KKG7609 | J490038190 | 74550 | 02/07/2014 |
| KL A8962 | I490289330 | 60503 | 28/06/2014 |
| KL J1039 | I490289222 | 74550 | 28/06/2014 |
| KMM7485 | J490041387 | 74630 | 18/08/2014 |
| KNA1221 | J490038303 | 74630 | 02/07/2014 |
| KOZ3578 | I490293434 | 74550 | 17/08/2014 |
| LAI3417 | H490138595 | 54600 | 29/06/2014 |
| LB 0836 | J490038351 | 74550 | 02/07/2014 |
| LJ3454 | I490293414 | 74550 | 16/08/2014 |
| LPA6900 | I490293546 | 60503 | 19/08/2014 |
| LPL5892 | I490293886 | 60503 | 23/08/2014 |
| LQF9419 | I490289020 | 74550 | 30/06/2014 |
| LSN2491 | H490135671 | 73662 | 30/06/2014 |
| LXH7970 | H490124775 | 60501 | 24/06/2014 |
| LXE3353 | J490038361 | 74550 | 02/07/2014 |
| MEV1138 | J490041723 | 74550 | 25/08/2014 |
| MGR1856 | E000002519 | 55500 | 18/08/2014 |
| MMA2523 | E000000119 | 52311 | 04/07/2014 |
| MNU0135 | H490135948 | 61300 | 14/08/2014 |
| MOB8470 | J490041385 | 74630 | 18/08/2014 |
| MOF3622 | I490288444 | 74550 | 25/06/2014 |
| MRV5464 | I490288954 | 74550 | 01/07/2014 |
| MSQ1381 | J490038203 | 74550 | 02/07/2014 |
| MVL0506 | J490041363 | 74550 | 15/08/2014 |
| MVL0630 | H490136621 | 55500 | 23/08/2014 |
| MVL5659 | H490137284 | 66700 | 29/06/2014 |
| MVL8093 | J490041697 | 74630 | 25/08/2014 |
| MVM1076 | J490041532 | 74550 | 19/08/2014 |
| MVM1402 | J490041343 | 74630 | 15/08/2014 |
| MVM5612 | J490041259 | 74630 | 14/08/2014 |
| MVM7251 | J490041688 | 74550 | 22/08/2014 |
| MVN0746 | J490038219 | 74550 | 02/07/2014 |
| MVN1174 | H490137982 | 51851 | 27/06/2014 |
| MVN2554 | J490041508 | 74550 | 19/08/2014 |
| MVN5005 | J490038515 | 74630 | 03/07/2014 |
| MVN7472 | J490041051 | 74550 | 12/08/2014 |
| MVO0685 | J490037735 | 74550 | 24/06/2014 |
| MVO2828 | E000000810 | 51851 | 15/08/2014 |
| MVO5264 | J490041359 | 74550 | 15/08/2014 |
| MVO6802 | J490038253 | 74710 | 02/07/2014 |
| MVO8030 | I490293261 | 74550 | 17/08/2014 |
| MVO8477 | H490135661 | 54525 | 30/06/2014 |
| MVP0183 | E000000611 | 55500 | 14/07/2014 |
| MVP1170 | I490293549 | 56732 | 18/08/2014 |
| MVP6437 | J490041798 | 74550 | 26/08/2014 |
| MVQ1927 | E000001358 | 55500 | 09/07/2014 |
| MVQ2770 | I490292963 | 74550 | 13/08/2014 |
| MVQ4074 | I490293902 | 56732 | 23/08/2014 |
| MVQ5470 | J490041287 | 74550 | 14/08/2014 |
| MVQ7203 | I490289472 | 74550 | 01/07/2014 |
| MVQ7641 | I490288727 | 74550 | 23/06/2014 |
| MVQ8577 | J490041560 | 74550 | 20/08/2014 |
| MVQ9117 | H490136304 | 51851 | 12/08/2014 |
| MVQ9398 | E000000620 | 51851 | 21/07/2014 |
| MVR0113 | I490289315 | 74550 | 27/06/2014 |
| MVR1573 | J490041808 | 74710 | 26/08/2014 |
| MVR3312 | E000000862 | 51851 | 20/08/2014 |

| | | | |
|---------|------------|-------|------------|
| MVR5205 | J490038122 | 74550 | 01/07/2014 |
| MVR5842 | I490288852 | 74550 | 27/06/2014 |
| MVR8222 | E000001613 | 51851 | 19/08/2014 |
| MVR8237 | H490135137 | 72340 | 19/08/2014 |
| MVS1663 | J490038551 | 74550 | 03/07/2014 |
| MVS2245 | H490131168 | 73662 | 20/08/2014 |
| MVS2251 | E000001378 | 51851 | 18/07/2014 |
| MVS2621 | I490288415 | 74550 | 24/06/2014 |
| MVS3091 | I490289459 | 74550 | 01/07/2014 |
| MVS4378 | H490137295 | 51851 | 07/07/2014 |
| MVS5147 | I490293306 | 74550 | 16/08/2014 |
| MVS7533 | H490131189 | 68580 | 24/08/2014 |
| MVS7791 | I490293318 | 74550 | 16/08/2014 |
| MVS9840 | I490289322 | 74550 | 28/06/2014 |
| MVT0709 | H490136870 | 55500 | 15/07/2014 |
| MVT2226 | J490041301 | 74630 | 14/08/2014 |
| MVT3120 | I490289695 | 60503 | 03/07/2014 |
| MVT3521 | H490137991 | 51851 | 28/06/2014 |
| MVT3774 | H490135950 | 70721 | 14/08/2014 |
| MVT3896 | H490137976 | 66020 | 26/06/2014 |
| MVT5789 | H490135133 | 54521 | 16/08/2014 |
| MVT6992 | J490041573 | 74550 | 20/08/2014 |
| MVT8229 | E000000140 | 51851 | 19/07/2014 |
| MVT8733 | H490138603 | 60503 | 02/07/2014 |
| MVT9730 | H490131360 | 60501 | 06/07/2014 |
| MVL0393 | I490292905 | 60503 | 11/08/2014 |
| MVL1930 | J490041158 | 74630 | 13/08/2014 |
| MVL2732 | J490037739 | 74630 | 24/06/2014 |
| MVL3732 | J490037860 | 74550 | 26/06/2014 |
| MVL4415 | J490038451 | 74550 | 03/07/2014 |
| MVL8439 | I490289044 | 74550 | 29/06/2014 |
| MVL8494 | I490292939 | 74550 | 15/08/2014 |
| MVL8692 | J490038114 | 74550 | 01/07/2014 |
| MVU0774 | H490137125 | 54870 | 01/07/2014 |
| MVV2773 | E000002114 | 73662 | 30/08/2014 |
| MVV3218 | J490038187 | 74550 | 02/07/2014 |
| MVV4363 | E000002088 | 55500 | 21/08/2014 |
| MVV5451 | I490288410 | 74550 | 24/06/2014 |
| MVV6379 | H490135744 | 51851 | 28/08/2014 |
| MVV7282 | H490133680 | 55500 | 23/08/2014 |
| MVV8608 | J490041401 | 74550 | 18/08/2014 |
| MVV8822 | J490041200 | 74550 | 13/08/2014 |
| MVV9913 | J490038251 | 74550 | 02/07/2014 |
| MVW0474 | E000000210 | 55500 | 18/08/2014 |
| MVW3397 | J490041705 | 74630 | 25/08/2014 |
| MVW4665 | I490288412 | 74630 | 24/06/2014 |
| MVW7002 | J490037844 | 74550 | 26/06/2014 |
| MVW7791 | H490136151 | 58196 | 23/06/2014 |
| MVW8756 | J490041412 | 74630 | 18/08/2014 |
| MVX0077 | I490289636 | 74550 | 03/07/2014 |
| MVX0559 | I490288945 | 74550 | 29/06/2014 |
| MVX1038 | I490289274 | 74550 | 29/06/2014 |
| MVX2837 | J490038390 | 74630 | 03/07/2014 |
| MVX3564 | I490292896 | 60503 | 12/08/2014 |
| MVX4888 | I490293495 | 74550 | 16/08/2014 |
| MVX5390 | I490288526 | 74550 | 25/06/2014 |
| MVX5566 | J490041064 | 74550 | 12/08/2014 |
| MVX6065 | E000001391 | 55500 | 20/07/2014 |
| MVX6700 | I490289299 | 74550 | 26/06/2014 |
| MVX6700 | I490289520 | 74550 | 01/07/2014 |
| MVX7611 | J490041084 | 74550 | 12/08/2014 |
| MVX8717 | I490293864 | 74550 | 21/08/2014 |
| MVX9501 | J490041621 | 74550 | 20/08/2014 |
| MVY0528 | J490041233 | 74630 | 14/08/2014 |
| MVY0816 | E000002518 | 51851 | 17/08/2014 |
| MVY1326 | H490136357 | 72340 | 30/06/2014 |
| MVY2414 | H490136517 | 54526 | 07/07/2014 |
| MVY3241 | J490038537 | 74550 | 03/07/2014 |
| MVY3804 | I490292936 | 74550 | 15/08/2014 |
| MVY4428 | H490131228 | 70303 | 30/08/2014 |
| MVY5662 | H490136157 | 65992 | 29/06/2014 |
| MVY5807 | J490038527 | 74710 | 03/07/2014 |
| MVY6634 | E000001357 | 55500 | 09/07/2014 |
| MVY6701 | I490293655 | 60503 | 19/08/2014 |
| MVY6931 | I490289156 | 74550 | 30/06/2014 |
| MVY7521 | J490041249 | 74550 | 14/08/2014 |
| MVY7795 | E000002116 | 51851 | 04/09/2014 |
| MVY8756 | H490130428 | 51851 | 05/07/2014 |
| MVY9842 | I490289357 | 74550 | 26/06/2014 |
| MVZ0317 | J490037744 | 74550 | 24/06/2014 |
| MVZ1355 | H490135687 | 50100 | 03/07/2014 |
| MVZ2966 | H490136620 | 55500 | 23/08/2014 |
| MVZ3875 | H490131191 | 53710 | 24/08/2014 |
| MVZ4370 | J490037754 | 74630 | 24/06/2014 |

| | | | |
|---------|------------|-------|------------|
| MVZ6058 | I490293245 | 74550 | 17/08/2014 |
| MVZ6833 | J490037910 | 74550 | 27/06/2014 |
| MVZ7151 | E000000816 | 51852 | 15/08/2014 |
| MVZ7279 | E000001328 | 51851 | 06/07/2014 |
| MVZ9131 | H490133595 | 70481 | 29/06/2014 |
| MVZ9810 | J490041350 | 74550 | 15/08/2014 |
| MWA0124 | I490289614 | 74550 | 03/07/2014 |
| MWA1202 | H490137994 | 51851 | 28/06/2014 |
| MWA1245 | E000002052 | 51851 | 15/08/2014 |
| MWA2562 | H490136364 | 55500 | 31/08/2014 |
| MWA2931 | J490037896 | 74550 | 26/06/2014 |
| MWA2992 | I490288657 | 74550 | 23/06/2014 |
| MWA3375 | J490037742 | 74550 | 24/06/2014 |
| MWA5086 | I490292871 | 74550 | 14/08/2014 |
| MWA5564 | E000000133 | 51851 | 15/07/2014 |
| MWA7918 | I490288468 | 74550 | 26/06/2014 |
| MWA9281 | I490288630 | 74550 | 22/06/2014 |
| MWA9562 | I490293768 | 60503 | 20/08/2014 |
| MWB0816 | J490041058 | 74710 | 12/08/2014 |
| MWB2913 | J490041443 | 74550 | 19/08/2014 |
| MWB3422 | I490293336 | 74550 | 16/08/2014 |
| MWB5280 | I490293984 | 74550 | 23/08/2014 |
| MWB5887 | J490041212 | 74550 | 13/08/2014 |
| MWB6396 | J490038360 | 74550 | 02/07/2014 |
| MWB6751 | H490136279 | 73662 | 21/08/2014 |
| MWB6953 | I490294009 | 60503 | 23/08/2014 |
| MWB8060 | J490038319 | 74550 | 02/07/2014 |
| MWB8358 | J490041281 | 74630 | 14/08/2014 |
| MWB8512 | J490040999 | 74550 | 11/08/2014 |
| MWB9092 | H490136305 | 51851 | 12/08/2014 |
| MWC0141 | H490136292 | 52663 | 29/08/2014 |
| MWC0893 | I490293993 | 74550 | 23/08/2014 |
| MWC0940 | I490293719 | 74550 | 22/08/2014 |
| MWC0987 | J490038414 | 74550 | 03/07/2014 |
| MWC1988 | I490294029 | 74630 | 24/08/2014 |
| MWC2409 | J490041744 | 74630 | 25/08/2014 |
| MWC4957 | I490289293 | 74550 | 26/06/2014 |
| MWC5422 | J490038235 | 74710 | 02/07/2014 |
| MWC5753 | I490293419 | 74550 | 15/08/2014 |
| MWC7848 | I490293958 | 74630 | 24/08/2014 |
| MWC8348 | I490289054 | 74550 | 28/06/2014 |
| MWC8884 | I490294030 | 60503 | 24/08/2014 |
| MWD0059 | J490038288 | 74550 | 02/07/2014 |
| MWD1502 | I490293895 | 74550 | 23/08/2014 |
| MWD1674 | H490135052 | 55500 | 09/07/2014 |
| MWD3009 | I490289276 | 74550 | 29/06/2014 |
| MWD3322 | I490288628 | 74550 | 22/06/2014 |
| MWD3395 | I490288439 | 74630 | 24/06/2014 |
| MWD3401 | H490138597 | 66020 | 30/06/2014 |
| MWD3874 | H490137156 | 73662 | 30/06/2014 |
| MWD4369 | J490038313 | 74550 | 02/07/2014 |
| MWD5758 | I490289036 | 60503 | 29/06/2014 |
| MWD5882 | E000002062 | 51851 | 15/08/2014 |
| MWD7229 | I490293298 | 74550 | 12/08/2014 |
| MWD7554 | H490136306 | 61220 | 22/08/2014 |
| MWD8554 | J490041496 | 74630 | 18/08/2014 |
| MWD9038 | E000001397 | 51851 | 22/07/2014 |
| MWE0395 | I490293371 | 74550 | 17/08/2014 |
| MWE0585 | I490293455 | 74550 | 16/08/2014 |
| MWE1806 | J490041759 | 74550 | 25/08/2014 |
| MWE1806 | I490293772 | 74550 | 22/08/2014 |
| MWE1882 | E000000830 | 51851 | 20/08/2014 |
| MWE1987 | J490038046 | 74550 | 01/07/2014 |
| MWE2523 | J490041472 | 74550 | 19/08/2014 |
| MWE2608 | J490038398 | 74710 | 03/07/2014 |
| MWE3249 | I490288948 | 74550 | 30/06/2014 |
| MWE3984 | H490138515 | 54360 | 07/07/2014 |
| MWE6471 | J490038224 | 74550 | 02/07/2014 |
| MWE6668 | H490131223 | 53800 | 30/08/2014 |
| MWE7634 | I490293364 | 74550 | 17/08/2014 |
| MWE8881 | I490288973 | 60503 | 29/06/2014 |
| MWE9432 | J490038121 | 74630 | 01/07/2014 |
| MWE9928 | J490041384 | 74550 | 18/08/2014 |
| MWF0534 | E000000815 | 66020 | 15/08/2014 |
| MWF1149 | I490289047 | 60503 | 29/06/2014 |
| MWF1188 | H490138512 | 51891 | 05/07/2014 |
| MWF1607 | I490289165 | 74550 | 30/06/2014 |
| MWF3050 | E000002095 | 55090 | 22/08/2014 |
| MWF3277 | E000001393 | 69120 | 20/07/2014 |
| MWF3978 | I490293192 | 74550 | 16/08/2014 |
| MWF5605 | E000000619 | 51852 | 21/07/2014 |
| MWF6415 | I490288484 | 74550 | 22/06/2014 |
| MWF6634 | I490293962 | 74550 | 25/08/2014 |
| MWF8263 | H490138616 | 66700 | 08/07/2014 |

| | | | |
|----------|------------|-------|------------|
| MWF8751 | I490289411 | 74550 | 26/06/2014 |
| MWF9145 | J490038473 | 74550 | 03/07/2014 |
| MWFG076 | I490293259 | 74630 | 17/08/2014 |
| MWFG0481 | I490293039 | 74550 | 11/08/2014 |
| MWFG0572 | I490289312 | 60503 | 26/06/2014 |
| MWFG1340 | J490038388 | 74550 | 03/07/2014 |
| MWFG2010 | H490135634 | 67893 | 29/06/2014 |
| MWFG2423 | H490116930 | 50292 | 29/06/2014 |
| MWFG2481 | I490293135 | 60503 | 14/08/2014 |
| MWFG2907 | E000001402 | 73662 | 22/07/2014 |
| MWFG3173 | H490135001 | 60681 | 05/07/2014 |
| MWFG3644 | I490288940 | 74550 | 29/06/2014 |
| MWFG3673 | I490289148 | 74550 | 26/06/2014 |
| MWFG3828 | I490289296 | 74550 | 26/06/2014 |
| MWFG4295 | I490289021 | 60503 | 30/06/2014 |
| MWFG5096 | E000000875 | 51851 | 20/08/2014 |
| MWFG5315 | J490041345 | 74710 | 15/08/2014 |
| MWFG6423 | J490037726 | 74550 | 24/06/2014 |
| MWFG6925 | I490289057 | 60503 | 28/06/2014 |
| MWFG8402 | I490293965 | 74550 | 25/08/2014 |
| MWFG8902 | J490037871 | 74550 | 26/06/2014 |
| MWFG9225 | H490136936 | 54521 | 24/06/2014 |
| MWFG9573 | H490137525 | 51851 | 22/08/2014 |
| MWGH0154 | I490288880 | 74630 | 28/06/2014 |
| MWGH0448 | J490037822 | 74550 | 25/06/2014 |
| MWGH0802 | E000002049 | 51851 | 10/08/2014 |
| MWGH1613 | I490289127 | 74550 | 29/06/2014 |
| MWGH2921 | H490136615 | 65992 | 03/07/2014 |
| MWGH3141 | E000000811 | 66020 | 15/08/2014 |
| MWGH3602 | H490136684 | 54521 | 21/06/2014 |
| MWGH4137 | J490037756 | 74710 | 24/06/2014 |
| MWGH5098 | J490038186 | 74550 | 02/07/2014 |
| MWGH5177 | I490288770 | 74550 | 22/06/2014 |
| MWGH5981 | J490041208 | 74550 | 13/08/2014 |
| MWGH7529 | J490038148 | 74630 | 01/07/2014 |
| MWGH8636 | H490137855 | 54525 | 30/06/2014 |
| MWGH9466 | J490041165 | 74550 | 13/08/2014 |
| MWGH9934 | J490041717 | 74630 | 25/08/2014 |
| MWI0218 | E000000867 | 51851 | 20/08/2014 |
| MWI0443 | I490294004 | 74550 | 26/08/2014 |
| MWI0554 | E000002521 | 55500 | 18/08/2014 |
| MWI1532 | E000002055 | 51852 | 15/08/2014 |
| MWI1907 | J490038280 | 74550 | 02/07/2014 |
| MWI2693 | I490292845 | 74550 | 15/08/2014 |
| MWI3258 | E000000129 | 50100 | 06/07/2014 |
| MWI3711 | I490288696 | 74550 | 24/06/2014 |
| MWI3820 | J490041839 | 74550 | 26/08/2014 |
| MWI3947 | I490294061 | 74550 | 23/08/2014 |
| MWI4867 | J490041414 | 74630 | 18/08/2014 |
| MWI5259 | I490293161 | 74550 | 12/08/2014 |
| MWI5448 | H490137522 | 55500 | 23/08/2014 |
| MWI5701 | I490288607 | 60503 | 24/06/2014 |
| MWI6042 | E000000121 | 66700 | 04/07/2014 |
| MWI6237 | I490288674 | 74550 | 24/06/2014 |
| MWI6515 | J490037965 | 74550 | 20/06/2014 |
| MWI7110 | I490293325 | 74550 | 16/08/2014 |
| MWI7255 | I490288554 | 74550 | 24/06/2014 |
| MWI7325 | I490293395 | 74550 | 15/08/2014 |
| MWI7700 | J490041630 | 74550 | 20/08/2014 |
| MWI7937 | H490112673 | 70562 | 26/06/2014 |
| MWI8015 | E000001384 | 51851 | 19/07/2014 |
| MWI8387 | I490294033 | 74550 | 24/08/2014 |
| MWI8815 | J490041161 | 74550 | 13/08/2014 |
| MWI8855 | J490041279 | 74630 | 14/08/2014 |
| MWI8942 | I490289236 | 60503 | 27/06/2014 |
| MWI8949 | J490041761 | 74550 | 25/08/2014 |
| MWI9594 | I490293177 | 74550 | 15/08/2014 |
| MWI9884 | J490038128 | 74630 | 01/07/2014 |
| MWI1032 | J490041453 | 74630 | 19/08/2014 |
| MWI11369 | H490130431 | 51851 | 05/07/2014 |
| MWI1627 | I490292869 | 60503 | 14/08/2014 |
| MWI1975 | E000001289 | 51851 | 04/07/2014 |
| MWI2274 | J490041289 | 74630 | 14/08/2014 |
| MWI2677 | J490041426 | 74630 | 18/08/2014 |
| MWI3057 | I490288488 | 74550 | 24/06/2014 |
| MWI3355 | I490293072 | 74550 | 14/08/2014 |
| MWI3797 | J490041391 | 74630 | 18/08/2014 |
| MWI3835 | J490038439 | 74550 | 03/07/2014 |
| MWI4016 | I490289424 | 74550 | 01/07/2014 |
| MWI4016 | J490038511 | 74710 | 03/07/2014 |
| MWI4177 | H490135051 | 73662 | 08/07/2014 |
| MWI4417 | J490038257 | 74550 | 02/07/2014 |
| MWI4561 | I490288877 | 74550 | 28/06/2014 |

| | | | |
|---------|------------|-------|------------|
| MWJ5456 | J490041164 | 74710 | 13/08/2014 |
| MWJ5486 | J490038154 | 74550 | 01/07/2014 |
| MWJ5536 | J490038538 | 74550 | 03/07/2014 |
| MWJ6023 | J490041180 | 74550 | 13/08/2014 |
| MWJ7522 | J490294044 | 60503 | 23/08/2014 |
| MWJ7702 | J490037948 | 74630 | 25/06/2014 |
| MWJ8374 | J490292841 | 60503 | 13/08/2014 |
| MWJ8606 | H490124794 | 54525 | 30/06/2014 |
| MWJ9164 | J490288605 | 56732 | 24/06/2014 |
| MWK0082 | J490038195 | 74550 | 02/07/2014 |
| MWK0082 | J490041134 | 74550 | 13/08/2014 |
| MWK1262 | E000002508 | 55500 | 15/08/2014 |
| MWK1451 | J490289213 | 74550 | 28/06/2014 |
| MWK1821 | E000000843 | 51851 | 20/08/2014 |
| MWK2591 | J490041226 | 74550 | 13/08/2014 |
| MWK2676 | J490038492 | 74550 | 03/07/2014 |
| MWK2832 | J490293724 | 60503 | 21/08/2014 |
| MWK3722 | J490037981 | 74550 | 20/06/2014 |
| MWK3804 | H490135680 | 55500 | 03/07/2014 |
| MWK3966 | J490289439 | 74710 | 01/07/2014 |
| MWK5149 | J490041274 | 74710 | 14/08/2014 |
| MWK5322 | J490288762 | 74550 | 22/06/2014 |
| MWK5442 | E000001290 | 51851 | 04/07/2014 |
| MWK5643 | H490122860 | 61220 | 19/08/2014 |
| MWK6541 | E000001356 | 55500 | 09/07/2014 |
| MWK6944 | J490041271 | 74550 | 14/08/2014 |
| MWK7342 | J490041645 | 74550 | 21/08/2014 |
| MWK7612 | H490136222 | 54526 | 21/08/2014 |
| MWK8283 | J490286763 | 74550 | 12/06/2014 |
| MWK8582 | J490293889 | 60503 | 23/08/2014 |
| MWK9246 | J490292977 | 74550 | 13/08/2014 |
| MWL0072 | H490135141 | 54100 | 23/08/2014 |
| MWL0346 | H490135636 | 55500 | 01/07/2014 |
| MWL0926 | H490135678 | 55500 | 02/07/2014 |
| MWL1082 | H490136711 | 65992 | 15/06/2014 |
| MWL1162 | J490293392 | 74550 | 16/08/2014 |
| MWL1549 | J490288401 | 74630 | 24/06/2014 |
| MWL1996 | H490137133 | 73662 | 15/08/2014 |
| MWL3240 | H490137967 | 54527 | 23/06/2014 |
| MWL3389 | H490136288 | 73662 | 26/08/2014 |
| MWL4987 | J490041747 | 74550 | 25/08/2014 |
| MWL5291 | E000000869 | 51851 | 20/08/2014 |
| MWL5942 | E000000610 | 55500 | 14/07/2014 |
| MWL6221 | J490041294 | 74550 | 14/08/2014 |
| MWL7106 | J490037798 | 74630 | 25/06/2014 |
| MWL7862 | J490041825 | 74550 | 26/08/2014 |
| MWL7922 | J490041135 | 74550 | 13/08/2014 |
| MWL8126 | J490288516 | 60503 | 23/06/2014 |
| MWL8393 | H490135521 | 51851 | 23/08/2014 |
| MWL8771 | J490288812 | 74550 | 22/06/2014 |
| MWL8786 | J490038481 | 74630 | 03/07/2014 |
| MWL8906 | E000001327 | 51851 | 06/07/2014 |
| MWL9190 | J490038427 | 74550 | 03/07/2014 |
| MWL9498 | H490137278 | 51851 | 23/06/2014 |
| MWL9707 | H490131339 | 51930 | 01/07/2014 |
| MWM0284 | E000000820 | 51851 | 15/08/2014 |
| MWM0681 | E000001377 | 51851 | 18/07/2014 |
| MWM0992 | H490137387 | 69120 | 22/06/2014 |
| MWM1121 | J490293403 | 74550 | 16/08/2014 |
| MWM2773 | E000000629 | 51851 | 21/07/2014 |
| MWM3521 | J490041777 | 74550 | 26/08/2014 |
| MWM3830 | H490136865 | 50100 | 04/07/2014 |
| MWM4054 | J490289540 | 74550 | 02/07/2014 |
| MWM4272 | J490293780 | 74550 | 22/08/2014 |
| MWM4481 | J490293945 | 74550 | 23/08/2014 |
| MWM4985 | J490037887 | 74550 | 26/06/2014 |
| MWM5096 | J490289596 | 74550 | 03/07/2014 |
| MWM5321 | H490135862 | 65840 | 15/08/2014 |
| MWM5513 | J490293931 | 56732 | 24/08/2014 |
| MWM5836 | E000001404 | 58350 | 22/07/2014 |
| MWM6524 | H490136616 | 65992 | 03/07/2014 |
| MWM7012 | H490137151 | 65563 | 26/06/2014 |
| MWM7082 | E000000871 | 51851 | 20/08/2014 |
| MWM7241 | J490293028 | 74550 | 12/08/2014 |
| MWM7455 | H490136047 | 54790 | 24/06/2014 |
| MWM8728 | J490288848 | 74550 | 26/06/2014 |
| MWM9203 | J490293214 | 74550 | 16/08/2014 |
| MWM9428 | J490293036 | 74550 | 11/08/2014 |
| MWM9766 | J490041076 | 74550 | 12/08/2014 |
| MWN0171 | J490293209 | 60503 | 15/08/2014 |
| MWN0673 | J490038125 | 74710 | 01/07/2014 |
| MWN1456 | J490038185 | 74550 | 02/07/2014 |
| MWN1486 | J490038470 | 74550 | 03/07/2014 |
| MWN2872 | J490293723 | 74550 | 22/08/2014 |

| | | | |
|---------|------------|-------|------------|
| MWN2989 | J490292814 | 56732 | 11/08/2014 |
| MWN4408 | J490037766 | 74630 | 24/06/2014 |
| MWN5101 | J490289187 | 60503 | 29/06/2014 |
| MWN5177 | H490131185 | 55500 | 24/08/2014 |
| MWN5666 | E000002065 | 51851 | 15/08/2014 |
| MWN5963 | J490289527 | 74550 | 01/07/2014 |
| MWN6792 | H490135139 | 55500 | 23/08/2014 |
| MWN7167 | J490292997 | 74550 | 14/08/2014 |
| MWN8146 | J490038026 | 74630 | 01/07/2014 |
| MWN9209 | J490289522 | 60503 | 24/06/2014 |
| MWN9211 | J490293239 | 74550 | 17/08/2014 |
| MWN9456 | J490041557 | 74550 | 20/08/2014 |
| MWQ0281 | J490293910 | 60503 | 26/08/2014 |
| MWQ0494 | H490131182 | 55500 | 24/08/2014 |
| MWQ1279 | J490288868 | 74550 | 27/06/2014 |
| MWQ1719 | H490135659 | 54527 | 30/06/2014 |
| MWQ2237 | J490289060 | 74550 | 28/06/2014 |
| MWQ2245 | J490292918 | 74550 | 11/08/2014 |
| MWQ2245 | J490292834 | 74550 | 13/08/2014 |
| MWQ2245 | J490293636 | 74550 | 19/08/2014 |
| MWQ2374 | H490131167 | 51851 | 20/08/2014 |
| MWQ2593 | E000000617 | 60501 | 21/07/2014 |
| MWQ2594 | H490129544 | 54525 | 30/06/2014 |
| MWQ3348 | J490289838 | 74550 | 29/06/2014 |
| MWQ3886 | J490041435 | 74550 | 18/08/2014 |
| MWQ4009 | J490289839 | 74550 | 29/06/2014 |
| MWQ4069 | J490288617 | 60503 | 25/06/2014 |
| MWQ4543 | J490289847 | 74550 | 29/06/2014 |
| MWQ4645 | E000000615 | 51891 | 20/07/2014 |
| MWQ5127 | J490037868 | 74550 | 26/06/2014 |
| MWQ5691 | J490037856 | 74550 | 26/06/2014 |
| MWQ5881 | J490038144 | 74550 | 01/07/2014 |
| MWQ5992 | J490289160 | 74550 | 30/06/2014 |
| MWQ6934 | E000002610 | 51851 | 08/09/2014 |
| MWQ7414 | J490289129 | 74630 | 29/06/2014 |
| MWQ7996 | J490293647 | 74550 | 19/08/2014 |
| MWQ8196 | E000002100 | 51851 | 25/08/2014 |
| MWQ8223 | J490292986 | 74550 | 14/08/2014 |
| MWQ8974 | H490136618 | 55500 | 09/07/2014 |
| MWQ9264 | J490037997 | 74550 | 23/06/2014 |
| MWQ9956 | J490288839 | 74630 | 26/06/2014 |
| MWP0127 | J490037794 | 74630 | 25/06/2014 |
| MWP0195 | H490131335 | 70481 | 30/06/2014 |
| MWP0382 | J490293658 | 74550 | 19/08/2014 |
| MWP0763 | J490289396 | 60503 | 27/06/2014 |
| MWP1182 | H490135730 | 55500 | 18/08/2014 |
| MWP1332 | H490136277 | 73662 | 21/08/2014 |
| MWP1587 | E000001315 | 51851 | 06/07/2014 |
| MWP2269 | J490038216 | 74550 | 02/07/2014 |
| MWP3731 | J490038227 | 74550 | 02/07/2014 |
| MWP4035 | J490289234 | 60503 | 27/06/2014 |
| MWP4206 | J490289907 | 74550 | 28/06/2014 |
| MWP4994 | H490137803 | 55500 | 22/08/2014 |
| MWP5263 | J490041141 | 74630 | 13/08/2014 |
| MWP6131 | J490041282 | 74630 | 14/08/2014 |
| MWP6853 | J490292859 | 74550 | 14/08/2014 |
| MWP7361 | H490137954 | 74550 | 21/06/2014 |
| MWP7683 | J490038443 | 74630 | 03/07/2014 |
| MWP8156 | H490136931 | 51851 | 22/06/2014 |
| MWP8490 | J490293578 | 74550 | 18/08/2014 |
| MWP9590 | J490293909 | 56732 | 26/08/2014 |
| MWP9768 | E000002542 | 73662 | 28/08/2014 |
| MWQ0255 | H490135644 | 55500 | 01/07/2014 |
| MWQ0545 | J490038012 | 74550 | 23/06/2014 |
| MWQ0597 | J490293221 | 74550 | 16/08/2014 |
| MWQ1180 | J490041008 | 74550 | 11/08/2014 |
| MWQ1523 | J490288615 | 60503 | 25/06/2014 |
| MWQ1824 | J490038106 | 74630 | 01/07/2014 |
| MWQ2291 | J490288832 | 74550 | 26/06/2014 |
| MWQ2986 | J490288509 | 74550 | 22/06/2014 |
| MWQ3284 | J490293509 | 74550 | 18/08/2014 |
| MWQ3443 | J490038043 | 74550 | 01/07/2014 |
| MWQ4637 | H490131356 | 51852 | 06/07/2014 |
| MWQ4713 | J490288586 | 60503 | 22/06/2014 |
| MWQ4754 | J490041550 | 74550 | 20/08/2014 |
| MWQ5685 | J490293206 | 74550 | 15/08/2014 |
| MWQ6288 | J490293483 | 60503 | 16/08/2014 |
| MWQ7777 | J490289460 | 74550 | 01/07/2014 |
| MWQ8276 | H490131187 | 68580 | 24/08/2014 |
| MWQ8542 | J490041416 | 74630 | 18/08/2014 |
| AGC0704 | J490293560 | 74550 | 18/08/2014 |
| AGC2313 | J490289030 | 74550 | 26/06/2014 |
| AGC2313 | J490293227 | 74550 | 16/08/2014 |
| AKC8489 | J490288404 | 74710 | 24/06/2014 |

| | | | |
|---------|------------|-------|------------|
| AMA6418 | I490289075 | 60503 | 27/06/2014 |
| AMH3507 | H490131347 | 51851 | 05/07/2014 |
| AOT5950 | I490288943 | 74630 | 29/06/2014 |
| APR1697 | J490041285 | 74550 | 14/08/2014 |
| APY2716 | E000000838 | 51851 | 20/08/2014 |
| ARW1758 | I490289121 | 60503 | 29/06/2014 |
| ARX1606 | J490038513 | 74710 | 03/07/2014 |
| ASB5666 | I490288747 | 74550 | 22/06/2014 |
| ASG4171 | H490135690 | 66700 | 03/07/2014 |
| AVS0949 | J490038260 | 74630 | 02/07/2014 |
| BKM0376 | J490041129 | 74550 | 13/08/2014 |
| BNE2900 | J490038074 | 74550 | 01/07/2014 |
| BUE2147 | H490128444 | 51851 | 30/06/2014 |
| BUL3507 | I490289100 | 56732 | 27/06/2014 |
| BYV2520 | I490293600 | 74550 | 18/08/2014 |
| BXH9545 | I490294049 | 60503 | 25/08/2014 |
| CCM4568 | J490040968 | 74550 | 11/08/2014 |
| CFB0150 | E000001336 | 54527 | 06/07/2014 |
| CFE6990 | J490038018 | 74710 | 01/07/2014 |
| CGE2138 | H490137997 | 51851 | 28/06/2014 |
| CJX3670 | I490293154 | 74550 | 11/08/2014 |
| CKX9051 | I490293355 | 74550 | 17/08/2014 |
| CON0425 | J490041424 | 74550 | 18/08/2014 |
| COL5350 | H490135961 | 65640 | 15/08/2014 |
| CRG1363 | J490041540 | 74550 | 19/08/2014 |
| CSM8172 | I490288689 | 60503 | 25/06/2014 |
| CSX3179 | E000001326 | 51851 | 06/07/2014 |
| CVH2610 | H490136553 | 55500 | 07/07/2014 |
| CYO4577 | I490293029 | 74550 | 12/08/2014 |
| CZE3521 | I490288942 | 74630 | 29/06/2014 |
| DAW4010 | H490136713 | 73662 | 03/07/2014 |
| DBG9330 | H490135657 | 54527 | 30/06/2014 |
| DBX3110 | J490041608 | 74550 | 20/08/2014 |
| DDI7350 | I490288534 | 74550 | 22/06/2014 |
| DDW4884 | J490041326 | 74550 | 15/08/2014 |
| DEE7869 | I490289364 | 60503 | 26/06/2014 |
| DFF9576 | J490041730 | 74550 | 25/08/2014 |
| DHP6651 | J490041644 | 74550 | 21/08/2014 |
| DIH3149 | I490289181 | 74550 | 29/06/2014 |
| DLU0437 | H490137392 | 73662 | 25/06/2014 |
| DMH9611 | J490038544 | 74630 | 03/07/2014 |
| DRE7661 | H490137398 | 72340 | 29/06/2014 |
| DSZ2892 | I490288886 | 74550 | 28/06/2014 |
| DUS8955 | J490038258 | 74550 | 02/07/2014 |
| DXB1700 | I490288814 | 74550 | 23/06/2014 |
| DXS8212 | I490293375 | 74550 | 17/08/2014 |
| DYC5492 | J490041314 | 74630 | 11/08/2014 |
| DYC9763 | I490293334 | 74550 | 16/08/2014 |
| DYJ8732 | J490037900 | 74550 | 27/06/2014 |
| EAC0292 | I490222858 | 74550 | 13/04/2013 |
| EAK2209 | H490138605 | 66700 | 04/07/2014 |
| EAN7683 | J490041547 | 74550 | 20/08/2014 |
| EBW2363 | J490037954 | 74550 | 25/06/2014 |
| EEL1460 | J490041340 | 74550 | 15/08/2014 |
| EEQ1778 | J490041074 | 74550 | 12/08/2014 |
| EFO2966 | I490288788 | 74550 | 24/06/2014 |
| EFX0364 | I490289257 | 74550 | 29/06/2014 |
| EIO2096 | J490041086 | 74630 | 12/08/2014 |
| EIR3181 | I490293066 | 74550 | 14/08/2014 |
| EIR3181 | I490293866 | 74550 | 25/08/2014 |
| EIZ0831 | J490041096 | 74630 | 12/08/2014 |
| EKT0632 | I490289629 | 74550 | 03/07/2014 |
| ENY2205 | H490135131 | 73662 | 16/08/2014 |
| EQT1179 | J490037816 | 74630 | 25/06/2014 |
| EUQ4614 | I490288452 | 74550 | 25/06/2014 |
| EZK1306 | I490289546 | 60503 | 02/07/2014 |
| FVV0004 | J490041769 | 74710 | 25/08/2014 |
| GKO4098 | I490293847 | 60503 | 21/08/2014 |
| GNN2853 | J490041054 | 74550 | 12/08/2014 |
| GOA4300 | I490292830 | 60503 | 12/08/2014 |
| GQQ7128 | I490289048 | 60503 | 28/06/2014 |
| GQI6844 | E000000859 | 51851 | 20/08/2014 |
| GSJ9954 | J490041713 | 74550 | 25/08/2014 |
| GTT3390 | J490041513 | 74550 | 20/08/2014 |
| GUH6181 | J490041216 | 74550 | 13/08/2014 |
| GUV0028 | I490289260 | 60503 | 29/06/2014 |
| GWP3289 | J490041017 | 74550 | 11/08/2014 |
| GYG9308 | J490037864 | 74550 | 26/06/2014 |
| GYW8206 | J490041780 | 74710 | 26/08/2014 |
| GZH6065 | J490038309 | 74550 | 02/07/2014 |
| HRD3038 | I490293313 | 74630 | 16/08/2014 |
| HCC3800 | I490288971 | 56732 | 29/06/2014 |
| HCG8720 | E000000841 | 51851 | 20/08/2014 |
| HCO7592 | J490038108 | 74630 | 01/07/2014 |

| | | | |
|----------|------------|-------|------------|
| HCW9080 | I490292813 | 56732 | 11/08/2014 |
| HEJ4627 | J490038191 | 74710 | 02/07/2014 |
| HGO0072 | H490137998 | 60174 | 28/06/2014 |
| HHP2870 | H490137971 | 51851 | 26/06/2014 |
| HHX4237 | H490131160 | 51851 | 20/08/2014 |
| HIU8876 | J490041333 | 74550 | 15/08/2014 |
| HJJ3779 | H490137966 | 54527 | 23/06/2014 |
| HJK0791 | J490041257 | 74550 | 14/08/2014 |
| HJN2587 | J490041631 | 74710 | 20/08/2014 |
| HKP5962 | H490133549 | 54527 | 23/06/2014 |
| HMM5841 | I490293591 | 74550 | 18/08/2014 |
| HOS9920 | H490136759 | 65992 | 27/06/2014 |
| HOW0093 | H490135666 | 51851 | 30/06/2014 |
| HOW4275 | J490041038 | 74550 | 12/08/2014 |
| HPA7140 | I490288980 | 74550 | 28/06/2014 |
| HPB7339 | H490131194 | 55500 | 25/08/2014 |
| HPD1972 | J490038306 | 74550 | 02/07/2014 |
| HPG0076 | H490136714 | 73662 | 03/07/2014 |
| HPJ4760 | I490289301 | 60503 | 26/06/2014 |
| HPK3131 | H490136510 | 55413 | 04/07/2014 |
| HPN1232 | E000000137 | 72340 | 18/07/2014 |
| HPN2190 | I490288541 | 74550 | 22/06/2014 |
| HPN4823 | I490293351 | 74550 | 17/08/2014 |
| HPS2215 | J490038233 | 74630 | 02/07/2014 |
| HPX8835 | H490136046 | 58191 | 23/06/2014 |
| HOE3534 | I490293416 | 74550 | 16/08/2014 |
| HOE6016 | J490038135 | 74550 | 01/07/2014 |
| HRZ2664 | J490041794 | 74630 | 26/08/2014 |
| HSH0037 | I490288667 | 60503 | 25/06/2014 |
| HTN3335 | H490136156 | 54527 | 28/06/2014 |
| HUF9722 | I490293410 | 74550 | 16/08/2014 |
| HXM1118 | J490038194 | 74630 | 02/07/2014 |
| IAC6545 | H490136764 | 54527 | 30/06/2014 |
| IHO2409 | J490040996 | 74630 | 11/08/2014 |
| IPZ2394 | J490041222 | 74630 | 17/08/2014 |
| IZN0033 | H490137986 | 51851 | 27/06/2014 |
| JDS5109 | J490038432 | 74550 | 03/07/2014 |
| JDV1812 | H490131197 | 54525 | 25/08/2014 |
| JDZ4467 | I490288789 | 74550 | 24/06/2014 |
| JEI1215 | J490038458 | 74630 | 03/07/2014 |
| JEFS103 | I490293765 | 74550 | 20/08/2014 |
| JEQ0424 | I490293493 | 74550 | 16/08/2014 |
| JEU8540 | J490038196 | 74550 | 02/07/2014 |
| JEU8540 | I490293120 | 74550 | 14/08/2014 |
| JEU8540 | J490041457 | 74550 | 19/08/2014 |
| JEW7416 | J490038337 | 74550 | 02/07/2014 |
| JEX3521 | I490293160 | 74550 | 12/08/2014 |
| JEX3521 | I490293474 | 74550 | 15/08/2014 |
| JEX4949 | H490122624 | 54526 | 29/08/2014 |
| JEZ5234 | J490041529 | 74550 | 19/08/2014 |
| JFB3662 | J490041502 | 74550 | 19/08/2014 |
| JFG7311 | I490288654 | 74550 | 23/06/2014 |
| JFI9691 | J490041468 | 74710 | 19/08/2014 |
| JFL3706 | J490041303 | 74630 | 11/08/2014 |
| JFU0581 | J490041620 | 74550 | 20/08/2014 |
| JFX5866 | J490038400 | 74710 | 03/07/2014 |
| JGE1070 | J490040994 | 74630 | 11/08/2014 |
| JGF1635 | I490288817 | 74550 | 23/06/2014 |
| JGG6002 | J490041799 | 74710 | 26/08/2014 |
| JGG8246 | J490041323 | 74550 | 15/08/2014 |
| JGK1348 | I490288378 | 74550 | 23/06/2014 |
| JGL5822 | J490037791 | 74550 | 25/06/2014 |
| JGM0402 | J490041574 | 74630 | 20/08/2014 |
| JGN3725 | E000001314 | 51851 | 06/07/2014 |
| JGP5832 | J490038315 | 74550 | 02/07/2014 |
| JGR0353 | J490038418 | 74630 | 03/07/2014 |
| JGR7220 | J490041662 | 74550 | 22/08/2014 |
| JGT6369 | H490135789 | 51851 | 16/08/2014 |
| JGT6369 | H490135791 | 72340 | 16/08/2014 |
| JGU1181 | I490289405 | 60503 | 26/06/2014 |
| JGU7439 | I490293152 | 74550 | 11/08/2014 |
| JGX3925 | J490041372 | 74630 | 18/08/2014 |
| JGX8224 | E000002572 | 51851 | 02/09/2014 |
| JGZ7269 | J490038314 | 74630 | 02/07/2014 |
| JHA4443 | J490041112 | 74710 | 13/08/2014 |
| JHA6945 | I490293928 | 74550 | 24/08/2014 |
| JHA8784 | E000000605 | 51851 | 14/07/2014 |
| JHB1931 | J490041045 | 74550 | 12/08/2014 |
| JHC1903 | J490038370 | 74550 | 20/06/2014 |
| JHE5832 | J490038182 | 74550 | 02/07/2014 |
| JHH44105 | I490293112 | 74550 | 12/08/2014 |
| JHI1259 | J490038486 | 74550 | 03/07/2014 |
| JHK6559 | H490122851 | 72340 | 30/06/2014 |
| JHL2478 | J490038109 | 74710 | 01/07/2014 |

| | | | |
|----------|------------|-------|------------|
| JHO7424 | I490276883 | 74550 | 05/04/2014 |
| JHP1577 | E000000813 | 51851 | 15/08/2014 |
| JHQ6334 | J490038530 | 74630 | 03/07/2014 |
| JHT1086 | I490288671 | 74550 | 24/06/2014 |
| JHW7254 | E000000609 | 55500 | 14/07/2014 |
| JHY1695 | I490293759 | 74550 | 20/08/2014 |
| JIB5593 | H490136316 | 55500 | 30/08/2014 |
| JID8434 | J490041062 | 74550 | 12/08/2014 |
| JIE5468 | I490293193 | 60503 | 16/08/2014 |
| JIF2255 | J490041486 | 74550 | 18/08/2014 |
| JIF7486 | I490288738 | 74550 | 24/06/2014 |
| JIH3690 | J490041167 | 74550 | 13/08/2014 |
| JIV9245 | J490037889 | 74550 | 26/06/2014 |
| JIA9443 | J490041746 | 74550 | 25/08/2014 |
| JIE6690 | J490038404 | 74550 | 03/07/2014 |
| JII4571 | J490037911 | 74550 | 27/06/2014 |
| JIS4100 | I490293111 | 74550 | 12/08/2014 |
| JIS4100 | I490293123 | 74550 | 14/08/2014 |
| IKA3067 | J490293105 | 74550 | 13/08/2014 |
| IKB0225 | E000000122 | 66700 | 04/07/2014 |
| IKD7469 | I490289070 | 60503 | 27/06/2014 |
| IKH4041 | J490041231 | 74630 | 14/08/2014 |
| IKJ4692 | J490041037 | 74630 | 12/08/2014 |
| IJB5923 | I490293441 | 74550 | 15/08/2014 |
| IJO4277 | H490135975 | 73662 | 15/08/2014 |
| IOD8315 | H490131215 | 65640 | 27/08/2014 |
| IOG3011 | I490293046 | 74550 | 12/08/2014 |
| IOP2931 | I490289118 | 60503 | 28/06/2014 |
| IOQ5539 | J490038536 | 74630 | 03/07/2014 |
| ION0800 | I490288577 | 74550 | 22/06/2014 |
| IRZ6185 | E000002526 | 55500 | 18/08/2014 |
| ISO9017 | J490038438 | 74550 | 03/07/2014 |
| ITJ4435 | J490041286 | 74550 | 14/08/2014 |
| ITM3370 | E000000799 | 51851 | 15/08/2014 |
| ITX2131 | J490041400 | 74630 | 18/08/2014 |
| IUA7475 | J490041105 | 74630 | 12/08/2014 |
| IUF4024 | I490289025 | 60503 | 30/06/2014 |
| IUH7961 | J490041607 | 74550 | 20/08/2014 |
| IUI1380 | J490038434 | 74550 | 03/07/2014 |
| IUK4575 | H490137962 | 55680 | 21/06/2014 |
| IUK8055 | I490288547 | 74550 | 23/06/2014 |
| IUL2365 | J490041680 | 74630 | 22/08/2014 |
| IUL5677 | I490289523 | 74550 | 01/07/2014 |
| IUM5868 | J490037946 | 74550 | 25/06/2014 |
| IUO6336 | J490041450 | 74550 | 19/08/2014 |
| IUP6907 | I490288497 | 60503 | 23/06/2014 |
| IUQ7284 | H490135748 | 51851 | 28/08/2014 |
| IUS8308 | I490289252 | 74550 | 28/06/2014 |
| IUI1413 | H490139351 | 55500 | 29/08/2014 |
| IUX1653 | I490288389 | 74550 | 23/06/2014 |
| IUY1222 | I490293922 | 60503 | 24/08/2014 |
| IUY7072 | J490038261 | 74550 | 02/07/2014 |
| IJB9537 | J490041351 | 74550 | 15/08/2014 |
| IJC4316 | J490038068 | 74630 | 01/07/2014 |
| IJC4316 | J490041568 | 74550 | 20/08/2014 |
| IJE2117 | E000002054 | 51851 | 15/08/2014 |
| IJE8958 | I490293308 | 74550 | 16/08/2014 |
| IJE8988 | I490289082 | 74550 | 26/06/2014 |
| IJG2501 | J490038346 | 74550 | 02/07/2014 |
| IJH1556 | H490136516 | 54360 | 07/07/2014 |
| IJJ9287 | I490288496 | 56732 | 23/06/2014 |
| IJK8115 | H490129479 | 65992 | 04/07/2014 |
| IJN7925 | E000002105 | 55500 | 25/08/2014 |
| IJP7422 | I490288382 | 74550 | 23/06/2014 |
| IJR2318 | J490041192 | 74550 | 13/08/2014 |
| IJR2720 | J490041404 | 74550 | 18/08/2014 |
| IJR3779 | J490040985 | 74550 | 11/08/2014 |
| IJT2115 | H490112564 | 65992 | 28/08/2014 |
| IJV4682 | J490041495 | 74550 | 18/08/2014 |
| IJX0417 | E000001633 | 61732 | 30/08/2014 |
| IJA2901 | H490135742 | 54100 | 23/08/2014 |
| IJB7345 | J490038141 | 74550 | 01/07/2014 |
| IJC9173 | J490037821 | 74550 | 25/06/2014 |
| IJD6642 | J490041518 | 74550 | 19/08/2014 |
| IJE6624 | I490293073 | 74550 | 12/08/2014 |
| IJL1638 | I490288675 | 74550 | 24/06/2014 |
| IKAJ5841 | I490289359 | 74550 | 26/06/2014 |
| IKAW5317 | H490138588 | 51851 | 29/06/2014 |
| IKAZ0241 | I490293054 | 74550 | 13/08/2014 |
| IKB6239 | J490041489 | 74550 | 18/08/2014 |
| IKB6283 | I490289452 | 74550 | 01/07/2014 |
| IKB69781 | J490041167 | 74550 | 13/08/2014 |
| IKB65074 | I490289102 | 60503 | 27/06/2014 |
| IKB9897 | J490041311 | 74550 | 11/08/2014 |

| | | | |
|---------|------------|-------|------------|
| KBO2297 | J490041785 | 74550 | 26/08/2014 |
| KBO5642 | I490293198 | 60503 | 16/08/2014 |
| KBR9640 | J490041022 | 74630 | 11/08/2014 |
| KBT0034 | J490041641 | 74550 | 21/08/2014 |
| KBU3017 | J490041066 | 74550 | 12/08/2014 |
| KBU6640 | J490038556 | 74550 | 03/07/2014 |
| KBY7266 | H490124777 | 65992 | 24/06/2014 |
| KBZ1613 | I490038446 | 74630 | 03/07/2014 |
| KCC0193 | J490038205 | 74550 | 02/07/2014 |
| KCE3117 | J490041673 | 74630 | 22/08/2014 |
| KCE4607 | H490124366 | 55500 | 03/07/2014 |
| KCG7511 | I490293211 | 60503 | 15/08/2014 |
| KCK6419 | J490041396 | 74630 | 18/08/2014 |
| KCP1790 | I490293463 | 74550 | 16/08/2014 |
| KCC6391 | J490041625 | 74630 | 20/08/2014 |
| KCT5022 | I490288380 | 74550 | 23/06/2014 |
| KCV5404 | I490293118 | 74550 | 13/08/2014 |
| KCW9582 | J490038172 | 74550 | 02/07/2014 |
| KCX6015 | H490136546 | 51851 | 06/07/2014 |
| KDA6947 | I490289566 | 74550 | 01/07/2014 |
| KDC1510 | I490289096 | 60503 | 26/06/2014 |
| KDD8723 | J490041640 | 74550 | 21/08/2014 |
| KDE9716 | I490288842 | 74550 | 26/06/2014 |
| KDG7292 | J490041330 | 74630 | 15/08/2014 |
| KDI1659 | J490038150 | 74550 | 01/07/2014 |
| KDJ7615 | J490041551 | 74630 | 20/08/2014 |
| KDK3263 | J490041629 | 74550 | 20/08/2014 |
| KDM1587 | E000002097 | 51851 | 25/08/2014 |
| KDP0805 | I490293497 | 74550 | 12/08/2014 |
| KDR1350 | I490293087 | 74550 | 11/08/2014 |
| KDR8772 | J490038022 | 74630 | 01/07/2014 |
| KDR8772 | E000000860 | 51851 | 20/08/2014 |
| KDT3234 | H490131219 | 60501 | 28/08/2014 |
| KDW2221 | I490289464 | 74550 | 01/07/2014 |
| KDW6844 | H490138501 | 54527 | 30/06/2014 |
| KDZ4922 | J490041670 | 74630 | 22/08/2014 |
| KDZ6179 | J490041493 | 74550 | 18/08/2014 |
| KEA8924 | J490038466 | 74550 | 03/07/2014 |
| KEC6522 | J490041687 | 74630 | 22/08/2014 |
| KEE2581 | E000002080 | 55500 | 20/08/2014 |
| KEE1214 | I490293347 | 74550 | 17/08/2014 |
| KEG1112 | I490288910 | 74550 | 28/06/2014 |
| KEH6039 | J490041445 | 74550 | 19/08/2014 |
| KEJ4009 | I490293901 | 74550 | 26/08/2014 |
| KEM0388 | I490293045 | 74550 | 12/08/2014 |
| KEM6268 | I490293843 | 74550 | 22/08/2014 |
| KEN6584 | I490293113 | 74550 | 14/08/2014 |
| KES2591 | H490136294 | 73662 | 31/08/2014 |
| KET2758 | I490292991 | 74550 | 14/08/2014 |
| KEV1724 | J490037759 | 74550 | 24/06/2014 |
| KEX6878 | J490038456 | 74630 | 03/07/2014 |
| KEZ6562 | I490293963 | 74550 | 25/08/2014 |
| KFC3434 | J490038193 | 74630 | 02/07/2014 |
| KFF7415 | I490293218 | 74550 | 16/08/2014 |
| KFU9586 | I490293183 | 74550 | 16/08/2014 |
| KHS9718 | E000002086 | 55500 | 20/08/2014 |
| KIV5485 | I490293763 | 74550 | 20/08/2014 |
| KKG7609 | J490037729 | 74550 | 24/06/2014 |
| KKS2939 | H490138589 | 51851 | 29/06/2014 |
| KLJ6819 | I490293326 | 74630 | 16/08/2014 |
| KLW1790 | H490138718 | 55090 | 15/08/2014 |
| KMX7414 | I490288463 | 74550 | 25/06/2014 |
| KOH8116 | I490288458 | 74550 | 25/06/2014 |
| KZH2765 | H490131192 | 60501 | 25/08/2014 |
| LBC6969 | I490293974 | 74550 | 27/08/2014 |
| LIQ4455 | J490040986 | 74550 | 11/08/2014 |
| LPA6635 | J490037895 | 74550 | 26/06/2014 |
| LPE1753 | J490041575 | 74550 | 20/08/2014 |
| LPS7467 | J490041234 | 74550 | 14/08/2014 |
| LRA0763 | J490041636 | 74630 | 21/08/2014 |
| LSO0416 | J490038180 | 74550 | 02/07/2014 |
| LVV9672 | H490136896 | 54522 | 12/08/2014 |
| MDP3665 | J490041642 | 74710 | 21/08/2014 |
| MEW7259 | I490288741 | 74550 | 25/06/2014 |
| MGR1856 | J490041726 | 74550 | 25/08/2014 |
| MNK6459 | J490038392 | 74550 | 03/07/2014 |
| MOB9470 | J490041254 | 74550 | 14/08/2014 |
| MOB9470 | J490041603 | 74630 | 20/08/2014 |
| MPE9579 | I490288990 | 60503 | 27/06/2014 |
| MSO9339 | H490124785 | 51851 | 27/06/2014 |
| MVB6994 | I490288506 | 60503 | 25/06/2014 |
| MVL0589 | I490293989 | 74550 | 24/08/2014 |
| MVL3143 | J490038029 | 74630 | 01/07/2014 |
| MVL6585 | E000000801 | 51851 | 15/08/2014 |

| | | | |
|---------|------------|-------|------------|
| MV18702 | J490038099 | 74630 | 01/07/2014 |
| MVM1160 | I490293587 | 74550 | 18/08/2014 |
| MVM2868 | I490288461 | 74550 | 01/07/2014 |
| MVM5643 | J490038529 | 74550 | 03/07/2014 |
| MVM9601 | I490288519 | 74550 | 01/07/2014 |
| MVN0746 | J490041633 | 74550 | 20/08/2014 |
| MVN1618 | J490041659 | 74550 | 22/08/2014 |
| MVN4691 | I490288530 | 74550 | 22/06/2014 |
| MVN7373 | J490038322 | 74550 | 02/07/2014 |
| MVO0174 | J490038424 | 74550 | 03/07/2014 |
| MVO1381 | J490038326 | 74550 | 02/07/2014 |
| MVO4897 | E000001636 | 66700 | 31/08/2014 |
| MVO5264 | I490293621 | 74550 | 18/08/2014 |
| MVO7178 | J490041795 | 74630 | 26/08/2014 |
| MVO8030 | I490294032 | 74550 | 24/08/2014 |
| MVO9249 | J490038543 | 74550 | 03/07/2014 |
| MVP0367 | E000001354 | 55500 | 09/07/2014 |
| MVP4226 | I490288936 | 74550 | 29/06/2014 |
| MVO1592 | I490288176 | 74550 | 29/06/2014 |
| MVO2242 | J490041542 | 74550 | 20/08/2014 |
| MVO3177 | J490038124 | 74710 | 01/07/2014 |
| MVO4895 | J490041421 | 74550 | 18/08/2014 |
| MVO5971 | J490038401 | 74550 | 03/07/2014 |
| MVO7408 | I490293677 | 74550 | 19/08/2014 |
| MVO8011 | J490041588 | 74550 | 20/08/2014 |
| MVO8990 | J490038535 | 74550 | 03/07/2014 |
| MVO9284 | I490293936 | 74550 | 24/08/2014 |
| MVR0398 | E000000621 | 51851 | 21/07/2014 |
| MVR0941 | E000001364 | 51851 | 14/07/2014 |
| MVR3312 | J490038301 | 74630 | 02/07/2014 |
| MVR3793 | H490131183 | 51851 | 24/08/2014 |
| MVR5475 | H490137977 | 51852 | 26/06/2014 |
| MVR7990 | I490293659 | 60503 | 19/08/2014 |
| MVR8237 | E000002533 | 66700 | 19/08/2014 |
| MVS0432 | H490137988 | 51851 | 28/06/2014 |
| MVS1818 | I490293987 | 74550 | 24/08/2014 |
| MVS2245 | H490131169 | 51851 | 20/08/2014 |
| MVS2251 | H490135734 | 55500 | 23/08/2014 |
| MVS2621 | J490041223 | 74550 | 13/08/2014 |
| MVS3400 | H490137960 | 54360 | 21/06/2014 |
| MVS4923 | H490135683 | 54521 | 03/07/2014 |
| MVS6718 | J490041139 | 74630 | 13/08/2014 |
| MVS7533 | H490131190 | 70721 | 24/08/2014 |
| MVS9007 | H490138651 | 72340 | 29/06/2014 |
| MVT0074 | H490131157 | 51851 | 20/08/2014 |
| MVT1029 | I490288862 | 74550 | 27/06/2014 |
| MVT3011 | I490288807 | 74550 | 22/06/2014 |
| MVT3255 | I490289120 | 60503 | 29/06/2014 |
| MVT3774 | H490135949 | 68580 | 14/08/2014 |
| MVT3788 | H490137388 | 66020 | 25/06/2014 |
| MVT4622 | J490041760 | 74550 | 25/08/2014 |
| MVT6306 | H490136925 | 55500 | 21/06/2014 |
| MVT7209 | H490124788 | 51851 | 30/06/2014 |
| MVT8229 | I490293377 | 74550 | 17/08/2014 |
| MVT9089 | H490131341 | 55090 | 01/07/2014 |
| MVT9730 | H490131361 | 51851 | 06/07/2014 |
| MVU1093 | I490288821 | 74550 | 25/06/2014 |
| MVU1930 | J490041354 | 74550 | 15/08/2014 |
| MVU3651 | J490038091 | 74630 | 01/07/2014 |
| MVU4295 | H490138572 | 54527 | 23/06/2014 |
| MVU6332 | I490288560 | 74550 | 25/06/2014 |
| MVU8439 | I490289369 | 74550 | 29/06/2014 |
| MVU8640 | J490038184 | 74550 | 02/07/2014 |
| MVU8918 | E000001351 | 55500 | 09/07/2014 |
| MVV0915 | J490041861 | 74550 | 22/08/2014 |
| MVV3103 | E000001606 | 51851 | 15/08/2014 |
| MVV3826 | J490041120 | 74710 | 13/08/2014 |
| MVV4544 | J490041101 | 74550 | 12/08/2014 |
| MVV5472 | H490124798 | 54525 | 30/06/2014 |
| MVV7125 | I490293477 | 60503 | 15/08/2014 |
| MVV8051 | J490041452 | 74550 | 19/08/2014 |
| MVV8639 | E000000852 | 51851 | 20/08/2014 |
| MVV9599 | J490041309 | 74550 | 11/08/2014 |
| MVW0400 | E000002048 | 51851 | 10/08/2014 |
| MVW1703 | I490289017 | 74550 | 30/06/2014 |
| MVW4659 | J490040995 | 74630 | 11/08/2014 |
| MVW6777 | H490136191 | 55500 | 11/08/2014 |
| MVW7546 | J490037824 | 74550 | 25/06/2014 |
| MVW8530 | I490293475 | 74550 | 15/08/2014 |
| MVW9956 | J490041242 | 74630 | 14/08/2014 |
| MVX0077 | I490289637 | 74550 | 03/07/2014 |
| MVX0706 | H490137394 | 69120 | 26/06/2014 |
| MVX2306 | E000002085 | 55500 | 20/08/2014 |
| MVX3408 | I490288669 | 74550 | 23/06/2014 |

| | | | |
|---------|------------|-------|------------|
| MVX4381 | H490136519 | 55680 | 07/07/2014 |
| MVX5390 | I490288505 | 74550 | 25/06/2014 |
| MVX5478 | I490289578 | 74630 | 02/07/2014 |
| MVX6061 | J490038362 | 74550 | 20/06/2014 |
| MVX6511 | I490288734 | 74550 | 24/06/2014 |
| MVX6700 | H490137303 | 55500 | 01/07/2014 |
| MVX7508 | I490293188 | 74550 | 15/08/2014 |
| MVX7928 | I490288450 | 74630 | 25/06/2014 |
| MVX8724 | J490041582 | 74550 | 20/08/2014 |
| MVY0518 | I490294015 | 60503 | 24/08/2014 |
| MVY0762 | J490037727 | 74630 | 24/06/2014 |
| MVY1326 | I490288451 | 74550 | 25/06/2014 |
| MVY1813 | J490041827 | 74630 | 26/08/2014 |
| MVY2664 | E000000199 | 51930 | 17/08/2014 |
| MVY3343 | J490041015 | 74550 | 11/08/2014 |
| MVY4025 | J490038356 | 74550 | 02/07/2014 |
| MVY4748 | I490293959 | 74550 | 24/08/2014 |
| MVY5692 | I490288835 | 74630 | 26/06/2014 |
| MVY6226 | H490136360 | 70481 | 28/08/2014 |
| MVY6638 | I490292809 | 74550 | 14/08/2014 |
| MVY6752 | J490041626 | 74630 | 20/08/2014 |
| MVY7224 | J490041516 | 74550 | 20/08/2014 |
| MVY7772 | H490133820 | 55500 | 09/07/2014 |
| MVY8273 | I490289487 | 74550 | 01/07/2014 |
| MVY8756 | I490293258 | 74550 | 17/08/2014 |
| MVZ0301 | J490040973 | 74550 | 11/08/2014 |
| MVZ0317 | H490135685 | 54521 | 03/07/2014 |
| MVZ2901 | H490136597 | 73662 | 27/08/2014 |
| MVZ3513 | I490292955 | 74550 | 13/08/2014 |
| MVZ4222 | I490288889 | 74550 | 28/06/2014 |
| MVZ5038 | H490136945 | 55500 | 09/07/2014 |
| MVZ6058 | I490293274 | 74550 | 17/08/2014 |
| MVZ7040 | I490288992 | 60503 | 26/06/2014 |
| MVZ7236 | I490247958 | 74550 | 15/08/2013 |
| MVZ9131 | H490137279 | 58350 | 28/06/2014 |
| MVZ9357 | J490041770 | 74630 | 25/08/2014 |
| MVZ9906 | J490041356 | 74550 | 15/08/2014 |
| MWA1065 | H490138510 | 65992 | 05/07/2014 |
| MWA1202 | E000001340 | 54527 | 06/07/2014 |
| MWA1245 | E000000829 | 51851 | 20/08/2014 |
| MWA2871 | I490289423 | 74550 | 28/06/2014 |
| MWA2955 | I490294008 | 74550 | 23/08/2014 |
| MWA3003 | J490038134 | 74550 | 01/07/2014 |
| MWA3426 | J490041039 | 74550 | 12/08/2014 |
| MWA5453 | J490041649 | 74630 | 21/08/2014 |
| MWA7450 | E000001624 | 51851 | 19/08/2014 |
| MWA9226 | E000002127 | 55500 | 06/09/2014 |
| MWA9495 | E000000604 | 73662 | 14/07/2014 |
| MWA9670 | J490038505 | 74550 | 03/07/2014 |
| MWB2126 | I490289022 | 74550 | 30/06/2014 |
| MWB3105 | I490288399 | 74550 | 24/06/2014 |
| MWB3600 | J490041078 | 74630 | 12/08/2014 |
| MWB5778 | J490038367 | 74550 | 20/06/2014 |
| MWB5968 | I490293290 | 60503 | 15/08/2014 |
| MWB6751 | H490136278 | 65992 | 21/08/2014 |
| MWB6783 | H490136286 | 55500 | 26/08/2014 |
| MWB7640 | E000001322 | 73662 | 06/07/2014 |
| MWB8120 | H490137804 | 55500 | 22/08/2014 |
| MWB8457 | J490038509 | 74550 | 03/07/2014 |
| MWB8528 | I490293913 | 56732 | 23/08/2014 |
| MWB9272 | I490293859 | 74550 | 20/08/2014 |
| MWC0382 | J490038223 | 74630 | 02/07/2014 |
| MWC0933 | J490041021 | 74710 | 11/08/2014 |
| MWC0940 | I490293809 | 74630 | 22/08/2014 |
| MWC1059 | J490041032 | 74550 | 11/08/2014 |
| MWC2025 | I490293873 | 60503 | 21/08/2014 |
| MWC3556 | I490293957 | 74550 | 24/08/2014 |
| MWC4976 | H490135978 | 51851 | 19/08/2014 |
| MWC5468 | I490253409 | 74550 | 19/09/2013 |
| MWC6660 | H490124782 | 51851 | 27/06/2014 |
| MWC7896 | I490288592 | 60503 | 23/06/2014 |
| MWC8677 | H490137397 | 72340 | 29/06/2014 |
| MWC9221 | J490038426 | 74550 | 03/07/2014 |
| MWD1410 | E000001291 | 51851 | 04/07/2014 |
| MWD1542 | I490293618 | 74550 | 18/08/2014 |
| MWD2202 | J490041711 | 74630 | 25/08/2014 |
| MWD3058 | J490041319 | 74630 | 11/08/2014 |
| MWD3322 | I490288765 | 74550 | 22/06/2014 |
| MWD3401 | H490138586 | 54526 | 30/06/2014 |
| MWD3729 | H490137524 | 51851 | 22/08/2014 |
| MWD3884 | E000001352 | 55500 | 09/07/2014 |
| MWD5637 | J490041674 | 74550 | 22/08/2014 |
| MWD5762 | J490041268 | 74630 | 14/08/2014 |
| MWD6615 | H490130413 | 51851 | 30/06/2014 |

| | | | |
|---------|------------|-------|------------|
| MWD7229 | J490041286 | 74550 | 14/08/2014 |
| MWD8143 | J490289556 | 74550 | 02/07/2014 |
| MWD9030 | J490041561 | 74630 | 20/08/2014 |
| MWD9583 | E000001381 | 65992 | 18/07/2014 |
| MWE0435 | J490288443 | 74550 | 25/06/2014 |
| MWE0585 | H490131159 | 51851 | 20/08/2014 |
| MWE1806 | J490289248 | 60503 | 28/06/2014 |
| MWE1806 | J490041779 | 74630 | 26/08/2014 |
| MWE1940 | J490041292 | 74630 | 14/08/2014 |
| MWE2239 | H490138519 | 55500 | 09/07/2014 |
| MWE2608 | J490289069 | 74630 | 27/06/2014 |
| MWE2808 | J490041567 | 74550 | 20/08/2014 |
| MWE3719 | J490041370 | 74550 | 15/08/2014 |
| MWE4198 | J490288993 | 60503 | 26/06/2014 |
| MWE6628 | H490136938 | 55500 | 24/06/2014 |
| MWE6919 | J490037803 | 74550 | 25/06/2014 |
| MWE7755 | J490041133 | 74630 | 13/08/2014 |
| MWE8913 | J490041367 | 74550 | 15/08/2014 |
| MWE9825 | J490041427 | 74710 | 18/08/2014 |
| MWF0147 | J490288692 | 74550 | 23/06/2014 |
| MWF0601 | H490130425 | 51851 | 05/07/2014 |
| MWF1149 | J490041059 | 74550 | 12/08/2014 |
| MWF1558 | H490124783 | 51851 | 27/06/2014 |
| MWF1607 | J490293528 | 74550 | 16/08/2014 |
| MWF3277 | E000001392 | 50100 | 20/07/2014 |
| MWF3712 | J490288836 | 74550 | 26/06/2014 |
| MWF4389 | J490293916 | 74550 | 23/08/2014 |
| MWF5668 | J490288556 | 60503 | 24/06/2014 |
| MWF6563 | J490288553 | 74550 | 24/06/2014 |
| MWF7902 | J490289631 | 60503 | 03/07/2014 |
| MWF8278 | J490041320 | 74550 | 11/08/2014 |
| MWF8814 | H490137288 | 58350 | 29/06/2014 |
| MWF9489 | J490288457 | 74630 | 25/06/2014 |
| MWF9873 | J490037773 | 74550 | 24/06/2014 |
| MWG0481 | J490293882 | 74550 | 26/08/2014 |
| MWG1276 | J490041517 | 74630 | 19/08/2014 |
| MWG1966 | J490293742 | 60503 | 21/08/2014 |
| MWG2023 | J490041024 | 74550 | 11/08/2014 |
| MWG2476 | J490038490 | 74550 | 03/07/2014 |
| MWG2489 | H490136293 | 73662 | 31/08/2014 |
| MWG2927 | E000002803 | 55500 | 07/09/2014 |
| MWG3173 | H490135005 | 58350 | 05/07/2014 |
| MWG3673 | J490288820 | 74550 | 24/06/2014 |
| MWG3673 | J490289166 | 74550 | 30/06/2014 |
| MWG3828 | H490137316 | 55500 | 07/07/2014 |
| MWG4837 | J490041150 | 74630 | 13/08/2014 |
| MWG5262 | J490293131 | 74550 | 14/08/2014 |
| MWG6254 | J490288481 | 74550 | 25/06/2014 |
| MWG6423 | J490038554 | 74550 | 03/07/2014 |
| MWG7318 | J490041228 | 74550 | 13/08/2014 |
| MWG8776 | E000002514 | 55411 | 15/08/2014 |
| MWG9019 | J490041409 | 74550 | 18/08/2014 |
| MWG9512 | J490041378 | 74550 | 18/08/2014 |
| MWG9926 | J490288867 | 74550 | 27/06/2014 |
| MWH0154 | J490288892 | 74710 | 28/06/2014 |
| MWH0612 | E000002059 | 51851 | 15/08/2014 |
| MWH0901 | J490041485 | 74550 | 18/08/2014 |
| MWH2358 | J490293327 | 74550 | 16/08/2014 |
| MWH2935 | J490041548 | 74550 | 20/08/2014 |
| MWH3439 | H490124784 | 51851 | 27/06/2014 |
| MWH3728 | J490292855 | 74550 | 14/08/2014 |
| MWH5051 | H490131198 | 54525 | 25/08/2014 |
| MWH5117 | J490288686 | 74550 | 25/06/2014 |
| MWH5452 | H490137393 | 69120 | 26/06/2014 |
| MWH6411 | J490038088 | 74710 | 01/07/2014 |
| MWH8222 | J490292806 | 74550 | 14/08/2014 |
| MWH8768 | J490288750 | 74550 | 22/06/2014 |
| MWH9569 | J490293294 | 74550 | 15/08/2014 |
| MWI0031 | J490041270 | 74550 | 14/08/2014 |
| MWI0443 | J490293530 | 60503 | 18/08/2014 |
| MWI0482 | J490288748 | 60503 | 22/06/2014 |
| MWI1329 | J490288951 | 74550 | 01/07/2014 |
| MWI1652 | J490293597 | 74550 | 18/08/2014 |
| MWI2076 | J490288447 | 74550 | 25/06/2014 |
| MWI2719 | J490038447 | 74550 | 03/07/2014 |
| MWI3299 | J490292504 | 74550 | 11/08/2014 |
| MWI3783 | J490288850 | 74550 | 26/06/2014 |
| MWI3947 | J490293458 | 74550 | 16/08/2014 |
| MWI4815 | J490041056 | 74550 | 12/08/2014 |
| MWI5082 | J490041564 | 74630 | 20/08/2014 |
| MWI5332 | H490138564 | 54527 | 23/06/2014 |
| MWI5635 | J490288372 | 74550 | 23/06/2014 |
| MWI6011 | J490292935 | 60503 | 12/08/2014 |
| MWI6132 | J490041618 | 74550 | 20/08/2014 |

| | | | |
|----------|------------|-------|------------|
| MWI6285 | J490041000 | 74550 | 11/08/2014 |
| MWI6948 | H490136361 | 55500 | 29/08/2014 |
| MWI7110 | J490293857 | 74550 | 20/08/2014 |
| MWI7299 | J490293503 | 74550 | 18/08/2014 |
| MWI7475 | H490137987 | 51851 | 27/06/2014 |
| MWI7937 | H490112672 | 50100 | 26/06/2014 |
| MWI8015 | E000000142 | 51851 | 19/07/2014 |
| MWI8056 | E000001365 | 51851 | 14/07/2014 |
| MWI8387 | J490294053 | 74550 | 24/08/2014 |
| MWI8845 | E000002057 | 51851 | 15/08/2014 |
| MWI8855 | J490041406 | 74630 | 18/08/2014 |
| MWI8949 | J490293012 | 74630 | 12/08/2014 |
| MWI9594 | J490292847 | 60503 | 15/08/2014 |
| MWI9876 | J490041469 | 74710 | 19/08/2014 |
| MWJ0394 | J490038008 | 74630 | 23/06/2014 |
| MWJ11213 | J490293779 | 74550 | 22/08/2014 |
| MWJ1328 | H490131345 | 60501 | 05/07/2014 |
| MWJ1383 | J490288555 | 74550 | 24/06/2014 |
| MWJ1874 | J490041170 | 74630 | 13/08/2014 |
| MWJ2004 | H490137122 | 54525 | 01/07/2014 |
| MWJ2284 | J490288660 | 74550 | 23/06/2014 |
| MWJ2741 | J490293985 | 74550 | 23/08/2014 |
| MWJ3158 | J490292910 | 74550 | 11/08/2014 |
| MWJ3489 | E000000908 | 51851 | 15/08/2014 |
| MWJ3806 | J490038237 | 74550 | 02/07/2014 |
| MWJ3918 | J490288969 | 60503 | 30/06/2014 |
| MWJ4016 | J490038137 | 74550 | 01/07/2014 |
| MWJ4177 | J490288467 | 74550 | 25/06/2014 |
| MWJ4179 | J490293675 | 74550 | 19/08/2014 |
| MWJ4417 | J490038533 | 74630 | 03/07/2014 |
| MWJ5244 | J490288663 | 74550 | 25/06/2014 |
| MWJ5456 | J490041771 | 74630 | 25/08/2014 |
| MWJ5527 | E000002522 | 55500 | 18/08/2014 |
| MWJ5548 | J490289077 | 60503 | 27/06/2014 |
| MWJ7517 | J490289256 | 74550 | 29/06/2014 |
| MWJ7647 | H490135663 | 54527 | 30/06/2014 |
| MWJ8332 | H490137985 | 51851 | 27/06/2014 |
| MWJ8428 | H490135999 | 51930 | 19/08/2014 |
| MWJ9052 | J490292832 | 60503 | 12/08/2014 |
| MWJ9528 | J490038416 | 74550 | 03/07/2014 |
| MWK0082 | J490289635 | 74550 | 03/07/2014 |
| MWK0582 | H490131001 | 65992 | 29/06/2014 |
| MWK1284 | J490041344 | 74550 | 15/08/2014 |
| MWK1508 | J490038448 | 74710 | 03/07/2014 |
| MWK2451 | J490288557 | 74550 | 24/06/2014 |
| MWK2661 | J490293596 | 74550 | 18/08/2014 |
| MWK2832 | J490038323 | 74550 | 02/07/2014 |
| MWK3309 | H490137811 | 55500 | 22/08/2014 |
| MWK3800 | J490041107 | 74630 | 12/08/2014 |
| MWK3962 | J490288641 | 74550 | 22/06/2014 |
| MWK4926 | E000002079 | 61220 | 20/08/2014 |
| MWK5322 | J490288580 | 74550 | 22/06/2014 |
| MWK5336 | J490038021 | 74710 | 01/07/2014 |
| MWK5552 | J490289152 | 60503 | 30/06/2014 |
| MWK5676 | J490288932 | 74710 | 29/06/2014 |
| MWK6867 | E000002525 | 55500 | 18/08/2014 |
| MWK7074 | J490289470 | 74550 | 01/07/2014 |
| MWK7539 | J490041002 | 74550 | 11/08/2014 |
| MWK8142 | J490041706 | 74630 | 25/08/2014 |
| MWK8368 | H490138664 | 55500 | 11/08/2014 |
| MWK9141 | J490038112 | 74550 | 01/07/2014 |
| MWK9772 | J490041483 | 74550 | 19/08/2014 |
| MWL0224 | J490038436 | 74550 | 03/07/2014 |
| MWL0635 | J490041005 | 74550 | 11/08/2014 |
| MWL1065 | J490041721 | 74710 | 25/08/2014 |
| MWL1100 | H490131218 | 65640 | 27/08/2014 |
| MWL1328 | J490038517 | 74550 | 03/07/2014 |
| MWL1847 | H490112918 | 55500 | 11/04/2013 |
| MWL2745 | J490037979 | 74550 | 20/06/2014 |
| MWL3316 | J490041364 | 74550 | 15/08/2014 |
| MWL4382 | J490037993 | 74550 | 23/06/2014 |
| MWL5287 | J490041342 | 74550 | 15/08/2014 |
| MWL5736 | J490041125 | 74550 | 13/08/2014 |
| MWL6115 | H490135674 | 73662 | 02/07/2014 |
| MWL6887 | J490292818 | 56732 | 11/08/2014 |
| MWL7651 | J490041539 | 74550 | 19/08/2014 |
| MWL7891 | J490038340 | 74630 | 02/07/2014 |
| MWL8071 | J490041299 | 74630 | 14/08/2014 |
| MWL8320 | J490289043 | 74550 | 29/06/2014 |
| MWL8668 | J490289135 | 74550 | 30/06/2014 |
| MWL8779 | J490041088 | 74710 | 12/08/2014 |
| MWL8873 | H490136158 | 66700 | 29/06/2014 |
| MWL9155 | J490288406 | 74630 | 24/06/2014 |
| MWL9359 | J490038006 | 74550 | 23/06/2014 |

| | | | |
|---------|------------|-------|------------|
| MWL9683 | J490041148 | 74550 | 13/08/2014 |
| MWL9920 | J490041668 | 74630 | 22/08/2014 |
| MWM0419 | J490288528 | 74550 | 25/06/2014 |
| MWM0776 | J490037973 | 74550 | 20/06/2014 |
| MWM0992 | H490124792 | 73662 | 30/06/2014 |
| MWM1475 | J490038285 | 74710 | 02/07/2014 |
| MWM3071 | H490130424 | 51851 | 05/07/2014 |
| MWM3603 | J490038328 | 74550 | 02/07/2014 |
| MWM4041 | H490137155 | 65992 | 26/06/2014 |
| MWM4191 | H490135947 | 70303 | 14/08/2014 |
| MWM4359 | J490289448 | 74550 | 01/07/2014 |
| MWM4648 | J490288754 | 60503 | 23/06/2014 |
| MWM4994 | H490136545 | 58191 | 06/07/2014 |
| MWM5321 | J490289413 | 74550 | 28/06/2014 |
| MWM5487 | J490041725 | 74550 | 25/08/2014 |
| MWM5836 | E000001403 | 57380 | 22/07/2014 |
| MWM6524 | J490288621 | 60503 | 25/06/2014 |
| MWM7012 | H490133818 | 52743 | 26/06/2014 |
| MWM7082 | E000000870 | 51851 | 20/08/2014 |
| MWM7126 | J490288408 | 74550 | 24/06/2014 |
| MWM7308 | J490289279 | 74550 | 29/06/2014 |
| MWM7609 | E000002056 | 51851 | 15/08/2014 |
| MWM8766 | J490041346 | 74630 | 15/08/2014 |
| MWM9239 | J490038441 | 74550 | 03/07/2014 |
| MWM9496 | H490131158 | 51851 | 20/08/2014 |
| MWN0169 | J490289446 | 74550 | 01/07/2014 |
| MWN0231 | J490038545 | 74550 | 03/07/2014 |
| MWN1053 | J490293784 | 74630 | 22/08/2014 |
| MWN1456 | J490038500 | 74630 | 03/07/2014 |
| MWN1637 | J490293649 | 74550 | 19/08/2014 |
| MWN2986 | E000002110 | 73662 | 26/08/2014 |
| MWN3553 | J490037837 | 74550 | 26/06/2014 |
| MWN4617 | J490040969 | 74550 | 11/08/2014 |
| MWN5112 | J490038211 | 74550 | 02/07/2014 |
| MWN5546 | H490124790 | 51851 | 30/06/2014 |
| MWN5957 | E000000125 | 67691 | 04/07/2014 |
| MWN6739 | J490038189 | 74550 | 02/07/2014 |
| MWN7063 | J490041235 | 74550 | 14/08/2014 |
| MWN7366 | E000001304 | 66700 | 06/07/2014 |
| MWN8488 | J490041376 | 74630 | 18/08/2014 |
| MWN9211 | J490293202 | 60503 | 16/08/2014 |
| MWN9366 | H490137812 | 69120 | 26/08/2014 |
| MWN9795 | J490041098 | 74630 | 12/08/2014 |
| MWO0399 | J490038262 | 74550 | 02/07/2014 |
| MWO1149 | J490041660 | 74550 | 22/08/2014 |
| MWO1355 | E000000624 | 51851 | 21/07/2014 |
| MWO2019 | E000002545 | 59910 | 28/08/2014 |
| MWO2245 | J490292515 | 74550 | 08/08/2014 |
| MWO2245 | J490292881 | 74550 | 12/08/2014 |
| MWO2245 | J490292886 | 74550 | 13/08/2014 |
| MWO2374 | H490131166 | 73662 | 20/08/2014 |
| MWO2559 | J490293821 | 74550 | 22/08/2014 |
| MWO2593 | E000000618 | 60501 | 21/07/2014 |
| MWO2782 | H490131193 | 60501 | 25/08/2014 |
| MWO3851 | H490131357 | 51851 | 06/07/2014 |
| MWO3957 | J490041428 | 74710 | 18/08/2014 |
| MWO4032 | J490038030 | 74550 | 01/07/2014 |
| MWO4523 | J490288483 | 74550 | 22/06/2014 |
| MWO4586 | J490289539 | 74550 | 02/07/2014 |
| MWO4900 | J490289362 | 74550 | 26/06/2014 |
| MWO5176 | J490292257 | 74630 | 04/08/2014 |
| MWO5774 | J490289438 | 74710 | 01/07/2014 |
| MWO5992 | J490289063 | 74550 | 28/06/2014 |
| MWO6073 | H490124371 | 50100 | 03/07/2014 |
| MWO7414 | J490288974 | 56732 | 29/06/2014 |
| MWO7552 | J490293275 | 60503 | 16/08/2014 |
| MWO8101 | J490292998 | 74550 | 14/08/2014 |
| MWO8223 | J490292979 | 74550 | 13/08/2014 |
| MWO8767 | J490041819 | 74550 | 26/08/2014 |
| MWO9165 | J490292822 | 74550 | 12/08/2014 |
| MWO9264 | H490135126 | 55500 | 14/08/2014 |
| MWP0099 | E000000828 | 51851 | 20/08/2014 |
| MWP0195 | H490131334 | 68580 | 30/06/2014 |
| MWP0242 | J490292922 | 74550 | 11/08/2014 |
| MWP0577 | J490040983 | 74550 | 11/08/2014 |
| MWP0941 | J490038344 | 74550 | 02/07/2014 |
| MWP1225 | J490293888 | 74550 | 24/08/2014 |
| MWP1577 | H490137981 | 60501 | 27/06/2014 |
| MWP2222 | J490289535 | 74550 | 02/07/2014 |
| MWP2664 | J490289024 | 74550 | 30/06/2014 |
| MWP3847 | E000001298 | 58191 | 04/07/2014 |
| MWP4036 | J490041632 | 74550 | 20/08/2014 |
| MWP4206 | E000002531 | 66700 | 18/08/2014 |
| MWP5091 | J490293562 | 74550 | 18/08/2014 |

| | | | |
|---------|------------|-------|------------|
| MWP5667 | J490288840 | 74550 | 26/06/2014 |
| MWP6505 | J490041675 | 74550 | 22/08/2014 |
| MWP6869 | J490041514 | 74550 | 20/08/2014 |
| MWP7533 | J490038534 | 74710 | 03/07/2014 |
| MWP7693 | J490038555 | 74710 | 03/07/2014 |
| MWP8490 | J490289107 | 74550 | 28/06/2014 |
| MWP8729 | H490124787 | 70301 | 29/06/2014 |
| MWP9597 | J490293835 | 74710 | 21/08/2014 |
| MWP9768 | E000002543 | 70992 | 28/08/2014 |
| MWO0268 | E000000948 | 51851 | 20/08/2014 |
| MWO0556 | J490038422 | 74630 | 03/07/2014 |
| MWO0895 | H490131230 | 70481 | 31/08/2014 |
| MWO1270 | J490292895 | 60503 | 13/08/2014 |
| MWO1618 | J490041605 | 74630 | 20/08/2014 |
| MWO1969 | J490038284 | 74550 | 02/07/2014 |
| MWO2829 | H490124369 | 54521 | 03/07/2014 |
| MWO3063 | J490288904 | 74550 | 28/06/2014 |
| MWO3356 | H490137128 | 51851 | 01/07/2014 |
| MWO4154 | J490293871 | 74550 | 22/08/2014 |
| MWO4682 | J490041807 | 74550 | 26/08/2014 |
| MWO4717 | J490293165 | 74550 | 12/08/2014 |
| MWO5506 | J490289488 | 56732 | 01/07/2014 |
| MWO5711 | J490292899 | 60503 | 12/08/2014 |
| MWO6684 | J490038271 | 74630 | 02/07/2014 |
| MWO7857 | J490041118 | 74630 | 13/08/2014 |
| MWO8276 | H490131188 | 70721 | 24/08/2014 |
| MWO8558 | H490135953 | 54525 | 14/08/2014 |

CHRISTIAN ZINI AMORIM
Secretário Municipal de Acessibilidade,
Mobilidade, Trânsito e Transporte

PORTARIA Nº 046/2014

O Secretário Municipal de Acessibilidade, Mobilidade, Trânsito e Transporte no uso de suas atribuições legais que lhe são conferidas e consoantes o disposto no artigo 80, inciso IV, da lei Orgânica do Município de Palmas, com fulcro na Medida Provisória nº 04 de 22/08/2014 que altera a Lei 1.954/2013 de 01/04/2013, combinado com a Lei 768, de 28/12/1998, Lei 1173 de 21 de janeiro de 2003, Decreto 940 de 10/10/2002, Decreto nº 408 de 20 de março de 2013 e Decreto nº 108 de 04 de julho de 2008.

RESOLVE:

Art.1º Designar os servidores abaixo para participar da Comissão de Recebimento de Material, com valores superiores ao Limite do Convite, R\$ 80.000,00 (Oitenta mil reais), conforme dispõe o Art. 15, § 8º da Lei 8.666/93. "Art. 15. As compras, sempre que possível, deverão: § 8º O recebimento de material de valor superior ao limite estabelecido no art. 23 desta Lei, para a modalidade de convite, deverá ser confiado a uma comissão de, no mínimo, 3 (três) membros".

| | Servidor | Matrícula |
|--------|------------------------------|-----------|
| Membro | Urano Nolasco Milhomem Filho | 688401 |
| Membro | Edilson Dias Cruz Amorim | 262741 |
| Membro | Marcelo dos Santos Dourado | 140371 |

Art. 2º São atribuições dos Membros:

I - Manifestar-se por escrito, em forma de relatório juntado aos autos, acerca do recebimento dos matérias, das irregularidades encontradas, das providências que determinaram aos incidentes verificados e do resultado dessas medidas, bem como, informar por escrito à autoridade superior sobre ocorrências para ciência e apreciação para providências;

II - Responsabilizar-se pelas justificativas que se fizerem necessárias em resposta a eventuais diligências dos órgãos de Controle Interno e Externo;

Art. 3º - A presente Portaria entrará em vigor na data de sua publicação.

Publique-se.

GABINETE DA SECRETARIA MUNICIPAL DE
ACESSIBILIDADE, MOBILIDADE, TRÂNSITO E TRANSPORTE
– SMAMTT – aos 15 dias do mês de outubro de 2014.

CHRISTIAN ZINI AMORIM

Secretário Municipal de Acessibilidade, Mobilidade, Trânsito e
Transporte – SMAMTT

Previpalmas

COMITÊ DE INVESTIMENTOS

ATA Nº 08/2014 – REUNIÃO DOS MEMBROS DO COMITÊ DE INVESTIMENTOS DO INSTITUTO DE PREVIDÊNCIA SOCIAL DO MUNICÍPIO DE PALMAS – PREVIPALMAS.

1 - DATA, HORA E LOCAL: Aos quatorze dias do mês de Outubro do ano de dois mil e quatorze, terça-feira, as 11:00 (onze) horas, na sede do Instituto de Previdência Social do Município de Palmas – PREVIPALMAS, Sede do Comitê de Investimentos – COMIN, reuniram-se os membros do Comitê de Investimentos deste Instituto Previdenciário, designados pela PORTARIA/PREVIPALMAS Nº 68, de 09 de dezembro de 2013.

2 - MEMBROS PARTICIPANTES: Marcos Antônio Urcino dos Santos; Kauwe Eidi Torres Ueda; Thaysa Milenna da Conceição Souza; e Gilvan Lopes de Carvalho.

3 - PAUTA: 1. Apresentação de cenário econômico; 2. Apresentação da Carteira de Investimentos referente ao mês de Setembro de 2014; 3. Necessidade de Certificação dos membros e Curso Preparatório; 4. Esboço da PI 2014.

4 - DELIBERAÇÕES: O Sr. Marcos Urcino, presidente do COMIN, iniciou a reunião as 11:00 (onze) horas explanando sobre a primeira pauta, no qual foram abordados o cenário econômico e as perspectivas da economia brasileira para o próximo ano, ressaltando que grande volatilidade do mercado financeiro é devido as eleições presidenciais que será definido no final do mês. Na segunda pauta, foi apresentado a Carteira de Investimentos do PREVIPALMAS referente ao mês de setembro de 2014, ressaltando que a rentabilidade no acumulado do ano está superando a Taxa de Meta Atuarial. Na terceira pauta, foi explanado da necessidade dos membros do Comitê de Investimentos obtenham a Certificação Profissional ANBIMA, série 10, a fim de comprovar conhecimento sobre mercado financeiro e seus produtos, como também para atender exigência o Ministério da Previdência Social. Também foi explicado sobre o cronograma do curso preparatório que será realizado no Instituto nos dias 20, 21 e 22 de outubro. Na quarta pauta, foi debatido sobre o planejamento para elaboração da Política de Investimentos 2015, ficando acordado para a próxima reunião em novembro, definirmos os limites e critérios da nova PI para apresentação e aprovação junto ao Conselho Municipal de Previdência.

PALMAS-TO, 14 de Outubro de 2014.

Marcos Antônio Urcino Dos Santos
PresidentedoComitêdeInvestimentos

Kauwe Eidi Torres Ueda
MembrodoComitêdeInvestimentos

Thaysa Milenna da Conceição Souza
MembrodoComitêdeInvestimentos

Gilvan Lopes de Carvalho
MembrodoComitêdeInvestimentos
MembrodoComitêdeInvestimentos

RELATÓRIO MENSAL DA CARTEIRA DE INVESTIMENTOS – SETEMBRO/2014

Palmas - Tocantins

RELATÓRIO MENSAL DA CARTEIRA DE INVESTIMENTOS

SETEMBRO – DATA BASE 30/09/2014

| RENDA FIXA | | | | | |
|--------------------------------------|---------------|-----------------------|---------------------|----------------------|-----------------------|
| Ativos em R\$ | Carteira % | Saldo Anterior | Apli./Resg. | Rendimentos | Saldo Atual |
| CAIXA FI BRASIL IMA-B TPRF LP | 28,16% | 91.548.882,36 | 0,00 | -3.114.651,44 | 88.434.230,92 |
| BB PREVID RF IRF-M | 20,65% | 65.280.628,31 | 0,00 | -451.536,60 | 64.829.091,71 |
| BB PREVID RF IMA-B 5 | 13,84% | 43.475.065,11 | 0,00 | -12.120,81 | 43.462.944,30 |
| CAIXA FI BRASIL IMA GERAL TP RF | 7,32% | 23.299.463,18 | 0,00 | -314.973,57 | 22.984.489,61 |
| BB PREVID RF IMA-B 5+ | 6,96% | 23.066.052,38 | 0,00 | -1.224.084,28 | 21.841.968,10 |
| CAIXA FI BRASIL IRF-M 1 TP RF | 6,81% | 21.175.554,18 | 37.230,93 | 169.482,93 | 21.382.268,04 |
| FIC CAIXA NOVO BRASIL IMA-B RF LP | 6,45% | 20.920.887,56 | 0,00 | -670.176,48 | 20.250.711,08 |
| BB PREVID RF FLUXO FIC | 2,66% | 4.932.911,32 | 3.370.822,68 | 57.111,95 | 8.360.845,95 |
| CAIXA FI BRASIL IPCA V RF CRED PRIV | 2,56% | 7.979.415,00 | 0,00 | 60.345,00 | 8.039.760,00 |
| CAIXA FI BRASIL IRF-M 1 TP RF | 2,21% | 7.521.530,05 | -629.540,25 | 59.156,51 | 6.951.146,31 |
| CAIXA FI BRASIL IPCA VI RF CRED PRIV | 1,03% | 3.201.584,00 | 0,00 | 27.300,00 | 3.228.884,00 |
| FIC CAIXA NOVO BRASIL IMA-B RF LP | 0,52% | 1.696.604,83 | 0,00 | -54.348,78 | 1.642.256,05 |
| FI CAIXA BRASIL IPCA XIV RF CRED PR | 0,19% | 581.623,77 | 0,00 | 10.493,34 | 592.117,11 |
| TOTAL | 99,36% | 314.680.202,05 | 2.778.513,36 | -5.458.002,23 | 312.000.713,18 |

| RENDA VARIÁVEL | | | | | |
|------------------------------------|--------------|---------------------|-------------|------------------|---------------------|
| Ativos em R\$ | Carteira % | Saldo Anterior | Apli./Resg. | Rendimentos | Saldo Atual |
| RB CAPITAL RENDA II FI IMOBILIÁRIO | 0,64% | 1.973.266,79 | 0,00 | 36.443,23 | 1.998.360,98 |
| TOTAL | 0,64% | 1.973.266,79 | 0,00 | 36.443,23 | 1.998.360,98 |

| | | | | | |
|-----------------------|----------------|-----------------------|---------------------|----------------------|-----------------------|
| TOTAL CARTEIRA | 100,00% | 316.653.468,84 | 2.778.513,36 | -5.421.559,00 | 313.999.074,16 |
| FUNDO ADMINISTRATIVO | - | 5.872.133,75 | -171.672,90 | 46.580,74 | 5.747.041,59 |

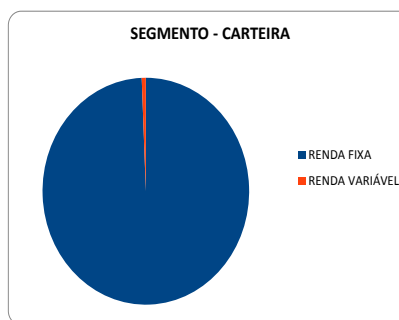

| ADMINISTRADORES | SALDO EM 30.09.2014 (R\$) | PARTICIPAÇÃO (%) |
|---------------------------------|---------------------------|------------------|
| CAIXA ECONOMICA FEDERAL | 173.505.863,12 | 55,26 |
| BB GESTÃO DE RECURSOS DTVM S.A. | 140.493.211,04 | 44,74 |
| TOTAL | 313.999.074,16 | 100,00 |

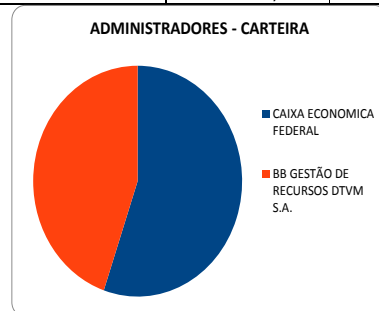

| CARTEIRA CONSOLIDADA | | | | | | | | | | |
|----------------------------|--------|---------|---------|---------|------|------|--------|---------|--------|--------|
| Retabilidades (Em % - TIR) | No Mês | % IMA-B | % CDI | % TMA | Ago. | Jul. | No ano | % IMA-B | % CDI | % TMA |
| Carteira | -1,71 | 48,39 | -189,89 | -157,91 | 2,96 | 1,08 | 10,93 | 91,15 | 139,48 | 118,04 |
| IMA-B | -3,53 | 100,00 | -392,39 | -326,30 | 4,82 | 1,13 | 11,99 | 100,00 | 153,03 | 129,51 |
| CDI | 0,90 | -25,48 | 100,00 | 83,16 | 0,94 | 0,94 | 7,83 | 66,35 | 100,00 | 84,63 |
| TMA - IPCA + 6% | 1,08 | -30,65 | 120,26 | 100,00 | 0,74 | 0,54 | 9,26 | 77,21 | 118,16 | 100,00 |

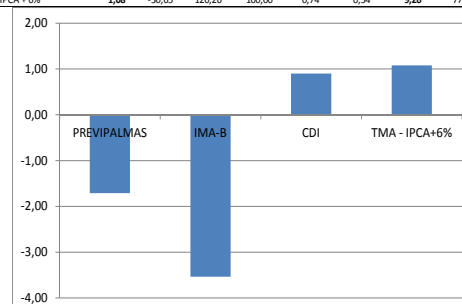

| Carteira x TMA | | |
|----------------|--------------|---------|
| | Carteira (%) | TMA (%) |
| janeiro | -1,17 | 1,06 |
| fevereiro | 3,03 | 1,16 |
| março | 1,19 | 1,28 |
| abril | 1,81 | 1,14 |
| maio | 2,92 | 0,95 |
| junho | 0,43 | 0,87 |
| julho | 1,08 | 0,54 |
| agosto | 2,96 | 0,74 |
| setembro | -1,71 | 1,08 |

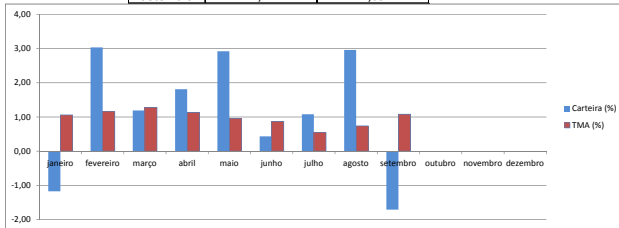

| Carteira x TMA (Acumulado no Ano) | | |
|-----------------------------------|--------------|---------|
| | Carteira (%) | TMA (%) |
| janeiro | -1,17 | 1,06 |
| fevereiro | 1,83 | 2,23 |
| março | 3,04 | 3,54 |
| abril | 4,90 | 4,80 |
| maio | 7,97 | 5,80 |
| junho | 8,43 | 6,71 |
| julho | 9,61 | 7,29 |
| agosto | 12,86 | 8,09 |
| setembro | 10,93 | 9,26 |

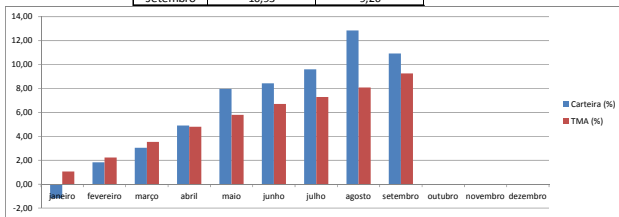

| RENDA FIXA | | | | | |
|--|--|------|------|-------|------------|
| Carteira | Enquadramento CMN 3.922/2010 | JUL. | AGO. | SET. | RENT. 2014 |
| CAIXA FI BRASIL IRF-M 1 TP RF | Art. 7º, Inciso I, "b" FI 100% títulos TN | 0,93 | 0,82 | 0,80 | 7,65 |
| CAIXA FI BRASIL IRF-M 1 TP RF | Art. 7º, Inciso I, "b" FI 100% títulos TN | 0,93 | 0,82 | 0,80 | 7,65 |
| CAIXA FI BRASIL IMA-B TÍTULOS PÚBLICOS RF LP | Art. 7º, Inciso I, "b" FI 100% títulos TN | 1,15 | 4,70 | -3,40 | 10,14 |
| CAIXA FI BRASIL IMA GERAL TP R | Art. 7º, Inciso I, "b" FI 100% títulos TN | 1,08 | 2,49 | -1,35 | 9,67 |
| BB PREVID RF IRF-M | Art. 7º, Inciso I, "b" FI 100% títulos TN | 1,12 | 1,56 | -0,69 | 8,83 |
| BB PREVID RF IMA-B 5 | Art. 7º, Inciso I, "b" FI 100% títulos TN | - | 1,33 | -0,03 | 7,39 |
| BB PREVID RF IMA-B 5+ | Art. 7º, Inciso I, "b" FI 100% títulos TN | 1,29 | 6,85 | -5,31 | 13,71 |
| FIC CAIXA NOVO BRASIL IMA-B RF LONGO PRAZO | Art. 7º, Inciso III FI RENDA FIXA IMA/DKA | 1,07 | 4,41 | -3,20 | 11,78 |
| FIC CAIXA NOVO BRASIL IMA-B RF LONGO PRAZO | Art. 7º, Inciso III FI RENDA FIXA IMA/DKA | 1,07 | 4,41 | -3,20 | 11,78 |
| BB PREVID RF FLUXO FIC | Art. 7º, Inciso IV FI RENDA FIXA OU REF | 0,87 | 0,79 | 0,83 | 7,20 |
| CAIXA FI BRASIL IPCA V RF CRED PRIV | Art. 7º, Inciso VII, "b" FI RF CRÉDITO PRIVADO | 0,81 | 0,51 | 0,76 | 8,57 |
| CAIXA FI BRASIL IPCA VI RF CRED PRIV | Art. 7º, Inciso VII, "b" FI RF CRÉDITO PRIVADO | 0,72 | 0,57 | 0,85 | 8,32 |
| FI CAIXA BRASIL IPCA XIV RF CRED PR | Art. 7º, Inciso VII, "b" FI RF CRÉDITO PRIVADO | 0,85 | 0,86 | 0,94 | 8,43 |

| RENDA VARIÁVEL | | | | | |
|------------------------------------|-----------------------------------|------|------|------|------------|
| Carteira | Enquadramento CMN 3.922/2010 | JUL. | AGO. | SET. | RENT. 2014 |
| RB CAPITAL RENDA II FI IMOBILIÁRIO | Art. 8º, Inciso VI FI IMOBILIÁRIO | 3,62 | 1,69 | 0,73 | 12,28 |



| RECURSOS/DIVERSIFICAÇÃO | RESOLUÇÃO CMN 3922/2010 | % Limite da 3.922 | % Limite Alvo 2014 | % do montante em 30/09/2014 | Situação |
|--|---------------------------|-------------------|--------------------|-----------------------------|----------|
| RENDA FIXA | | | | | |
| Títulos Públicos registrado no Selic | ART. 7º INCISO I, Letra A | 100,00% | 0,00% | 0,00% | OK |
| FI condomínio aberto, 100% TPF | ART. 7º INCISO I, Letra B | 100,00% | 61,00% | 85,95% | OK |
| Operações Compromissada atreladas TPF | ART. 7º INCISO II | 15,00% | 0,00% | 0,00% | OK |
| FI condomínio aberto, Renda Fixa ou Referenciado | ART. 7º INCISO III | 80,00% | 7,00% | 6,97% | OK |
| FI condomínio aberto, Renda Fixa ou Referenciado | ART. 7º INCISO IV | 30,00% | 7,00% | 2,66% | OK |
| Poupança | ART. 7º INCISO V | 20,00% | 0,00% | 0,00% | OK |
| FI em Diretos Creditórios, condomínio aberto | ART. 7º INCISO VI | 15,00% | 0,00% | 0,00% | OK |

| | | | | | |
|--|----------------------------|--------|-------|-------|----|
| FI em Diretos Creditórios, condomínio fechado | ART. 7º INCISO VII Letra A | 5,00% | 5,00% | 0,00% | OK |
| FI de Renda Fixa ou Referenciado - Crédito Privado | ART. 7º INCISO VII Letra B | 5,00% | 4,00% | 3,78% | OK |
| RENDA VARIÁVEL | | | | | |
| FI em Ações, condomínio aberto | ART. 8º INCISO I | 30,00% | 0,00% | 0,00% | OK |
| FI de Índices referenciados em ações, | ART. 8º INCISO II | 20,00% | 0,00% | 0,00% | OK |
| FI em Ações, condomínio aberto | ART. 8º INCISO III | 15,00% | 6,00% | 0,00% | OK |
| FI Multimercados, condomínio aberto | ART. 8º INCISO IV | 5,00% | 0,00% | 0,00% | OK |
| FI em Participações, condomínio Fechado | ART. 8º INCISO V | 5,00% | 5,00% | 0,00% | OK |
| FI Imobiliários, condomínio Aberto | ART. 8º INCISO VI | 5,00% | 5,00% | 0,64% | OK |
| ATIVOS DESENHUADOS | | | | | |

POLÍTICA DE INVESTIMENTOS / RESOLUÇÃO CMN 3.922/2010

Marcos Antônio Urcino dos Santos
Diretor Contábil e Investimentos

CONSELHO MUNICIPAL DE PREVIDÊNCIA

ATA Nº 10 REUNIÃO ORDINÁRIA DO CONSELHO MUNICIPAL DE PREVIDÊNCIA – PALMAS – TOCANTINS.

Aos, quinze dias do mês de Outubro do ano de dois mil e quatorze, quarta-feira, às 09h:00min (Nove horas), reuniram-se na sede do Instituto de Previdência Social do Município de Palmas, os seguintes membros deste Colegiado, o Senhor Antônio Edson Gomes de Souza, representante dos Servidores indicado pelo Sindicato, e Presidente deste Conselho; o Senhor Lindolfo Campelo da Luz Junior, representante do servidores indicado pelo Poder Executivo; o Senhor Conselheiro Ricardo Nascimento Borges da Silveira, representante dos Servidores indicado pela Associação Classista; a Conselheira Senhora Ivoneide Nunes do Amaral, representante dos Servidores indicada do Poder Legislativo; Participou também como convidados, o Senhor Marcos Urcino, diretor Contábil e Investimento, o Senhor Presidente do PREVIPALMAS Glayson Alves Soares e o Diretor de Administração e Finanças o Senhor Gilvan Lopes de Carvalho; e o Senhor Presidente Antônio Edson Gomes de Souza, após abertura da reunião iniciou os trabalhos e concedeu a palavra para o Senhor Marcos Urcino que explanou a necessidade de ser feita uma consultoria de investimento para fornecer uma terceira opinião sobre todos os investimentos que por ventura venham ser realizados, o Senhor Presidente do Instituto Glayson Alves Soares, reforçou a necessidade da consultoria e afirmou que esta é altamente necessária para que algumas problemáticas vivenciadas por este Instituto sejam solucionadas; logo em seguida o Senhor Marcos Urcino apresentou o Relatório Mensal da Carteira de Investimento do mês de Setembro de 2014 e seguiu falando a respeito da política de investimento, explanando o cálculo atuarial; Posteriormente o Senhor Marcos Urcino convocou o conselho para participar do Curso Preparatório para o exame CPA-10, que vai ser realizado dos dias 20 a 22 no auditório deste Instituto de Previdência Social do Município – PREVIPALMAS; O Senhor Presidente do Conselho Antonio Edson Gomes de Souza propôs a aprovação da consultoria que foi aprovada com a ressalva de que os quesitos possam ser acrescentados até a data da próxima reunião; Em seguida foi apresentado o cálculo feito pela contabilidade no processo nº 2012011735, referente a revisão do benefício de Pensão por Morte recebida pela Senhora Zélia Bezerra do Nascimento Silva em virtude do falecimento de seu esposo Edgard Souza da Silva que foi aprovado, devendo ser encaminhado para pagamento; E o Senhor Gilvan Lopes de Carvalho, Diretor de Administração e Finanças colocou em pauta a revisão do Plano Plurianual de Investimento-PPA/2014-2017 que foi aprovado referente ao exercício 2015; o Senhor Presidente Antonio Edson Gomes de Souza encerrou a reunião, convocando os Conselheiros, para a próxima reunião ordinária, no mês de Novembro, dia 12 (doze) às 08h:30min (oito horas e trinta minutos), na Sala de Reunião do PREVIPALMAS. E eu, Natalya Aires Ribeiro, servidora desta Instituição, fui designada para relatar os trabalhos da presente reunião, como Secretária ad-hoc, lavrei a presente Ata, a qual, após lida, achada conforme, fica aprovada e vai devidamente assinada pelos respectivos membros deste Conselho.

CONSELHEIROS:

ANTÔNIO EDSON GOMES DE SOUZA – Presidente

LINDOLFO CAMPELO DA LUZ JUNIOR - Membro

RICARDO NASCIMENTO BORGES DA SILVEIRA – Membro

IVONEIDE NUNES DO AMARAL – Membro

CONVIDADOS:

Marcos Urcino – Diretor de Contabilidade e Investimento

Glayson Alves Soares – Presidente do Instituto de Previdência Social do Município-PREVIPALMAS

Gilvan Lopes de Carvalho – Diretor de Administração e Finanças

Instituto de Planejamento Urbano de Palmas

PORTARIA N.º 06/2014 - GAB/IMPUP.

Interrupção de férias de servidor lotado no Instituto Municipal de Planejamento Urbano de Palmas.

O PRESIDENTE MUNICIPAL DE PLANEJAMENTO URBANO DE PALMAS, no uso das suas atribuições que lhe confere o art. 80, inciso I e IV, da Lei Orgânica do Município de Palmas, combinado com a Lei nº 1.954, de 1º de abril de 2013.

RESOLVE:

Art. 1º INTERROMPER o gozo de 15 (quinze) dias de férias no período compreendido de 16 a 30 de outubro de 2014, do servidor RAFAEL GOMES DA SILVA, matrícula funcional nº 413.014.498, ocupante do cargo comissionado de Assessor Técnico I, relativamente ao período aquisitivo de 2013/2014, marcada para 01/10/2014 a 30/10/2014, em razão de extrema necessidade de serviços, assegurando-lhe o direito de usufruir o referido benefício em período a ser posteriormente acertado.

Art. 2º Esta portaria entra em vigor na data de sua publicação, retroagindo seus efeitos a partir de 15/10/2014.

GABINETE DO PRESIDENTE DO IMPUP, aos 15 dias do mês de outubro de 2014.

LUIZ MASARU HAYAKAWA
Presidente do Instituto Municipal de Planejamento Urbano de Palmas

Publicações Particulares

EDITAL DE COMUNICAÇÃO

A empresa Construtora Oliveira Ltda – ME, CNPJ: 11.349.851/0001-60 torna público que requereu à Secretaria Municipal de Desenvolvimento Urbano Sustentável a Licença Ambiental para a atividade 43.13-4-00 – Obra de Terraplanagem, com endereço Quadra 108 Sul, Avenida Lo 03, Lote 09, sala 09, Plano Diretor Sul, Palmas/TO. O empreendimento se enquadra na resolução CONAMA nº 001/86 e 237/97, Lei Municipal 1011/2011 e Decreto Municipal 244/2002 que dispõe sobre o Licenciamento Ambiental.

INFORMATIVO DOMP

A Secretaria Municipal de Governo e Relações Institucionais, através da Superintendência de Elaboração Legislativa / Diário Oficial do Município de Palmas, informa que o Diário Oficial realiza a publicação de matérias de particulares que, por disposição legal ou regulamentar, estejam sujeitas à publicidade oficial.

O interessado deve encaminhar a matéria objeto da publicação ao Diário Oficial, observando o seguinte:

I - através da conta de e-mail diariooficialpalmas@gmail.com fazendo constar na mensagem o nome do interessado e telefone para contato;

II - através de CD, DVD ou pen-drive, diretamente no atendimento do Diário Oficial do Município de Palmas – Av. JK - 104 Norte - Lote 28 A, Ed. Via Nobre Empresarial - 7º Andar - Palmas - TO, tel. (63) 2111-2507;

III - encaminhar a matéria obedecendo os seguintes parâmetros:

- a) preferencialmente arquivo em WORD ou na extensão .doc;
- b) em arquivo PDF, para texto de balanço, tabelas, imagens e matérias escaneadas;
- c) texto alinhado à esquerda, fonte Times New Roman, tamanho 8, sem estilos, espaçamento simples entre linhas e 1 (um) espaço entre o título e o restante da matéria.

A publicação custa R\$ 7,47 (sete reais e quarenta e sete centavos) por centímetro de coluna que a matéria ocupar no Diário Oficial, de acordo com a Lei Complementar nº 285, de 31 de outubro de 2013, combinada com a Portaria nº 105/2013/GAB/SEFIN.