



# Diário Oficial DO MUNICÍPIO DE PALMAS

ANO V Nº 941

PALMAS - TO, SEGUNDA-FEIRA, 3 DE FEVEREIRO DE 2014

## SUMÁRIO

	Página
Atos do Poder Executivo.....	1
Secretaria de Planejamento e Gestão .....	1
Secretaria de Finanças .....	3
Secretaria da Educação.....	3
Secretaria da Saúde.....	4
Secretaria de Desenvolvimento Econômico e Emprego .....	7
Secretaria de Acessibilidade, Mobilidade e Transporte .....	8
Previpalmas .....	8

## Atos do Poder Executivo

### ATO Nº 0107 - NM.

O **PREFEITO DE PALMAS**, no uso das atribuições que lhe confere o art. 71, incisos I, III e VI, da Lei Orgânica do Município, resolve

NOMEAR

**FÁBIO ROGÉRIO CONCEIÇÃO SILVA**, no cargo de Assessor Técnico I – DAS-6, com lotação na Secretaria Municipal de Acessibilidade, Mobilidade e Transporte, a partir desta data.

Palmas, 3 de fevereiro de 2014.

**CARLOS ENRIQUE FRANCO AMASTHA**  
Prefeito de Palmas

**Públio Borges Alves**  
Secretário Municipal de Assuntos Jurídicos

### ATO N.º 0108 - RET.

O **PREFEITO DE PALMAS**, no uso das atribuições que lhe confere o art. 71, incisos I e III, da Lei Orgânica do Município, resolve

RETIFICAR

o Ato nº 0102-EX, de 30 de janeiro de 2014, referente a exoneração dos adiantes relacionados, quanto ao nome e cargo, com lotação na Secretaria Municipal de Planejamento e Gestão:

Diretor Geral de Planejamento e Orçamento – DAS-3:  
onde se lê **ELIZABETE DE FÁTIMA CALVO MANZANO**;  
leia-se **ELISABETE DE FÁTIMA CALVO MANZANO**.

**WANDERSON RICARDO MENDES**:  
onde se lê Diretor de Recursos Humanos – DAS-4;  
leia-se Diretor Geral de Recursos Humanos – DAS-3.

Palmas, 3 de fevereiro de 2014.

**CARLOS ENRIQUE FRANCO AMASTHA**  
Prefeito de Palmas

**Públio Borges Alves**  
Secretário Municipal de Assuntos Jurídicos

### ATO N.º 0109 - RET.

O **PREFEITO DE PALMAS**, no uso das atribuições que lhe confere o art. 71, incisos I e III, da Lei Orgânica do Município, resolve

RETIFICAR

o Ato nº 0103-NM, de 30 de janeiro de 2014, referente a nomeação, quanto ao nome, onde se lê **ELIZABETE DE FÁTIMA CALVO MANZANO**, leia-se **ELISABETE DE FÁTIMA CALVO MANZANO**, cargo de Superintendente de Planejamento e Orçamento - DAS-2, com lotação na Secretaria Municipal de Planejamento e Gestão.

Palmas, 3 de fevereiro de 2014.

**CARLOS ENRIQUE FRANCO AMASTHA**  
Prefeito de Palmas

**Públio Borges Alves**  
Secretário Municipal de Assuntos Jurídicos

## Secretaria de Planejamento e Gestão

### PORTARIA Nº 59/2014, DE 13 DE JANEIRO DE 2014.

Dispõe sobre a homologação do resultado da Avaliação Especial de Desempenho do servidor lotado na Fundação Municipal de Esporte Lazer.

O **DIRETOR GERAL DE RECURSOS HUMANOS**, no uso de suas atribuições conferidas por meio da Portaria nº 618, de 1º de outubro de 2013, publicada no Diário Oficial do Município nº 860, de 07 de outubro de 2013, na forma que especifica, e considerando o art. 19 da Lei Complementar nº 008/99, bem como o art. 2º da Lei Complementar nº 46, de 27 de dezembro de 2001,

RESOLVE:

Art.1º Homologar o resultado da Avaliação Especial de Desempenho do servidor lotado na Fundação Municipal de Esporte e Lazer, consoante relação anexa, devidamente assinada pela comissão setorial, instituída pela Portaria nº 646 de 16 de outubro de 2013, aprovado na 2ª etapa do Estágio Probatório, conforme avaliação.

Art. 2º Esta Portaria entra em vigor na data de sua publicação.

Diretoria Geral de Recursos Humanos, aos treze dias do mês de janeiro de 2014.

**WANDERSON RICARDO MENDES**  
Diretor Geral de Recursos Humanos

ANEXO ÚNICO À PORTARIA Nº 59/2014, DE 13 DE JANEIRO DE 2014.

2ª ETAPA

ITEM	MATRÍCULA	NOME	PONTUAÇÃO
FUNDAÇÃO MUNICIPAL DE ESPORTE E LAZER			
01	413008775	LUCIO RONER SOUSA BACCARO	89,20

Jane Ernesto da Silva  
Presidente da Comissão

José Neto Florentino Costa  
Membro da Comissão

Reginaldo Gomes de Sousa  
Membro da Comissão

Zenon Colossi  
Membro da Comissão

### PORTARIA/DGRH/SEPLAG Nº 151, DE 30 DE JANEIRO DE 2014.

Remoção de servidor entre as unidades administrativas da Prefeitura Municipal de Palmas.

O **DIRETOR GERAL DE RECURSOS HUMANOS**, no uso de suas atribuições que lhe são conferidas por meio da Portaria Nº 618, de 1º de outubro de 2013, publicada no Diário Oficial do Município Nº 860, de 7 de outubro de 2013, na forma que especifica,

## RESOLVE:

Art. 1º Remover, a pedido, da Secretaria Municipal de Desenvolvimento Econômico e Emprego para Secretaria Municipal de Planejamento e Gestão, o(a) servidor(a) CARLOS HONORATO PINHÃO, Operador de Maquinas Pesadas, matrícula nº.16025-1, estatutário (a), a partir de 01/01/2014.

Art. 2º Esta Portaria entra em vigor na data de sua publicação, retroagindo seus efeitos a partir de 01/01/2014.

Diretoria Geral de Recursos Humanos, aos trinta dias do mês de janeiro de 2014.

Wanderson Ricardo Mendes  
Diretor Geral de Recursos Humanos

**PROCESSO: 2014002916**

INTERESSADO: RONNHGLEY DA SILVA PINHO  
CARGO: ASSISTENTE ADMINISTRATIVO  
MATRÍCULA: 301851  
ÓRGÃO: SECRETARIA MUNICIPAL DE FINANÇAS

**DESPACHO/DGRH/SEPLAG/ N° 222/2014**

Com base na documentação constante dos autos e em vista do que dispõe o artigo 101 da Lei 008, de 16 de novembro de 1999, CONCEDO ao requerente, LICENÇA PARA TRATAR DE INTERESSES PARTICULARES, sem remuneração, pelo período de 3 (três) anos, a iniciar em 03/02/2014 a 02/02/2017.

Ressaltamos, ainda, que na hipótese da servidora em referência possuir empréstimo pessoal consignado em Folha de Pagamento, deverá o mesmo dirigir-se com a maior brevidade à Instituição Financeira responsável, a fim de obter informações acerca dos procedimentos necessários à continuidade da quitação do débito existente.

Diretoria Geral de Recursos Humanos, aos trinta dias do mês de janeiro de 2014.

Wanderson Ricardo Mendes  
Diretor Geral de Recursos Humanos  
Port. Nº 618/2013, DOM Nº 860

**DIRETORIA DE COMPRAS E LICITAÇÕES****AVISO DE RESULTADO  
PREGÃO ELETRÔNICO Nº 153/2013**

Processo nº. 2013043189. Órgão Interessado: Secretaria Municipal de Desenvolvimento Social. Objeto: Aquisição de material de copa e cozinha para utilização na Casa Abrigo Raio de Sol e Casa Acolhida. Empresas Vencedoras: DESAFIOS

DISTRIBUIDORA DE MATERIAL DE ESCRITÓRIO E LIMPEZA LTDA, CNPJ: 14.436.705/0001-60. Itens nºs. 01 à 07, 09, 11, 13 à 17, 19, 19, 21 à 23, 26 à 30, 32 à 41, 44 à 49, 52 à 58, 60, 61, 66 e 67. Valor Global R\$ 14.297,03 (quatorze mil, duzentos e noventa e sete reais e três centavos), R/C CARTUCHOS, INFORMATICA E PAPELARIA LTDA, CNPJ: 06.015.659/0001-06. Itens 08, 10, 18, 20, 25, 42, 43 e 59. Valor Global R\$ 3.179,20 (três mil, cento e setenta e nove reais e vinte centavos), PETTINE & PETTINE LTDA, CNPJ 02.448.476/0001-15. Itens 12, 24, 50 e 51. Valor Global R\$ 5.120,80 (cinco mil, cento e vinte reais e oitenta centavos) e W.V.B. VARGAS ME, CNPJ: 03.997.385/0001-00. Itens 62 e 65. Valor Global R\$ 1.048,00 (hum mil, quarenta e oito reais). Data da realização do certame: 10/12/2013.

Palmas - TO, 31 de janeiro de 2014.

Oswaldo Lopes de Carvalho  
Pregoeiro

**AVISO DE RESULTADO  
PREGÃO ELETRÔNICO Nº 154/2013**

Processo nº. 2013037321. Órgão Interessado: Secretaria Municipal de Desenvolvimento Social. Objeto: Contratação de empresa para confecção de camisetas e materiais gráficos (folder e banner) para utilização dos participantes do Programa PROJOVEM ADOLESCENTE e para caracterização e informações nos locais de atendimento do programa. Empresas Vencedoras: A EFICAZ COMERCIO E PRESTAÇÃO DE SERVIÇOS GRÁFICOS LTDA, CNPJ: 07.579.663/0001-51. Item 03, Valor Global R\$ 670,00 (seiscentos e setenta reais), R/C CARTUCHOS, INFORMATICA E PAPELARIA LTDA, CNPJ: 06.015.659/0001-06. Item 04, Valor Global R\$ 389,22 (trezentos e oitenta e nove reais e vinte e dois centavos) e SCLAN MALHAS LTDA, CNPJ: 32.468.738/0001-74. Itens 01 e 02 Valor Global R\$ 4.835,20 (quatro mil, oitocentos e trinta e cinco reais e vinte centavos). Data da realização do certame: 10/12/2013.

Palmas - TO, 31 de janeiro de 2014.

Oswaldo Lopes de Carvalho  
Pregoeiro

**AVISO DE LICITAÇÃO – “REPUBLICAÇÃO” -  
PREGÃO ELETRÔNICO Nº 006/2014-REP.**

A Prefeitura Municipal de Palmas - TO, através do Pregoeiro da Secretaria de Planejamento e Gestão, torna público que fará realizar às 11h (horário de Brasília) do dia 14 de fevereiro de 2014, no site: [www.cidadecompras.com.br](http://www.cidadecompras.com.br), o PREGÃO ELETRÔNICO Nº 006/2014-REP, do tipo MENOR PREÇO POR ITEM, para locação de Sistema de Nota Fiscal de Serviços Eletrônica - NFS-e,

**PREFEITURA MUNICIPAL DE PALMAS****CARLOS ENRIQUE FRANCO AMASTHA**

Prefeito de Palmas

**PÚBLIO BORGES ALVES**

Procurador-Geral do Município

**AGOSTINHO ARAÚJO RODRIGUES JÚNIOR**

Superintendente de Elaboração Legislativa

**IDERLAN SALES DE BRITO**

Diretor do Diário Oficial

**ESTADO DO TOCANTINS****SECRETARIA MUNICIPAL  
DE ASSUNTOS JURÍDICOS****IMPRENSA OFICIAL**

<http://diariooficial.palmas.to.gov.br>  
Av. JK - 104 Norte - Lote 28 A

Ed. Via Nobre Empresarial - 7º Andar - Palmas - TO

CEP - 77006-014

CNPJ: 24.851.511/0001-85

de interesse da Secretaria de Finanças, processo nº 2013052648. O Edital, com as readequações no objeto (especificações técnicas) promovidas pela Diretoria de Tecnologia da Informação da SEFIN, poderá ser retirado no sítio: [www.cidadecompras.com.br](http://www.cidadecompras.com.br) ou examinado pelos interessados no sítio [portal.palmas.to.gov.br](http://portal.palmas.to.gov.br) e na Diretoria de Compras e Licitações, sítio à Quadra 502 Sul, Av. NS 02, ao lado do Paço Municipal, Prédio Buriti, 2º andar, Palmas TO, em horário comercial, em dias úteis. Maiores informações poderão ser obtidas no local, pelo fone (63) 2111-2736 / 2737 ou email: [cplpalmas@gmail.com](mailto:cplpalmas@gmail.com).

Palmas, 31 de janeiro de 2014.

Oswaldo Lopes de Carvalho  
Pregoeiro

### AVISO DE LICITAÇÃO PREGÃO ELETRÔNICO Nº 018/2014

A Prefeitura Municipal de Palmas - TO, através do Pregoeiro da Secretaria de Planejamento e Gestão, torna público que fará realizar às 16h (horário de Brasília) do dia 14 de fevereiro de 2014, no sítio: [www.cidadecompras.com.br](http://www.cidadecompras.com.br), o PREGÃO ELETRÔNICO Nº 018/2014, do tipo MENOR PREÇO POR ITEM, para aquisição de kit colchonetes para utilização nos Centros Municipais de Educação Infantil – CMEIS, programa Pro Infância, Cantinho do Saber, Criança Feliz, Pequenininhos do Cerrado e Chapeuzinho Vermelho, de interesse da Secretaria da Educação, processo nº 2013060572. O Edital poderá ser retirado no sítio: [www.cidadecompras.com.br](http://www.cidadecompras.com.br) ou examinado pelos interessados no sítio [portal.palmas.to.gov.br](http://portal.palmas.to.gov.br) e na Diretoria de Compras e Licitações, sítio à Quadra 502 Sul, Av. NS 02, ao lado do Paço Municipal, Prédio Buriti, 2º andar, Palmas TO, em horário comercial, em dias úteis. Maiores informações poderão ser obtidas no local, pelo fone (63) 2111-2736 / 2737 ou email: [cplpalmas@gmail.com](mailto:cplpalmas@gmail.com).

Palmas, 31 de janeiro de 2014.

Oswaldo Lopes de Carvalho  
Pregoeiro

## Secretaria de Finanças

### JUNTA DE RECURSOS FISCAIS

#### EDITAL DE INTIMAÇÃO

A Junta de Recursos Fiscais, com base no artigo 6º, III, da LC nº 288/2013, INTIMA o contribuinte abaixo relacionado, para comparecer na Junta de Recursos Fiscais, sítio à Av. Teotônio Segurado, ACSU SE 40, Conj 01 Lotes 8/10 – Tel. (0xx63) 2111-2703 – CEP 77.021-622 – Palmas/TO, a fim de quitar débitos(s), referente a NOTIFICAÇÃO DE LANÇAMENTO, no prazo de 30 (trinta) dias, ou no mesmo prazo, apresentar Reclamação contra o Lançamento.

Nom/Razão Social	CNPJ/CPF	Notificação de Lançamento	Exigência Tributária
WAS TOPOGRAFIA E CONSTRUÇÃO LTDA	03.931.812/0001-49	20130000378	ISS-DMS
FCAS SERVIÇOS DE ARQUIVOS INTELIGENTES LTDA	10.427.700/0001-10	20130000411	ISS-DMS

Palmas, 31 de Janeiro de 2014

Lenise Keley F. Gomes  
Gerente

### EDITAL DE NOTIFICAÇÃO

A Secretaria da Junta de Recursos Fiscais, com base no artigo 21, IV da LC nº 115/2005, NOTIFICA o contribuinte abaixo relacionado, para comparecer na Junta de Recursos Fiscais, sítio à Av. Teotônio Segurado, ACSU SE 40, Conj 01 Lotes 8/09 ou nas futuras instalações da Secretaria de Finanças sítio a 502 Sul, Av NS 02, Paço Municipal - Prédio Buriti em Palmas/TO – Tel. (0xx63) 2111-2703 – Palmas/TO, no dia e horário abaixo especificado para julgamento dos Autos de Infração descritos.

Razão Social	Autos de Infração	Exigência Tributária	Dia do Julgamento	Horário do Julgamento
ATUAL ASSESSORIA DE COBRANÇAS LTDA.	197-198-199-200-201 e 202 de 2012	ISS	06/02/2014	14:30H

Palmas, 31 de janeiro de 2014

Lenise Keley F. Gomes  
Gerente da Juref

## Secretaria da Educação

### PORTARIA/GAB/SEMED/Nº 0091, 30 DE JANEIRO DE 2014.

A SECRETÁRIA MUNICIPAL DA EDUCAÇÃO, no uso de suas atribuições legais e consoante a Lei nº 1256, de 22 de dezembro de 2003.

RESOLVE:

ART. 1º- Estabelecer os valores a serem repassados para a Unidade de Ensino da Rede Pública Municipal, através da ACCEI – Associação Comunidade Centro de Educação Infantil, que deverão ser gastos com aquisição de bens de capital na Unidade de Ensino, conforme preconização da Lei supracitada.

N.º de Ordem	Escola	Nº Processo	Valor do Repasse Capital
1	CMEI Pequenininhos do Cerrado	2014001485	R\$ 20.000,00
TOTAL			R\$ 20.000,00

ART. 2º- Os recursos serão advindos da seguinte dotação: Programa de Trabalho: 03.2900.12.365.0305.6072 Natureza de Despesas: 44.50.42 Fonte: 002000199 e 001012199.

ART. 3º- Esta Portaria entra em vigor na data de sua publicação.

SECRETARIA MUNICIPAL DA EDUCAÇÃO, aos trinta dias do mês de janeiro de dois mil e quatorze.

André Luiz Vitral Costa  
Secretário Executivo

Berenice de Fátima Barbosa C. Freitas  
Secretária Municipal da Educação

### PORTARIA/GAB/SEMED/Nº 0092, 30 DE JANEIRO DE 2014.

A SECRETÁRIA MUNICIPAL DA EDUCAÇÃO, no uso de suas atribuições legais e consoante a Lei nº 1256, de 22 de dezembro de 2003.

RESOLVE:

ART. 1º- Estabelecer os valores a serem repassados para a Unidade de Ensino da Rede Pública Municipal, através da ACE – Associação Comunidade Escola, que deverão ser gastos com aquisição de bens de capital na Unidade de Ensino, conforme preconização da Lei supracitada.

N.º de Ordem	Escola	Nº Processo	Valor do Repasse Capital
1	Escola Municipal de Tempo Integral Santa Bárbara	2014001450	R\$ 3.000,00
TOTAL			R\$ 3.000,00

ART. 2º- Os recursos serão advindos da seguinte dotação:  
Programa de Trabalho: 03.2900.12.361.0305.6068 Natureza de Despesas: 44.50.42 Fonte: 002000199 e 001012199.

ART. 3º- Esta Portaria entra em vigor na data de sua publicação.

SECRETARIA MUNICIPAL DA EDUCAÇÃO, aos trinta dias do mês de janeiro de dois mil e quatorze.

André Luiz Vitral Costa  
Secretário Executivo

Berenice de Fátima Barbosa C. Freitas  
Secretária Municipal da Educação

#### PORTARIA/GAB/SEMED/Nº 0094, 30 DE JANEIRO DE 2014.

A SECRETÁRIA MUNICIPAL DA EDUCAÇÃO, no uso de suas atribuições legais e consoante a Lei nº 1256, de 22 de dezembro de 2003.

RESOLVE:

ART. 1º- Estabelecer os valores a serem repassados para a Unidade de Ensino da Rede Pública Municipal, através da ACCEI – Associação Comunidade Centro de Educação Infantil, que deverão ser gastos com conjunto hexagonal infantil e mesa para refeitório infantil na Unidade de Ensino, conforme preconização da Lei supracitada.

N.º de Ordem	Escola	Nº Processo	Valor do Repasse Capital
1	CMEI Cantinho Feliz	2014001471	R\$ 10.800,00
2	CMEI Criança Feliz	2014001505	R\$ 12.600,00
3	CMEI Pequeno Príncipe	2014001492	R\$ 4.200,00
4	CMEI Pequenos Brilhantes	2014001582	R\$ 52.800,00
5	CMEI Pequenos do Cerrado	2014001485	R\$ 52.800,00
6	CMEI Príncipes e Princesas	2014001583	R\$ 10.800,00
TOTAL			R\$ 144.000,00

ART. 2º- Os recursos serão advindos da seguinte dotação:  
Programa de Trabalho: 03.2900.12.365.0305.6072 Natureza de Despesas: 44.50.42 Fonte: 002000199 e 001012199.

ART. 3º- Esta Portaria entra em vigor na data de sua publicação.

SECRETARIA MUNICIPAL DA EDUCAÇÃO, aos trinta dias do mês de janeiro de dois mil e quatorze.

André Luiz Vitral Costa  
Secretário Executivo

Berenice de Fátima Barbosa C. Freitas  
Secretária Municipal da Educação

#### UNIDADES EDUCACIONAIS

EXTRATO DE CONTRATO Nº 001/2014  
ESPÉCIE: CONTRATO DE PRESTAÇÃO DE SERVIÇOS CONTÁBEIS.  
CONTRATANTE: ASSOCIAÇÃO COMUNIDADE ESCOLA DA ESCOLA MUNICIPAL JORGÉ AMADO  
CONTRATADO: CONTROLLER CONSULTORIA E ASSESSORIA PÚBLICA E EMPRESARIAL LTDA.  
OBJETO: PRESTAÇÃO DE SERVIÇOS CONTÁBEIS.  
VIGÊNCIA: 08/01/2014 A 31/03/2014  
VALOR: R\$: 1.995,00 (UM MIL NOVECENTOS E NOVENTA E CINCO REAIS)  
BASE LEGAL: PROCESSO Nº2014001432 NOS TERMOS DA LEI 1256, DE 22 DE DEZEMBRO DE 2003  
RECURSOS: PROGRAMA ESCOLA AUTÔNOMA DE GESTÃO COMPARTILHADA.

#### CHAMADA PÚBLICA Nº 001/2014

A ACCEI do CMEI CANTINHO DO SABER, através da Comissão Permanente de Chamada Pública, conforme Portaria nº 002, de 08 de janeiro de 2014, torna público que fará realizar a Chamada Pública nº 001/2014, Processo 2014/002832 para aquisição de gêneros alimentícios da Agricultura Familiar e do Empreendedor Familiar Rural, destinado ao atendimento ao Programa Nacional de Alimentação Escolar, atendendo ao Art. 21 da Lei nº. 11.947/2009 e à Resolução do FNDE nº. 026 de 17/06/2013. O Edital poderá ser retirado pelos grupos formais e informais, que deverão entregar a documentação para habilitação e projeto de vendas, a partir da data de publicação deste até o dia 24/02/2014, no horário de 7:30 às 11:30 horas no CMEI CANTINHO DO SABER – (sede) sito à Quadra 612 Sul, AV NS 10 APM 01, onde acontecerá a sessão pública para análise dos projetos de vendas, acontecerá no dia 25 de fevereiro de 2014, às 9:00 horas.

Palmas, 29 de janeiro de 2014.

L ÊDA LIRA COSTA BARBOSA  
Presidente da ACCEI CANTINHO DO SABER

#### AVISO DE LICITAÇÃO

Modalidade de Licitação: Tomada de Preço Nº001/2014

A ACE – Associação Comunidade Escola da Escola Municipal Jorge Amado, através da Comissão Permanente de Licitação, portaria nº 001/2013, torna público que fará realizar às 09:00 do dia 25 de fevereiro de 2014, na Biblioteca da Escola Municipal Jorge Amado, localizada na Rua T-02 Quadra 02 Lote 07 Santa Fé, licitação regida pela lei nº 8.666/93 e suas alterações, do tipo “menor preço por item”, processo nº. 2014001711, objetivando a aquisição de gêneros alimentícios para merenda escolar. O Edital poderá ser examinado ou retirado pelos interessados no endereço acima citado, a partir desta publicação até o dia 24 de fevereiro de 2014, em horário comercial. Maiores informações poderão ser obtidas no local ou pelo fone (63) 3571-2178.

Palmas, 31 de Janeiro de 2014.

Kleydianne Silva Farias  
Presidente da Comissão Permanente de Licitação

## Secretaria da Saúde

#### HOMOLOGAÇÃO DE INSCRIÇÕES REFERENTE AO EDITAL Nº 001/2013

SELEÇÃO DE CANDIDATOS PARA RESIDÊNCIA MULTIPROFISSIONAL EM SAÚDE – SAÚDE DA FAMÍLIA E COMUNIDADE PROCESSO SELETIVO PARA INGRESSO NOS PROGRAMAS DE RESIDÊNCIA MULTIPROFISSIONAL EM SAÚDE DO CENTRO UNIVERSITÁRIO LUTERANO DE PALMAS, RESIDÊNCIA EM ÁREA PROFISSIONAL DA SAÚDE EM ENFERMAGEM OBSTÉTRICA DO CENTRO UNIVERSITÁRIO LUTERANO DE PALMAS.

A Comissão de Residência Multiprofissional em Saúde do Centro Universitário Luterano de Palmas (COREMU/CEULP) e o Sistema Integrado Saúde Escola para o SUS (SISE-SUS) do município de Palmas, tornam público a relação dos candidatos que tiveram suas inscrições homologadas para seleção do ingresso ao Programa de Residência Multiprofissional em Saúde nas áreas de concentração: Saúde da Família e Comunidade; Saúde Mental; e Saúde Coletiva com Ênfase em Vigilância em Saúde; e Residência em Área Profissional de Saúde – Enfermagem Obstétrica.



Curso	Nome do Candidato
Enfermagem Obstétrica	Alyne Sales Gomes
Enfermagem Obstétrica	Andressa Borges Xavier
Enfermagem Obstétrica	Clorizete Viana Da Silva
Enfermagem Obstétrica	Daniela Pires De Oliveira
Enfermagem Obstétrica	Daniele Pires Nascimento
Enfermagem Obstétrica	Danielle Aires Gomes
Enfermagem Obstétrica	Deusina Pereira Da Silva
Enfermagem Obstétrica	Dhambrya Mhuryell E Santos
Enfermagem Obstétrica	Didiane Vieira De Souza
Enfermagem Obstétrica	Eleonora Pinheiro Da Silveira
Enfermagem Obstétrica	Eliane Guimaraes De Oliveira
Enfermagem Obstétrica	Érica Fernanda Maciel Pugas Barbosa
Enfermagem Obstétrica	Fabiola Gorete Monte Morais
Enfermagem Obstétrica	Gilcilene Lopes Bezerra Costa
Enfermagem Obstétrica	Hélina Neres Aires Gabriel
Enfermagem Obstétrica	Heloyne Clementino Pugas
Enfermagem Obstétrica	Jordana Fernandes Valadares
Enfermagem Obstétrica	José Roberto Aires Da Silva Azevedo
Enfermagem Obstétrica	Juliana Dias Borges
Enfermagem Obstétrica	Katiane Matias Almeida
Enfermagem Obstétrica	Kelly Terra Pinheiro De Oliveira
Enfermagem Obstétrica	Kivya Mayane Rodrigues De Melo Xavier
Enfermagem Obstétrica	Luana Aires Mayer
Enfermagem Obstétrica	Lucrécia Alves Celeste
Enfermagem Obstétrica	Ludmilla Figur
Enfermagem Obstétrica	Maria Do Carmo Gomes Ferreira
Enfermagem Obstétrica	Maria Do Socorro Barbosa Rodrigues Reis
Enfermagem Obstétrica	Monyella Capistano Alencar
Enfermagem Obstétrica	Myroslavia Fernandes Ferreira Do Nascimento
Enfermagem Obstétrica	Nabil Brito Bucar Porto
Enfermagem Obstétrica	Pábla Pinto Milhomem
Enfermagem Obstétrica	Paloma Menezes Gomes
Enfermagem Obstétrica	Plinio Pinto Milhomem
Enfermagem Obstétrica	Rosana Cristina De Souza
Enfermagem Obstétrica	Rosimeire Da Mota Barros Aires
Enfermagem Obstétrica	Ruy Carlos Marinho Lima
Enfermagem Obstétrica	Sandra Maria Sousa Reis
Enfermagem Obstétrica	Síntia Martins Pereira
Enfermagem Obstétrica	Sthefani Chaves Tabanes Coelho
Enfermagem Obstétrica	Tatiany Neres Cortes De Alencar
Enfermagem Obstétrica	Vanessa Lidiane Barreira Gonçalves
Enfermagem Obstétrica	Vanessa Marques Da Rocha Amaral
Enfermagem Obstétrica	Virvalda Santana Albuquerque
Saúde Coletiva com Ênfase em Vigilância em Saúde	Julyane Alves Macedo
Saúde Coletiva com Ênfase em Vigilância em Saúde	Kezia Bethania Do Nascimento Oliveira
Saúde Coletiva com Ênfase em Vigilância em Saúde	Patricia Alves De Mendonça
Saúde Coletiva com Ênfase em Vigilância em Saúde	Rayssa Louza Cruz
Saúde Coletiva com Ênfase em Vigilância em Saúde	Valdoiana P. M. Vasconcellos
Saúde da Família e Comunidade	Adriana Vilarinho De Nazaré
Saúde da Família e Comunidade	Alberto Tavares Rabelo Calafate
Saúde da Família e Comunidade	Alderina Costa De Sousa
Saúde da Família e Comunidade	Ana Leticia Covre Odorizzi Marquezan
Saúde da Família e Comunidade	Andrea Faria Rosal
Saúde da Família e Comunidade	Ariadny Xavier Gonçalves
Saúde da Família e Comunidade	Ariane Cordoba
Saúde da Família e Comunidade	Bruna Lorrane Paulino Alves
Saúde da Família e Comunidade	Cleciara Souza Duarte
Saúde da Família e Comunidade	Daiane Biá Albuquerque
Saúde da Família e Comunidade	Dalcilene Fraga Parente Carvalho
Saúde da Família e Comunidade	Daniela Aparecida Araujo Fernandes
Saúde da Família e Comunidade	Danniara De Castro Rodrigues
Saúde da Família e Comunidade	David Antônio Da Silva Filho
Saúde da Família e Comunidade	Dayane Cirqueira Vieira
Saúde da Família e Comunidade	Dayla Jordana De Oliveira SILVA
Saúde da Família e Comunidade	Edson Luiz Mantovani
Saúde da Família e Comunidade	Elisama Costa Lopes
Saúde da Família e Comunidade	Elyara Barreira Alves
Saúde da Família e Comunidade	Érica Justino Pereira Barbosa
Saúde da Família e Comunidade	Fernanda Costa Ferreira
Saúde da Família e Comunidade	Flaviana Ferreira Silva Araujo
Saúde da Família e Comunidade	Francisca Ferreira Da Paz
Saúde da Família e Comunidade	Gabriella Bomtempo Ribeiro
Saúde da Família e Comunidade	Gennifer Nathalie Claudino Valentim
Saúde da Família e Comunidade	Gilberto Correia Da Silva Junior
Saúde da Família e Comunidade	Gilsa Da Silva Rego
Saúde da Família e Comunidade	Hartemis Milhomem Valadares
Saúde da Família e Comunidade	Heerison Yang Marques Da Silva
Saúde da Família e Comunidade	Hugo Dias Da Silva

Saúde da Família e Comunidade	Ilana Pedreira Neves
Saúde da Família e Comunidade	Ingrid Sthephanie Ambrosio Costa
Saúde da Família e Comunidade	Jeilda Pinto Araujo Fernandes Sá
Saúde da Família e Comunidade	Jesana Costa Lopes
Saúde da Família e Comunidade	João Paulo Arruda De Oliveira
Saúde da Família e Comunidade	Jose Marcione Rodrigues Resplandes
Saúde da Família e Comunidade	Juciara Cristina Teixeira
Saúde da Família e Comunidade	Kallynka De Souza Nazareno
Saúde da Família e Comunidade	Karla Camila Correia Da Silva
Saúde da Família e Comunidade	Kelly Dos Santos Cardim
Saúde da Família e Comunidade	Kelly Fassina
Saúde da Família e Comunidade	Larissa Veloso Rezende
Saúde da Família e Comunidade	Lauana Coêlho Costa
Saúde da Família e Comunidade	Laurilândia Oliveira Da Silva
Saúde da Família e Comunidade	Leina Vitória Pereira Milhomem
Saúde da Família e Comunidade	Livia Sacha De Castro Soares
Saúde da Família e Comunidade	Livia Tâmara De Oliveira Barbosa
Saúde da Família e Comunidade	Lorena Martins Da Silva
Saúde da Família e Comunidade	Lorraine Dias Brandão
Saúde da Família e Comunidade	Luanna Vieira Rodrigues Mascarenhas
Saúde da Família e Comunidade	Luciana Rodrigues Pereira Da Silva
Saúde da Família e Comunidade	Luciane Miranda De Farias
Saúde da Família e Comunidade	Lucilene Silva Oliveira Lopes
Saúde da Família e Comunidade	Ludmilla Limeira Martins
Saúde da Família e Comunidade	Ludomira Miranda De Meneis
Saúde da Família e Comunidade	Madalena Alves Barros
Saúde da Família e Comunidade	Marcella Santos Cardoso Machado
Saúde da Família e Comunidade	Márcio Nunes Rufo
Saúde da Família e Comunidade	Maria Do Carmo Ribeiro Da Silva
Saúde da Família e Comunidade	Maria Irene De Castro Barbosa
Saúde da Família e Comunidade	Mariana De Campos Fernandes
Saúde da Família e Comunidade	Maryelle Alves Nunes
Saúde da Família e Comunidade	Mayani Benicio Galvão
Saúde da Família e Comunidade	Mayara Azevedo Resende De Lourenzo
Saúde da Família e Comunidade	Mayara Duarte Veloso
Saúde da Família e Comunidade	Nágila Karem Gomes Da Silva
Saúde da Família e Comunidade	Natalia Santos Caixeta
Saúde da Família e Comunidade	Patrícia Alves Milhomem Vilarins
Saúde da Família e Comunidade	Patrícia Luiza De Souza
Saúde da Família e Comunidade	Paula De Mattos Viana
Saúde da Família e Comunidade	Pollyanna Miranda De Ulhôa Santos
Saúde da Família e Comunidade	Raila Alves Rodrigues
Saúde da Família e Comunidade	Raimunda Kassiane Sales Macêdo
Saúde da Família e Comunidade	Raquel Dutra Cunha Silva
Saúde da Família e Comunidade	Rávia Ludmilla Teixeira Noleto
Saúde da Família e Comunidade	Richely Manoel Da Silva
Saúde da Família e Comunidade	Roanne Silva Santana
Saúde da Família e Comunidade	Ronner Lucena Fernandes
Saúde da Família e Comunidade	Sabrine Silva Messias
Saúde da Família e Comunidade	Samara Cavalcanti Faleiro
Saúde da Família e Comunidade	Sinézio Da Mota Barros
Saúde da Família e Comunidade	Solange Rodrigues Dos Santos
Saúde da Família e Comunidade	Sônia Da Silva Cabral
Saúde da Família e Comunidade	Sônia Maria Sousa e Silva de Oliveira
Saúde da Família e Comunidade	Stella Nayama Martins Rodrigues
Saúde da Família e Comunidade	Taila Cristina Monteiro Da Silva
Saúde da Família e Comunidade	Talita Brunes Feitosa
Saúde da Família e Comunidade	Talynne Oliveira Santos
Saúde da Família e Comunidade	Tatiana Gomes Matos
Saúde da Família e Comunidade	Thaiana Da Costa Teixeira
Saúde da Família e Comunidade	Thamara Dianna Valente Ribeiro
Saúde da Família e Comunidade	Thiago Martins Rodrigues Alves
Saúde da Família e Comunidade	Tiago Veloso Neves
Saúde da Família e Comunidade	Tiara Cunha Silva
Saúde da Família e Comunidade	Valdilene Bezerra Marinho
Saúde da Família e Comunidade	Victor Hugo Santos Costa
Saúde da Família e Comunidade	Virginia De Moura Fragoso
Saúde da Família e Comunidade	Viviane Gomes De Mesquita
Saúde da Família e Comunidade	Viviane Rodrigues Cassol
Saúde da Família e Comunidade	Yuri Couto Viana
Saúde da Família e Comunidade	Zelia Placido Hirano
Saúde Mental	Danyella Da Silva Alencar
Saúde Mental	Dionizia Ribeiro Pinto
Saúde Mental	Edina Lopes Da Silva
Saúde Mental	Flavia Lais Munhoz Martins
Saúde Mental	Herberth Norberto Braga Rufino
Saúde Mental	Jaciane Araujo Cavalcante
Saúde Mental	Lilia Fernandes De Moraes
Saúde Mental	Marcela Novais Santos
Saúde Mental	Marcos Fabiano Monteiro da Costa
Saúde Mental	Maria Auxiliadora Borges
Saúde Mental	Natália Cosac Carvalho
Saúde Mental	Natália Matos Pereira
Saúde Mental	Nayana Bruno De Aguiar

Saúde Mental	Roberta Barajas Silva
Saúde Mental	Rosana Benício Silva
Saúde Mental	Thaydja Rhalline Lopes Campos
Saúde Mental	Valdelice Dos Santos Santana
Saúde Mental	Valéria Regina Veiga Arantes

## Inscrições não homologadas:

Curso	Nome do candidato
Enfermagem Obstétrica	Allan Alves Da Silva
Enfermagem Obstétrica	Ana Cirqueira De Castro
Enfermagem Obstétrica	Antonio Luzimar Lopes Lima Filho
Enfermagem Obstétrica	Ariana Mayara Do Brasil Balieiro
Enfermagem Obstétrica	Bárbara Brito Nogueira
Enfermagem Obstétrica	Bárbara Cristhina Ramalho Silva
Enfermagem Obstétrica	Caroline Sobral De Souza
Enfermagem Obstétrica	Celma Teixeira Reis Costa
Enfermagem Obstétrica	Cristian Ferreira Lopes
Enfermagem Obstétrica	Cristiane Lopes De Oliveira
Enfermagem Obstétrica	Dyego Lopes Matos
Enfermagem Obstétrica	Eudália Leite Da Costa Neta Barbosa
Enfermagem Obstétrica	Eugenio Cizoti Cecco
Enfermagem Obstétrica	Fabiano Ferreira Silva
Enfermagem Obstétrica	Francine De Araujo Dias
Enfermagem Obstétrica	Hítalla Rodrigues Aquino Barros
Enfermagem Obstétrica	Jackeline Bezerra Araujo
Enfermagem Obstétrica	Jackeline Santos Assunção
Enfermagem Obstétrica	Kamilly Fontana Witeck
Enfermagem Obstétrica	Karine Martins Coêlho
Enfermagem Obstétrica	Keila Abreu Sepuvida Gomes
Enfermagem Obstétrica	Larissa Raianne Pires Araújo
Enfermagem Obstétrica	Leticia Mendes Cunha
Enfermagem Obstétrica	Luana Adelina Rosa Miranda
Enfermagem Obstétrica	Luana Cristhany Aires Silva
Enfermagem Obstétrica	Máгда Carvalho De Castro
Enfermagem Obstétrica	Maria Fulina Dos Santos Pereira
Enfermagem Obstétrica	Maria Hilária Mendonça Almeida
Enfermagem Obstétrica	Markus Winnicyus Ferreira Teles
Enfermagem Obstétrica	Matheus Ferreira Franco
Enfermagem Obstétrica	Monize Barbosa Lima
Enfermagem Obstétrica	Natália Rios Coelho
Enfermagem Obstétrica	Pâmela Eva Teixeira De Aguiar
Enfermagem Obstétrica	Pâmilla Maia Rosal
Enfermagem Obstétrica	Pedro Cláudio Dos Santos Costa Lima
Enfermagem Obstétrica	Peryene Cordeiro Pereira
Enfermagem Obstétrica	Pricila Leite Da Cunha
Enfermagem Obstétrica	Raiane Lemes Felicio
Enfermagem Obstétrica	Rômulo Brasileiro De Sousa
Enfermagem Obstétrica	Stela Pimenta Da Penha
Enfermagem Obstétrica	Sumaia Coelho Barbosa
Enfermagem Obstétrica	Talliane Maciel De Oliveira Teixeira
Enfermagem Obstétrica	Valdizia Da Silva Leal
Enfermagem Obstétrica	Vandecleia Luciano Da Silva
Saúde Coletiva com Ênfase em Vigilância em Saúde	Ana Emanuely Batista Lira
Saúde Coletiva com Ênfase em Vigilância em Saúde	Bruno Ledesma Araújo
Saúde Coletiva com Ênfase em Vigilância em Saúde	Giulian Gusman
Saúde Coletiva com Ênfase em Vigilância em Saúde	Glauco Carrasco Baptista
Saúde Coletiva com Ênfase em Vigilância em Saúde	Guilermira Pereira Rodrigues
Saúde Coletiva com Ênfase em Vigilância em Saúde	Jaddson Araujo Ramos
Saúde Coletiva com Ênfase em Vigilância em Saúde	Misia Leani Araujo Milhomem
Saúde da Família e Comunidade	Aislane Cristina De Oliveira Rocha
Saúde da Família e Comunidade	Aleandro Moreira Das Neves
Saúde da Família e Comunidade	Alex Avelino Da Silva
Saúde da Família e Comunidade	Aline Carneiro Brito
Saúde da Família e Comunidade	Alyne Nunes Mota
Saúde da Família e Comunidade	Alzirene Soares Machado
Saúde da Família e Comunidade	Ana Cecília Mendes Betelli
Saúde da Família e Comunidade	Ana Cléia Sousa Dos Santos
Saúde da Família e Comunidade	Ana Isabel Batista De Melo
Saúde da Família e Comunidade	Ana Paula Xavier Alves
Saúde da Família e Comunidade	Ananda Ferreira Saturnino
Saúde da Família e Comunidade	Antonia Orlaneide Sousa Lima Rodrigues
Saúde da Família e Comunidade	Antonieta Dias Farias De Souza
Saúde da Família e Comunidade	Áquila Carvalho Rocha
Saúde da Família e Comunidade	Ariany Dantas De Almeida
Saúde da Família e Comunidade	Aurea Waleria Vanderlei Sales

Saúde da Família e Comunidade	Aurimar Gonçalves Sousa
Saúde da Família e Comunidade	Célio Doriedes Gomes Soares
Saúde da Família e Comunidade	Christiane Alves Barreto
Saúde da Família e Comunidade	Clauber Vinicius Nunes Da Silva
Saúde da Família e Comunidade	Cleide Maria Dos Santos Leal
Saúde da Família e Comunidade	Cleuma Regina Freitas De Almeida
Saúde da Família e Comunidade	Creusa Soares Dos Satos
Saúde da Família e Comunidade	Dahyene Cris Alves Silva
Saúde da Família e Comunidade	Damarys Tatyelle Curcino Ribeiro Olebar
Saúde da Família e Comunidade	Domingas Marques Câmara Sousa
Saúde da Família e Comunidade	Eclais Tamisa Delazeri Correa
Saúde da Família e Comunidade	Edsom Carvalho De Oliveira
Saúde da Família e Comunidade	Eldio Jorge De Sousa
Saúde da Família e Comunidade	Elian Ribeiro Da Silva
Saúde da Família e Comunidade	Eliane Carvalho Rocha Pereira
Saúde da Família e Comunidade	Elisane Silva De Sousa
Saúde da Família e Comunidade	Fabiana Pires Rodrigues De Almeida Lopes
Saúde da Família e Comunidade	Fabiany Silva Melo
Saúde da Família e Comunidade	Flavio Guimarães Moraes
Saúde da Família e Comunidade	Francisco Sergio Oliveira Gomes
Saúde da Família e Comunidade	Geisla Godinho Gonçalves
Saúde da Família e Comunidade	Gracy Kelly Torres De Lima Silva
Saúde da Família e Comunidade	Guilherme Augusto Rodrigues Gasparetto
Saúde da Família e Comunidade	Hellen Viana Sales Miranda
Saúde da Família e Comunidade	Hytalo Mangela De Sousa Faria
Saúde da Família e Comunidade	Ieda Maria Alves
Saúde da Família e Comunidade	Ihago Parente Lacerda Araujo
Saúde da Família e Comunidade	Irian Alves Dos Santos
Saúde da Família e Comunidade	Jackeline Estefany Martins Leitao
Saúde da Família e Comunidade	Jacqueline Antunes Veloso Lopes
Saúde da Família e Comunidade	Janaina Karla Gonçalves Teixeira
Saúde da Família e Comunidade	Janaina Rocha Barros
Saúde da Família e Comunidade	Jessica Pereira Da Silva
Saúde da Família e Comunidade	Jorge Luiz Barboza De Moura
Saúde da Família e Comunidade	Jorgiane Cunha Leal
Saúde da Família e Comunidade	José Carlos Rodrigues Coutinho
Saúde da Família e Comunidade	Jucilene Alves Da Silva
Saúde da Família e Comunidade	Juliana Gobbo De Oliveira
Saúde da Família e Comunidade	Juliana Ribeiro Pinto
Saúde da Família e Comunidade	Juliana Santos Simões
Saúde da Família e Comunidade	Karollyne Siqueira Gualberto
Saúde da Família e Comunidade	Kennia Fernandes Martins Santos
Saúde da Família e Comunidade	Kercio Mendes De Sousa
Saúde da Família e Comunidade	Kuélita Oliveira Batista
Saúde da Família e Comunidade	Layonara Brito Da Silva Torres
Saúde da Família e Comunidade	Lidiane Alves Dos Santos
Saúde da Família e Comunidade	Lorena Almeida Querido
Saúde da Família e Comunidade	Lorena Carollina Pereira Pimentel
Saúde da Família e Comunidade	Luce Nara Guedes Lima Gonçalves
Saúde da Família e Comunidade	Luciana Lustosa Carvalho
Saúde da Família e Comunidade	Mallena Araujo De Paula
Saúde da Família e Comunidade	Marcelina Ferreira Dos Santos
Saúde da Família e Comunidade	Marcessa Ribeiro De Castro
Saúde da Família e Comunidade	Maria Adenilda Da Silva
Saúde da Família e Comunidade	Maria Das Gracias Sousa Silva
Saúde da Família e Comunidade	Maria Gilvaneide De Matos
Saúde da Família e Comunidade	Maria Graciene Gomes Diniz
Saúde da Família e Comunidade	Maricilde Araujo De Souza
Saúde da Família e Comunidade	Marlene Cardoso De Araújo
Saúde da Família e Comunidade	Mary Carla Gomes Vieira
Saúde da Família e Comunidade	Maryanna Dos Anjos Brondani
Saúde da Família e Comunidade	Mauricelia Pinto Neves
Saúde da Família e Comunidade	Mayara Cristina Sousa Borges
Saúde da Família e Comunidade	Mayara Pedreira Lopes
Saúde da Família e Comunidade	Michele Adriana Silva Pires
Saúde da Família e Comunidade	Mircia Rodrigues Parente Da Silva
Saúde da Família e Comunidade	Mirian Pontes Ramos
Saúde da Família e Comunidade	Naila Soraya Fonseca Dos Reis
Saúde da Família e Comunidade	Natália Lorraine Morais Ferreira
Saúde da Família e Comunidade	Natanna Rêgo Noleto Lima
Saúde da Família e Comunidade	Nayara Pereira Azevedo
Saúde da Família e Comunidade	Nd Silva Lima
Saúde da Família e Comunidade	Pricila Fernanda Hendges
Saúde da Família e Comunidade	Raimunda Bernardina Costa F Costa
Saúde da Família e Comunidade	Rayanne Costa Leite
Saúde da Família e Comunidade	Renata Maria Aires Pessoa
Saúde da Família e Comunidade	Samyra Maria Alves De Araújo
Saúde da Família e Comunidade	Silvaci De Araújo Reis
Saúde da Família e Comunidade	Sônia Maria Lopes Da Solidade
Saúde da Família e Comunidade	Suely Balduino Soares
Saúde da Família e Comunidade	Tamyris Fernandes Lima
Saúde da Família e Comunidade	Thaynara Rodrigues Neres Vanti
Saúde da Família e Comunidade	Thayonara Carvalho Da Silva
Saúde da Família e Comunidade	Valdirene Paixao Moreira Silva

Saúde da Família e Comunidade	Vera Lúcia De Sousa Lima
Saúde da Família e Comunidade	Vilma Ribeiro De Sousa Cantuária
Saúde da Família e Comunidade	Volmaira Zimmermann
Saúde da Família e Comunidade	Walison Silva Do Nascimento
Saúde da Família e Comunidade	Wanessa Vieira Oliveira
Saúde da Família e Comunidade	Werlem Batista Da Silva Santiago
Saúde da Família e Comunidade	William Milhomem Da Silva
Saúde da Família e Comunidade	Zenúvia Monteiro De Castro Carvalho
Saúde Mental	Alyne Martins Santana
Saúde Mental	Ana Lucia De Sousa Santos
Saúde Mental	Daniella Borges Nunes Dos Santos
Saúde Mental	Débora Rodrigues Dos Santos
Saúde Mental	Dauselina Lopes De Souza
Saúde Mental	Duanny Stallonny Gomes Ferreira
Saúde Mental	Eliana Matos Coêlho
Saúde Mental	Francisca Ferreira Da Silva Abreu
Saúde Mental	Gilberto Ribeiro Cardoso
Saúde Mental	Gleicione Soares Da Silva
Saúde Mental	Ismael Pereira Santos
Saúde Mental	Keila Barros Moreira
Saúde Mental	Lais Karoliny Almeida Amaral
Saúde Mental	Orleandro Sousa Pascoal
Saúde Mental	Paula Mikaella Da Costa Lopes
Saúde Mental	Ridelson MIRANDA
Saúde Mental	Samira Brito Nogueira
Saúde Mental	Stefane Ferreira Da Fonseca
Saúde Mental	Tauana Letícia Pereira
Saúde Mental	Zildileide Mateus Amorim De Assis

Os candidatos que não tiveram suas inscrições homologadas, mas que realizaram o pagamento e entregaram a documentação no prazo contido no EDITAL Nº 001 PARA SELEÇÃO DE CANDIDATOS PARA RESIDÊNCIA MULTIPROFISSIONAL EM SAÚDE – SAÚDE DA FAMÍLIA E COMUNIDADE, de 23 de dezembro de 2013, poderão interpor recurso entre os dias 03 e 04 de fevereiro de 2014 na Coordenação de Pós Graduação do CEULP, Av. Teotônio Segurado s/nº, Quadra 1501 Sul, Palmas-TO.

Palmas-TO, 30 de janeiro de 2014

Ralf Priesnitz Simch  
Coordenador

Comissão de Residência Multiprofissional do CEULP

Juliana Ramos Bruno  
Secretária Executiva

Sistema Integrado Saúde Escola do SUS

## Secretaria de Desenvolvimento Econômico e Emprego

### NOTIFICAÇÃO ADMINISTRATIVA Nº 001/2014.

A SECRETARIA MUNICIPAL DE DESENVOLVIMENTO ECONÔMICO E EMPREGO, NOTIFICA a Empresa M J F Costa & Cia LTDA, CNPJ: 05.140.691/0001-42 representada pela Senhora Maria de Jesus Ferreira Costa representante legal da aludida Empresa, a comparecer nesta Secretaria apresentando justificativas e abaixo realizar a juntada da documentação necessária para sanar as irregularidades apontadas no Processo Administrativo de nº 007268/2011, do relatório da Comissão instituída no DECRETO de 15 de janeiro de 2013, pelo não cumprimento das normas estabelecidas no DECRETO nº 188, de 27 de julho de 2006.

1. Certidão do Meio Ambiente atestando a atividade como não poluente;
2. Carta de Idoneidade Bancária ou Declaração do S.P.C. ou CDL.

Fica consignado o prazo de 10 (dez) dias úteis, a contar do recebimento desta, para comparecer nesta Secretaria para tomar ciência das irregularidades e apresentar justificativas caso seja de seu interesse.

Caso haja alguma alteração contratual ou mudança de ramo de atividade em relação ao projeto de viabilidade técnica e econômica apresentado, solicitamos que sejam apresentados esses documentos atualizados para análise conforme procedimento legal.

Palmas-TO, aos vinte e nove dias do mês de janeiro do ano de dois mil e quatorze.

Luiz Carlos Borges da Silveira  
Secretário

### NOTIFICAÇÃO ADMINISTRATIVA Nº 002/2014.

A SECRETARIA MUNICIPAL DE DESENVOLVIMENTO ECONÔMICO E EMPREGO, NOTIFICA a Empresa Construtec Tecnologia em Construção LTDA, CNPJ: 15.589.472/0001-07, representado pelo Senhor Fábio Alves Mota representante legal da aludida Empresa a comparecer nesta Secretaria apresentando justificativas abaixo e realizar a juntada da documentação necessária para sanar as irregularidades apontadas no Processo Administrativo de nº 026117/2012, apontadas no relatório da Comissão instituída no DECRETO de 15 de janeiro de 2013, pelo não cumprimento das normas estabelecidas no DECRETO nº188, de 27 de julho de 2006.

1 - Certidão do Meio Ambiente atestando a atividade como não poluente.

Fica consignado o prazo de 10 (dez) dias úteis, a contar do recebimento desta, para comparecer nesta Secretaria para tomar ciência das irregularidades e apresentar justificativas caso seja de seu interesse.

Caso haja alguma alteração contratual ou mudança de ramo de atividade em relação ao projeto de viabilidade técnica e econômica apresentado, solicitamos que sejam apresentados esses documentos atualizados para análise conforme procedimento legal.

Palmas-TO, aos vinte e nove dias do mês de janeiro do ano de dois mil e quatorze.

Luiz Carlos Borges da Silveira  
Secretário

### NOTIFICAÇÃO ADMINISTRATIVA Nº 003/2014.

A SECRETARIA MUNICIPAL DE DESENVOLVIMENTO ECONÔMICO E EMPREGO, NOTIFICA a Empresa L.L Engenharia LTDA-ME, CNPJ: 08.386.107/0001-21 representada pelo Senhor Luiz Antônio Sirqueira representante legal que, encontra-se em fase de cancelamento o Processo Administrativo de nº 001956/2011, por irregularidades apontadas no relatório da Comissão instituída no DECRETO de 15 de janeiro de 2013, por motivo de não cumprimento das normas estabelecidas no DECRETO nº188, de 27 de julho de 2006.

Fica consignado o prazo de 10 (dez) dias úteis, a contar do recebimento desta, para comparecer nesta Secretaria para tomar ciência das irregularidades e apresentar justificativas, caso seja de seu interesse.

Palmas-TO, aos vinte e nove dias do mês de janeiro do ano de dois mil e quatorze.

Luiz Carlos Borges da Silveira  
Secretário

### NOTIFICAÇÃO ADMINISTRATIVA Nº 004/2014.

A SECRETARIA MUNICIPAL DE DESENVOLVIMENTO ECONÔMICO E EMPREGO, NOTIFICA a Empresa JL Gesso LTDA-ME, CNPJ: 14.170.548/0001-94, representada pela Senhora Luciana da Conceição Maia, a comparecer nesta Secretaria para apresentar justificativas e realizar a juntada da documentação necessária para sanar as irregularidades no Processo Administrativo de Nº 047994/2011, apontadas no relatório da Comissão instituída no DECRETO de 15 de janeiro de 2013, pelo não cumprimento das normas estabelecidas no DECRETO nº188, de 27 de julho de 2006.



1 - Certidão do Meio Ambiente atestando a atividade como não poluente.

Fica consignado o prazo de 10 (dez) dias úteis, a contar do recebimento desta, para comparecer nesta Secretaria para tomar ciência das irregularidades e apresentar justificativas, caso seja de seu interesse.

Caso haja alguma alteração contratual ou mudança de ramo de atividade em relação ao projeto de viabilidade técnica e econômica apresentado, solicitamos que sejam apresentados esses documentos atualizados para análise, conforme procedimento legal.

Palmas-TO, aos vinte e nove dias do mês de janeiro do ano de dois mil e quatorze.

Luiz Carlos Borges da Silveira  
Secretário

#### NOTIFICAÇÃO ADMINISTRATIVA Nº 005/2014.

A SECRETARIA MUNICIPAL DE DESENVOLVIMENTO ECONÔMICO E EMPREGO, NOTIFICA a Empresa Ricardo José Menezes de Manfredini-ME, CNPJ: 03.339.735/0001-32 representada pelo Senhor Ricardo José Menezes de Souza Manfredini representante legal da empresa, a comparecer nesta Secretaria apresentando justificativa abaixo e realizar a juntada da documentação necessária para sanar as irregularidades apontadas no Processo Administrativo de nº 016530/2011, do relatório da Comissão instituída no DECRETO de 15 de janeiro de 2013, pelo não cumprimento das normas estabelecidas no DECRETO nº188, de 27 de julho de 2006.

1. Certidão do Meio Ambiente atestando a atividade como não poluente;

2. Carta de Idoneidade Bancária ou Declaração do S.P.C. ou CDL.

Fica consignado o prazo de 10 (dez) dias úteis, a contar do recebimento desta, para comparecer nesta Secretaria para tomar ciência das irregularidades e apresentar justificativas caso seja de seu interesse.

Caso haja alguma alteração contratual ou mudança de ramo de atividade em relação ao projeto de viabilidade técnica e econômica apresentado, solicitamos que sejam apresentados esses documentos atualizados para análise conforme procedimento legal.

Palmas-TO, aos vinte e nove dias do mês de janeiro do ano de dois mil e quatorze.

Luiz Carlos Borges da Silveira  
Secretário

## Secretaria de Acessibilidade, Mobilidade e Transporte

#### PORTARIA N.º 001/2014 - GAB/SAMOT.

Cria Comissão para demarcar pontos de paradas para o transporte intermunicipal e estabelecer as rotas, dando uma nova redação ao Decreto 142/2010 e dá outras providências.

O SECRETÁRIO MUNICIPAL DE ACESSIBILIDADE, MOBILIDADE E TRANSPORTE, no uso das suas atribuições que lhe confere o art. 80, inciso IV, da Lei Orgânica do Município de Palmas, combinado com o Art. 134 da Lei 1954 de 1º de Abril de 2013.

#### RESOLVE:

Art. 1º Criar uma comissão para demarcar pontos de paradas para o transporte intermunicipal e estabelecer as rotas, dando uma nova redação ao Decreto 142/2010, bem como definir a área, elaborar projeto de lei de desafetação, caso necessário.

Art. 2º A comissão será composta por:

I – Ricardo Antônio de Almeida Bindo – Presidente;

II – Marcelo Alves Silva – Membro;

III – Jocelio Pereira Santos – Membro;

IV – Joseísa Martins Vieira Furtado – Membro;

V – Paulo Henrique Cattini Júnior – Membro;

VI - Sílvio Roberto Fernandes Lima – Membro;

VII – Ruidelvan Pereira da Rocha – Membro.

Art. 3º A comissão terá 15 dias para concluir os trabalhos e apresentar um relatório conclusivo das atividades desenvolvidas e dos encaminhamentos providenciados.

Art. 4º Esta Portaria entra em vigor na data de sua publicação.

Gabinete do Secretário Municipal de Acessibilidade, Mobilidade e Transporte, aos 31 dias do mês de janeiro de 2014.

CHRISTIAN ZINI AMORIM  
Secretário Municipal de Acessibilidade, Mobilidade e Transporte.

## Previpalmas

#### CONSELHO MUNICIPAL DE PREVIDÊNCIA

#### ATA N. 01 REUNIÃO ORDINÁRIA DOS MEMBROS DO CONSELHO MUNICIPAL DE PREVIDÊNCIA SOCIAL DO MUNICÍPIO DE PALMAS.

Aos vinte e nove dias do mês de janeiro do ano de dois mil e quatorze, quarta-feira, as 16 (dezesseis) horas, reuniram-se na sede deste Instituto de Previdência, como representantes dos servidores indicados do Poder Executivo, o Sr. Joanderson dos Santos Silva e o Senhora Ivoneide Nunes do Amaral indicado do Poder Legislativo, Antônio Edson Gomes de Souza, representante dos Servidores, Sr. o Ricardo Nascimento Borges da Silveira representando a Associação dos Servidores, Neyzimar Cabral de Lima, Presidente do Instituto de Previdência Social do Município de Palmas – PREVIPALMAS, o servidor Marcos Urcino e o Sr. Claudio Schüller, Secretário Municipal de Finanças. Iniciou a Reunião Sob a Presidência do Senhor Joanderson dos Santos Silva que no primeiro momento apresentou sua renúncia à Presidência do Conselho Municipal de Previdência Social do Município de Palmas, e após a vacância do cargo, propôs nova eleição. De imediato o Conselheiro Ricardo Nascimento Borges da Silveira sugeriu o nome do Sr. Antônio Edson Gomes de Souza, ficando aprovado pelo plenário. Em seguida, o novo Presidente apresentou a minuta de contrato de concessão de uso Nº 01/2014, para a devida apreciação, iniciado o debate, foi questionado o valor referente ao contrato. O Presidente do PREVIPALMAS Neyzimar Cabral de Lima atendendo a solicitação feita pelos Sindicatos através do Ofício 01/2014/GAPRE, explicou os detalhes da minuta. O Sr. Presidente do conselho Antônio Edson Gomes de Souza propôs que a minuta fosse aprovada desde que, o Poder Executivo - Administração Direta, fique responsável pelos custos operacionais de Segurança e Limpeza, além de ratear os demais custos. O conselheiro Joanderson do Santos Silva requereu ao Secretário de Finanças Claudio Schüller uma resposta a respeito da alteração da Lei 1.558, como foi deliberado na ata de nº 16/2013, no sentido de que o cargo de Presidente do PREVIPALMAS seja exercido somente por servidor de carreira. O Sr. Secretário de Finanças Claudio Schüller se comprometeu a levar ao Sr. Prefeito esta demanda na maior brevidade de tempo possível. Passou-se a palavra ao Diretor Contábil e Investimento do PREVIPALMAS, Marcos Urcino, que apresentou o relatório mensal de Dezembro de 2013, apresentando o balancete demonstrativo das aplicações financeiras e o atual cenário do mercado financeiro internacional, sugeriu que os Senhores Conselheiros participem de seminários da ABIPEN (Associação Brasileira das Instituições de Previdência Estaduais e Municipais) para que acompanhem melhor as atividades do PREVIPALMAS. Foi concedida a palavra ao Secretário de Finanças que se comprometeu a estar presente nas reuniões mensais deste Conselho Previdenciário, realizadas todas as terças quartas-feiras, bem como as extraordinárias sempre que houver necessidade. Citou que está aguardando o encaminhamento da minuta sobre os JETONS e seus respectivos



valores, colocando-se à disposição. A Assessora de Comunicação do PREVIPALMAS, Wédilla Jácma informou sobre a veiculação da nova página do PREVIPALMAS. O Sr. Presidente do Conselho Antônio Edson Gomes de Souza justificou a ausência do Conselheiro João Marciano Júnior, pelo fato de ter familiares em tratamento de saúde. Ficam convocados todos os Senhores membros do Conselho Municipal de Previdência para a reunião ordinária do mês de Fevereiro no dia 19 (dezenove) às 16h (dezesesseis horas), na sala de reuniões do Instituto de Previdência Social do Município de Palmas. E eu, Creomildo Cavaleiro Leite, nomeado para relatar os trabalhos desta reunião como Secretário ad-hoc, lavrei a presente, que após lida e aprovada, vai devidamente assinada pelos respectivos membros deste Conselho.

JOANDERSON DOS SANTOS SILVA

IVONEIDE NUNES DO AMARAL

ANTÔNIO EDSON GOMES DE SOUZA

RICARDO NASCIMENTO BORGES DA SILVEIRA

### Avaliação Mensal da Carteira de Investimentos

Relatório Dezembro 2013



Gráfico da Rentabilidade dos Ativos

### PREVIPALMAS - Desempenho dos Ativos

Dezembro / 2013 (Data base: 31/12/2013).

Referências dos Ativos	No Mês	% IMA-B	% CDI	% TMA	Nov.	Out.	No ano	% IMA-B	% CDI	% TMA
CAIXA FI BRASIL IRF-M 1 TP RF	0,80	61,18	102,33	56,58	0,73	0,71	7,26	-	-	89,98
CAIXA FI BRASIL IRF-M 1 TP RF	0,80	61,18	102,33	56,58	0,73	0,71	7,26	-	-	89,98
CAIXA FI BRASIL IMA-B TÍTULOS PÚBLICOS RF LP	1,30	99,24	165,99	91,78	-3,67	0,90	-10,19	-	-	-
CAIXA FI BRASIL IMA GERAL TP RF	0,94	72,20	120,76	66,77	-1,22	0,81	-1,18	-	-	-
BB PREVID RF IRF-M	0,82	62,95	105,28	58,21	-0,45	0,71	2,32	-	-	28,77
BB PREVID RF IMA-B 5+	1,36	104,12	174,15	96,29	-6,11	1,19	-17,39	-	-	-
FIC CAIXA NOVO BRASIL IMA-B RF LONGO PRAZO	1,21	99,08	155,68	86,08	-3,40	0,89	-9,89	-	-	-
FIC CAIXA NOVO BRASIL IMA-B RF LONGO PRAZO	1,21	99,08	155,68	86,08	-3,40	0,89	-9,89	-	-	-
BB PREVID RF FLUXO FIC	0,72	54,85	91,73	50,72	0,64	0,72	7,24	-	-	89,74
CAIXA FI BRASIL IPCA V RF CRED PRIV	1,21	92,81	155,22	85,83	0,85	-2,86	5,65	-	-	70,10
CAIXA FI BRASIL IPCA VI RF CRED PRIV	1,12	86,19	144,16	79,71	1,12	-2,39	5,46	-	-	67,70
FI CAIXA BRASIL IPCA XIV RF CRED PR	0,95	72,55	121,35	67,10	0,95	-4,16	5,31	-	-	44,51
RB CAPITAL RENDA II FI IMOBILIÁRIO - FII	-4,41	-	-	-	-	-9,47	-7,67	-	-	-
IMA-B	1,31	100,00	167,26	92,48	-3,59	0,91	-10,02	100,00	-	-
CDI	0,78	99,79	100,00	55,29	0,71	0,80	8,86	-	-	100,00
TMA - IPCA + 6%	1,41	108,13	180,85	100,00	1,01	1,11	12,27	-	-	152,11

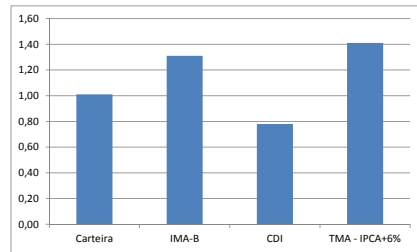
### Indicadores do Mercado Financeiro (em %)

REFERÊNCIA	SELIC	IMA-B	CDI	POUPANÇA	IPCA	TMA / IPCA	INPC	TMA / INPC	IBOVESPA
jan/13	0,6014	0,5382	0,5866	0,4134	0,8600	1,3744	0,9200	1,4347	(1,9500)
fev/13	0,4928	(0,8800)	0,4815	0,4134	0,6000	1,0196	0,5200	0,9392	(3,9100)
mar/13	0,5494	(1,8833)	0,5377	0,4134	0,4700	0,9357	0,6000	1,0663	(1,8700)
abr/13	0,6136	1,5818	0,6008	0,4134	0,5500	1,0628	0,5900	1,1030	(0,7800)
mai/13	0,5985	(4,5200)	0,5848	0,4134	0,3700	0,8819	0,3500	0,8618	(4,2000)
jun/13	0,6053	(2,7900)	0,5910	0,4273	0,2600	0,7247	0,2800	0,7448	(11,3100)
jul/13	0,7241	1,2900	0,7087	0,4551	0,0300	0,5634	(0,1300)	0,4025	1,6400
ago/13	0,7103	(2,6100)	0,6957	0,4761	0,2400	0,7046	0,1600	0,6242	3,6800
set/13	0,7130	0,3862	0,6991	0,4828	0,3500	0,8385	0,2700	0,7581	4,6500
out/13	0,8105	0,9103	0,8033	0,5079	0,5700	1,1063	0,6100	1,1465	3,6700
nov/13	0,7192	(3,5867)	0,7105	0,5925	0,5400	1,0060	0,5400	1,0050	(3,2700)
dez/13	0,7897	1,3051	0,7803	0,5208	0,9200	1,4112	0,7200	1,2103	(1,8000)
<b>Acumulado 2013</b>	<b>8,2219</b>	<b>(10,0226)</b>	<b>8,0639</b>	<b>5,6716</b>	<b>5,9108</b>	<b>12,2655</b>	<b>5,5627</b>	<b>11,8963</b>	<b>(15,4969)</b>

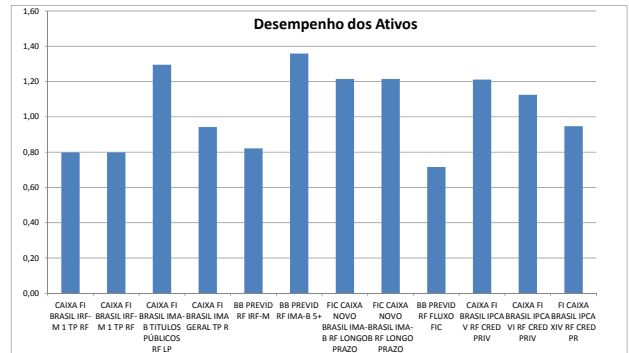

### PREVIPALMAS - Desempenho da Carteira

Dezembro / 2013 (Data base: 31/12/2013).

Ativos em RS	Carteira %	Saldo Anterior	Aplicações	Resgates	Saldo Atual
CAIXA FI BRASIL IRF-M 1 TP RF	15,68%	39.385.461,80	85.991,48	77.194,76	39.709.003,77
CAIXA FI BRASIL IRF-M 1 TP RF	4,41%	12.046.617,31	8.425,23	531.917,73	11.619.053,04
CAIXA FI BRASIL IMA-B TÍTULOS PÚBLICOS RF LP	29,98%	78.036.947,16	0,00	0,00	79.047.692,25
CAIXA FI BRASIL IMA GERAL TP RF	7,59%	20.762.934,31	0,00	0,00	20.958.599,49
BB PREVID RF IRF-M	14,21%	37.164.363,55	0,00	0,00	37.469.699,44
BB PREVID RF IMA-B 5+	7,29%	18.951.727,06	0,00	0,00	19.209.265,69
FIC CAIXA NOVO BRASIL IMA-B RF LONGO PRAZO	6,87%	17.898.448,40	0,00	0,00	18.115.888,38
FIC CAIXA NOVO BRASIL IMA-B RF LONGO PRAZO	0,55%	1.451.496,45	0,00	0,00	1.469.130,01
BB PREVID RF FLUXO FIC	8,81%	15.880.717,14	7.111.770,37	25,88	23.229.620,80
CAIXA FI BRASIL IPCA V RF CRED PRIV	2,81%	7.316.600,00	0,00	0,00	7.405.220,00
CAIXA FI BRASIL IPCA VI RF CRED PRIV	1,13%	2.948.788,00	0,00	0,00	2.980.948,00
FI CAIXA BRASIL IPCA XIV RF CRED PR	0,21%	540.966,66	0,00	0,00	546.008,92
RB CAPITAL RENDA II FI IMOBILIÁRIO - FII	0,72%	1.975.965,09	0,00	0,00	1.888.810,00
<b>Total</b>	<b>100,00%</b>	<b>254.460.032,93</b>	<b>7.207.187,08</b>	<b>609.138,27</b>	<b>263.648.539,87</b>
<b>FUNDO ADMINISTRATIVO</b>		<b>7.383.507,54</b>	<b>2.405,60</b>	<b>766.422,91</b>	<b>6.675.883,18</b>

### PREVIPALMAS - Posição Mensal

ALOCACÃO DOS RECURSOS DE VERSIFICACÃO	RESOLUCAO CMN 3.922/2010	% Limite da 3.922	% Limite Mínimo 2013	% Limite Ativo 2013	% do montante em 31/12/2013	Situação FI
<b>RENDA FIXA</b>						
Títulos Públicos registrados no Selic	ART. 7º INCISO I Letra A	100,00%	0,00%	15,00%	0,00%	OK
FI em Condomínio Aberto - 100% TPF	ART. 7º INCISO I Letra B	100,00%	0,00%	80,00%	78,90%	OK
Operações Compromissada atreladas TPF	ART. 7º INCISO II	15,00%	0,00%	0,00%	0,00%	OK
FI em Condomínio Aberto, Renda Fixa ou Referenciado	ART. 7º INCISO III	80,00%	0,00%	15,00%	7,43%	OK
FI em Condomínio Aberto, Renda Fixa ou Referenciado	ART. 7º INCISO IV	30,00%	0,00%	10,00%	8,80%	OK
Prisquica	ART. 7º INCISO V	20,00%	0,00%	0,00%	0,00%	OK
FI em Direitos Creditórios, condomínio aberto	ART. 7º INCISO VI	15,00%	0,00%	5,00%	0,00%	OK
FI em Direitos Creditórios, condomínio fechado	ART. 7º INCISO VII Letra A	5,00%	0,00%	5,00%	0,00%	OK
FI de Renda Fixa ou Referenciado - Crédito Privado	ART. 7º INCISO VII Letra B	5,00%	0,00%	5,00%	4,15%	OK
<b>RENDA VARIÁVEL</b>						
FI em Ações, condomínio aberto	ART. 8º INCISO I	30,00%	0,00%	30,00%	0,00%	OK
FI de Índices Referenciados em ações	ART. 8º INCISO II	20,00%	0,00%	20,00%	0,00%	OK
FI em Ações, condomínio aberto	ART. 8º INCISO III	15,00%	0,00%	15,00%	0,00%	OK
FI em Multimercados, condomínio aberto	ART. 8º INCISO IV	5,00%	0,00%	5,00%	0,00%	OK
FI em Participações, condomínio Fechado	ART. 8º INCISO V	5,00%	0,00%	5,00%	0,00%	OK
FI Imobiliários, condomínio Aberto	ART. 8º INCISO VI	5,00%	0,00%	5,00%	0,72%	OK
<b>ATIVOS DESENCUADRADOS</b>						

### Considerações Finais

Utilizamos a metodologia de cálculo da TIR (Taxa Interna de Retorno) para aferir a rentabilidade da carteira.

Verificamos no mês de Dezembro que o Instituto de Previdência Social do Município de Palmas - PREVIPALMAS obteve rentabilidade na carteira de investimentos INFERIOR à sua Taxa de Meta Atuarial, indexada ao IPCA, sendo que a carteira teve um rendimento de 1,01%, enquanto a TMA obteve 1,41% de variação. Já os indicadores IMA-B e CDI obtiveram variação de 1,31% e 0,78% respectivamente.

O fundo CAIXA FI BRASIL IRF-M 1 TP RF obteve rendimento de 0,80% no mês, atingindo 56,58% da TMA e 102,33% do CDI. O CAIXA FI BRASIL IMA-B TP RF LP rendeu 1,30% no período, alcançando 91,78% da TMA e 165,99 do CDI. O fundo BB PREVID RF IRF-M TP RF LP atingiu 66,77% da TMA, rendendo 0,94% no mês. O fundo BB PREVID RF IRF-M TP RF LP obteve rentabilidade de 0,82%, representando 58,21% da TMA e 105,28% do CDI. O ativo BB PREVID RF IMA-B 5+ TP FI rendeu 1,36% no mês, o que significou 96,29% da TMA. O fundo CAIXA FIC NOVO BRASIL IMA-B RF LP obteve rendimento de 1,21%, atingindo 86,08% da TMA. Já o fundo BB PREVID RF FLUXO FIC rendeu 0,72% no mês, significando assim 50,72% da TMA e 91,73% do CDI. O fundo CAIXA FI BRASIL IPCA V RF CRED PRIV teve um rendimento de 1,21%, representando 85,83% da TMA e 155,22% do CDI. O CAIXA FI BRASIL IPCA VI RF CRED PRIV rendeu 1,12% neste mês, o que significou 79,71% da TMA e 144,16% do CDI. O fundo CAIXA FI BRASIL IPCA XIV RF CRED PRIV rendeu 0,95% no mês, representando 67,10% e 121,35% da TMA e do CDI, respectivamente. O ativo RB CAPITAL RENDA II FII apresentou variação de -4,41% no mês de dezembro.

Também verificamos os ativos do PREVIPALMAS em relação à Resolução CMN 3.922/2010 e a Política de Investimento de 2013. De acordo com a resolução e a PI, o Fundo de Previdência se encontra enquadrado.

Portanto, após análise das aplicações deste Instituto no mês de Dezembro, sugerimos que o Fundo Municipal realoque seus ativos atendendo ao enquadramento com a nova PI 2014 e continue buscando superar a TMA.

Marcos Antonio Urcino dos Santos

Diretor Contábil e Investimentos

### PREVIPALMAS - Desempenho da Carteira

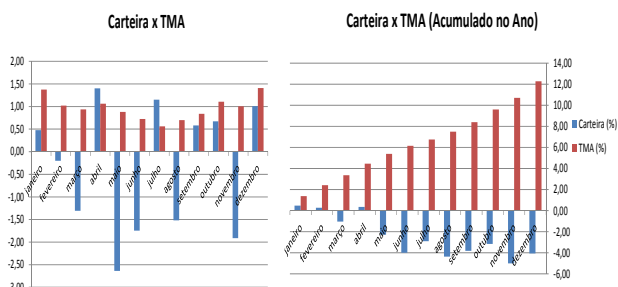

# CONTATOS

<http://diariooficial.palmas.to.gov.br>

diariooficialpalmas@gmail.com

PREFEITURA DE PALMAS

SECRETARIA DE ASSUNTOS JURÍDICOS

DIÁRIO OFICIAL

AV. JK - 104 NORTE - LOTE 28-A

ED. VIA NOBRE EMPRESARIAL - 7º ANDAR

CEP 77006-014/PALMAS - TO



# DIÁRIO OFICIAL DO MUNICÍPIO DE PALMAS